

7. ANEXOS

ANEXO I
DERMATITIS PERIORAL



Imagen 1.

ANEXO II
ANALISIS FACIAL



Imagen 1.

Imagen 2.



Imagen 3.

Imagen 4.



Imagen 5.

ANEXO III
DIAPNEUSIA



Imagen 1.

ANEXO IV
ODONTOGRAMA



Figura 1.

ANEXO V

PERIODONTOGRAMA

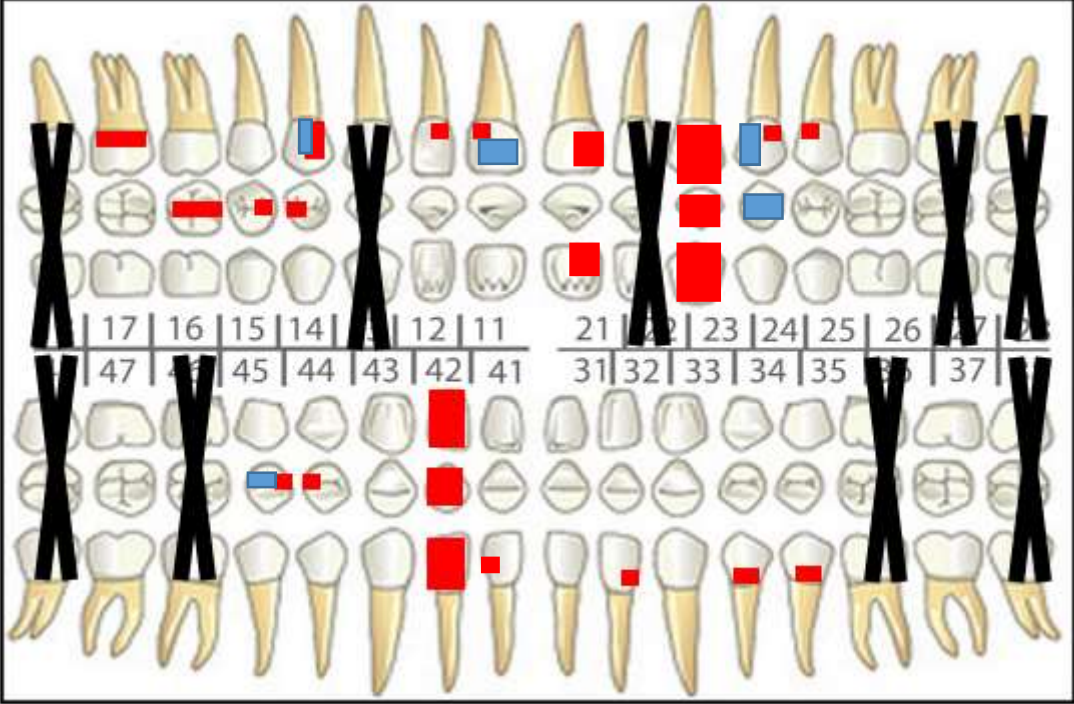

Figura 1.

ANEXO VI
FOTOGRAFÍAS EXTRAORALES



Imagen 1.

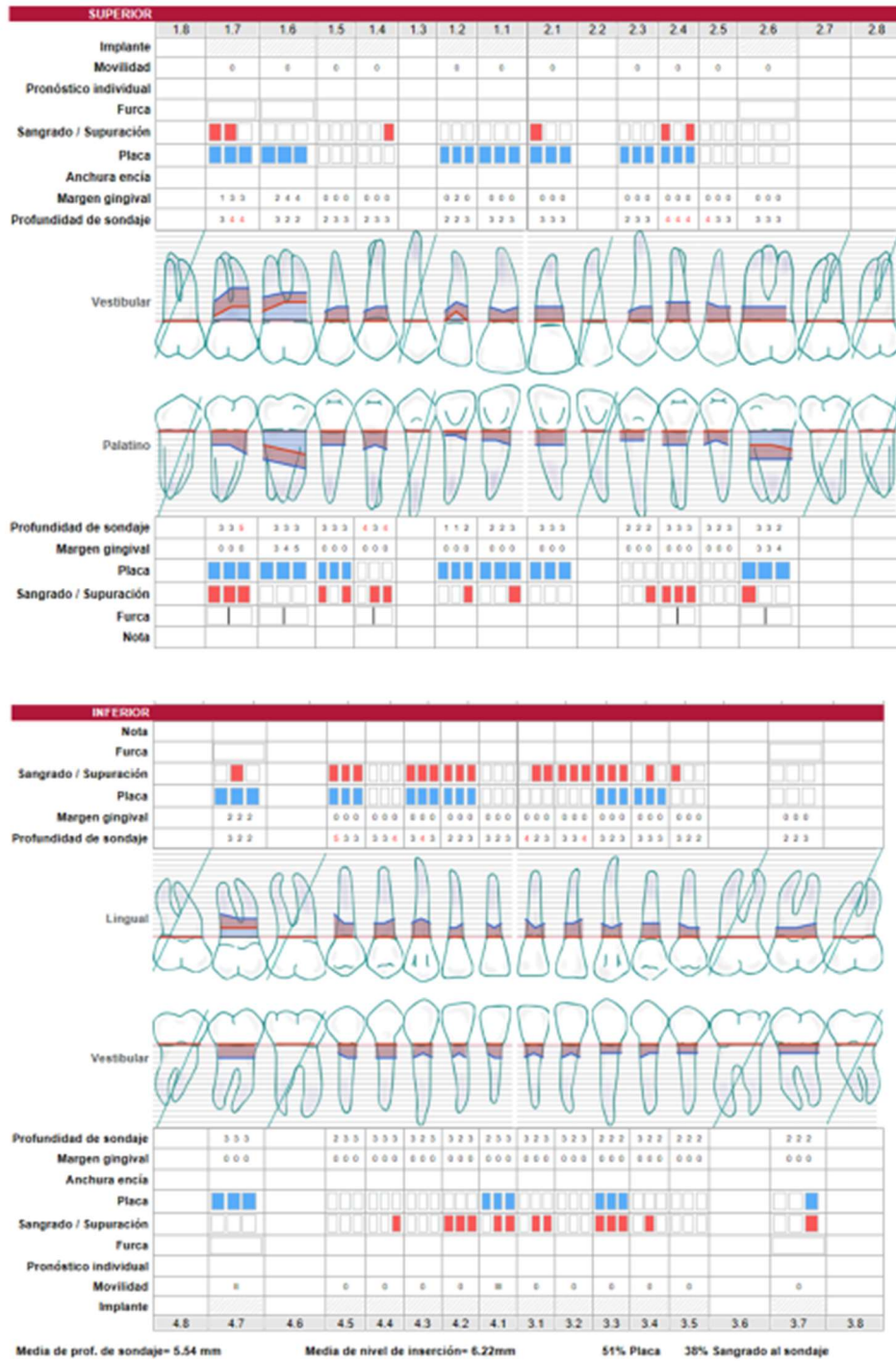

Imagen 2.



Imagen 3.

ANEXO VII (1/2)
FOTOGRAFÍAS INTRAORALES SIN PRÓTESIS



Imagen 1.



Imagen 2.



Imagen 3.



Imagen 4.

ANEXO VII (2/2)

FOTOGRAFÍAS INTRAORALES CON PRÓTESIS



Imagen 5.



Imagen 6.



Imagen 7.

ANEXO VIII
ORTOPANTOMOGRAFÍA



Imagen 1.

ANEXO IX

SERIE PERIAPICAL SUPERIOR



Imagen 1.

SERIE PERIAPICAL INFERIOR

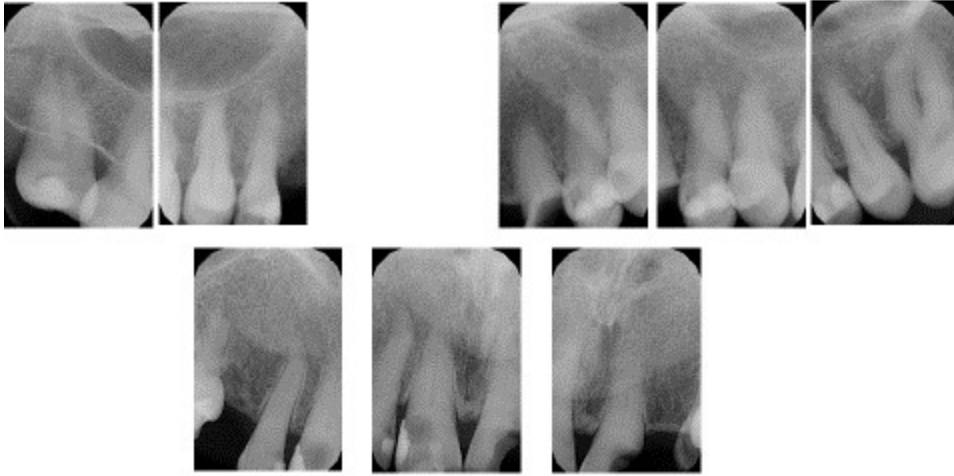

Imagen 2.

ANEXO X (1/2)
MODELOS MONTADOS EN ARTICULADOR



Imagen 1.

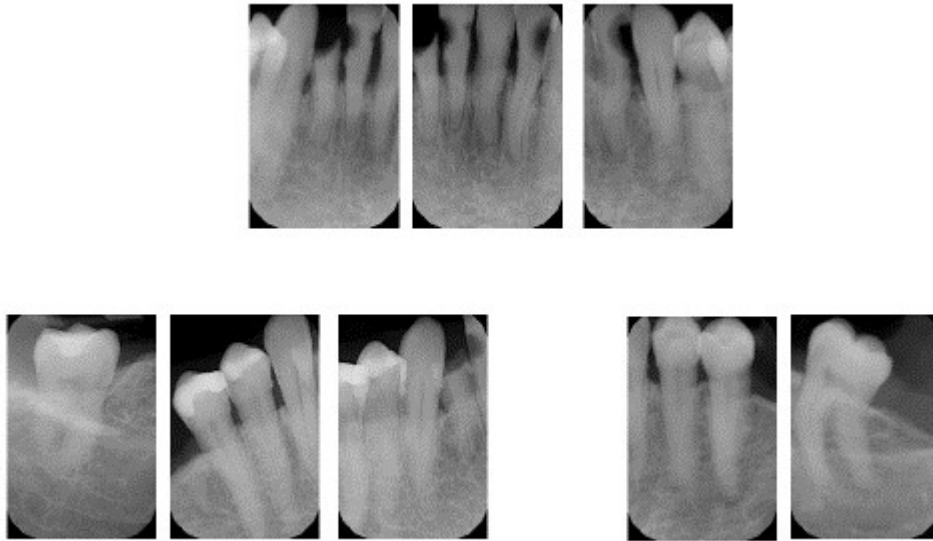

Imagen 2.

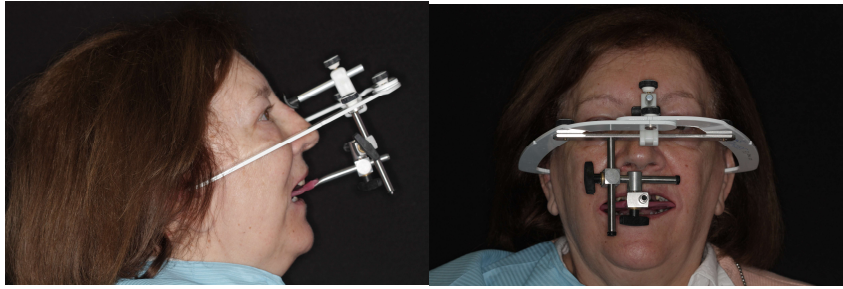

Imagen 3.

ANEXO X (2/2)



Imagen 4.

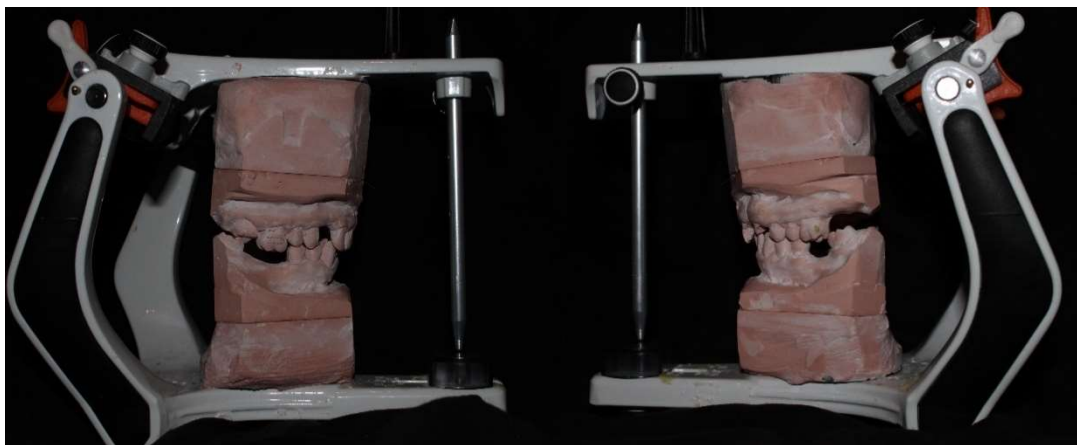

Imagen 5.

ANEXO XI

DISEÑO PROTESIS PARCIAL REMOVIBLE (ESQUELÉTICO)



Imagen 1.

Imagen 2.

ANEXO XII

DISEÑO PROTESIS PARCIAL REMOVIBLE (ACRÍLICO)

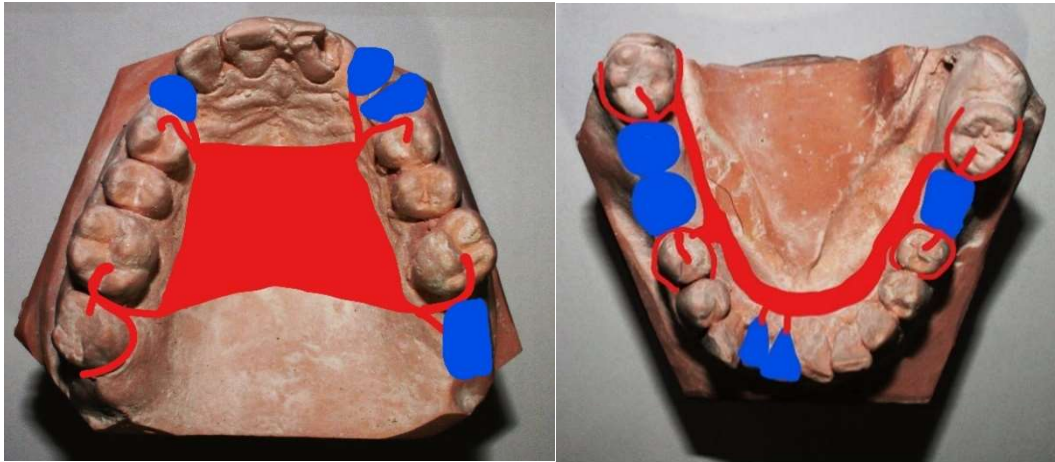

Imagen 1.

Imagen 2.

ANEXO XIII
ANALISIS FACIAL

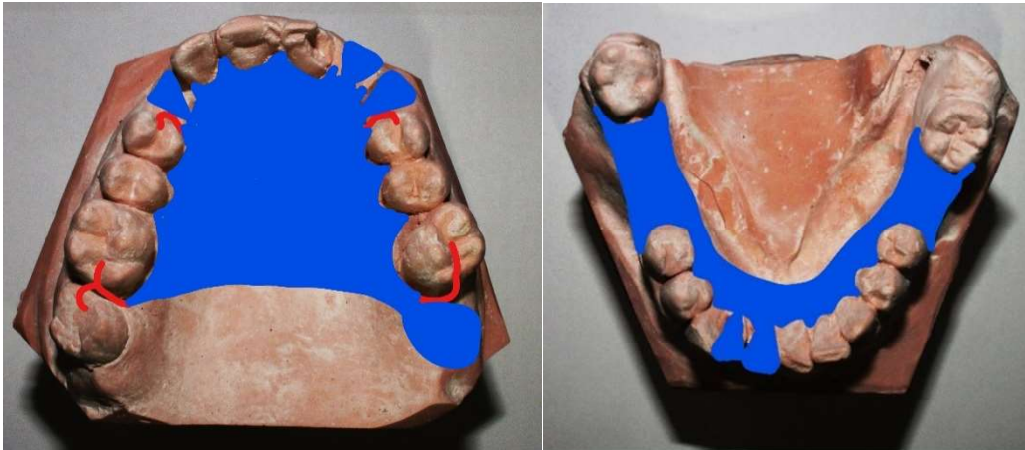

Imagen 1.

Imagen 2.



Imagen 3.

Imagen 4.



Imagen 5.

ANEXO XIV
ODONTOGRAMA



Figura 1.

ANEXO XV

PERIODONTOGRAMA

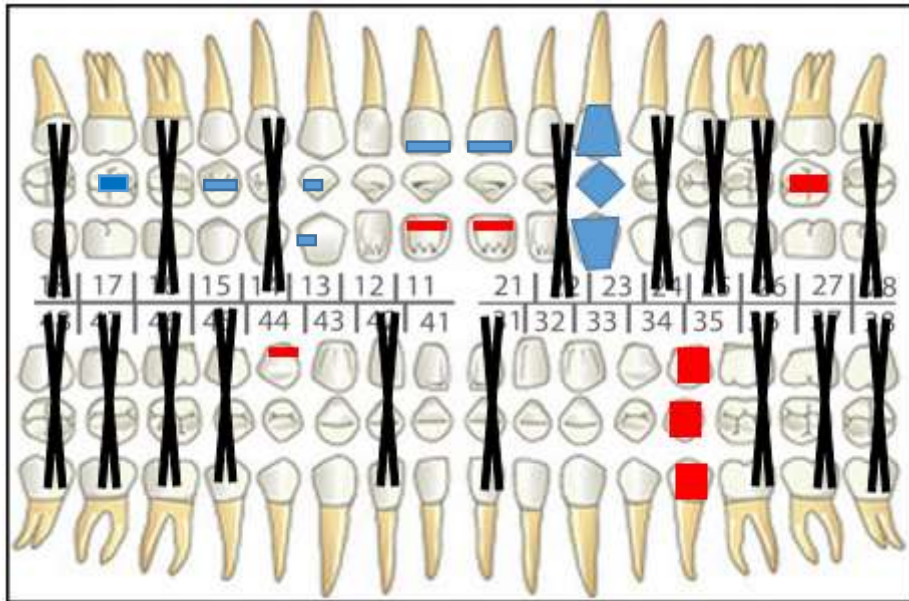

Figura 1.

ANEXO XVI
FOTOGRAFÍAS EXTRAORALES



Imagen 1.

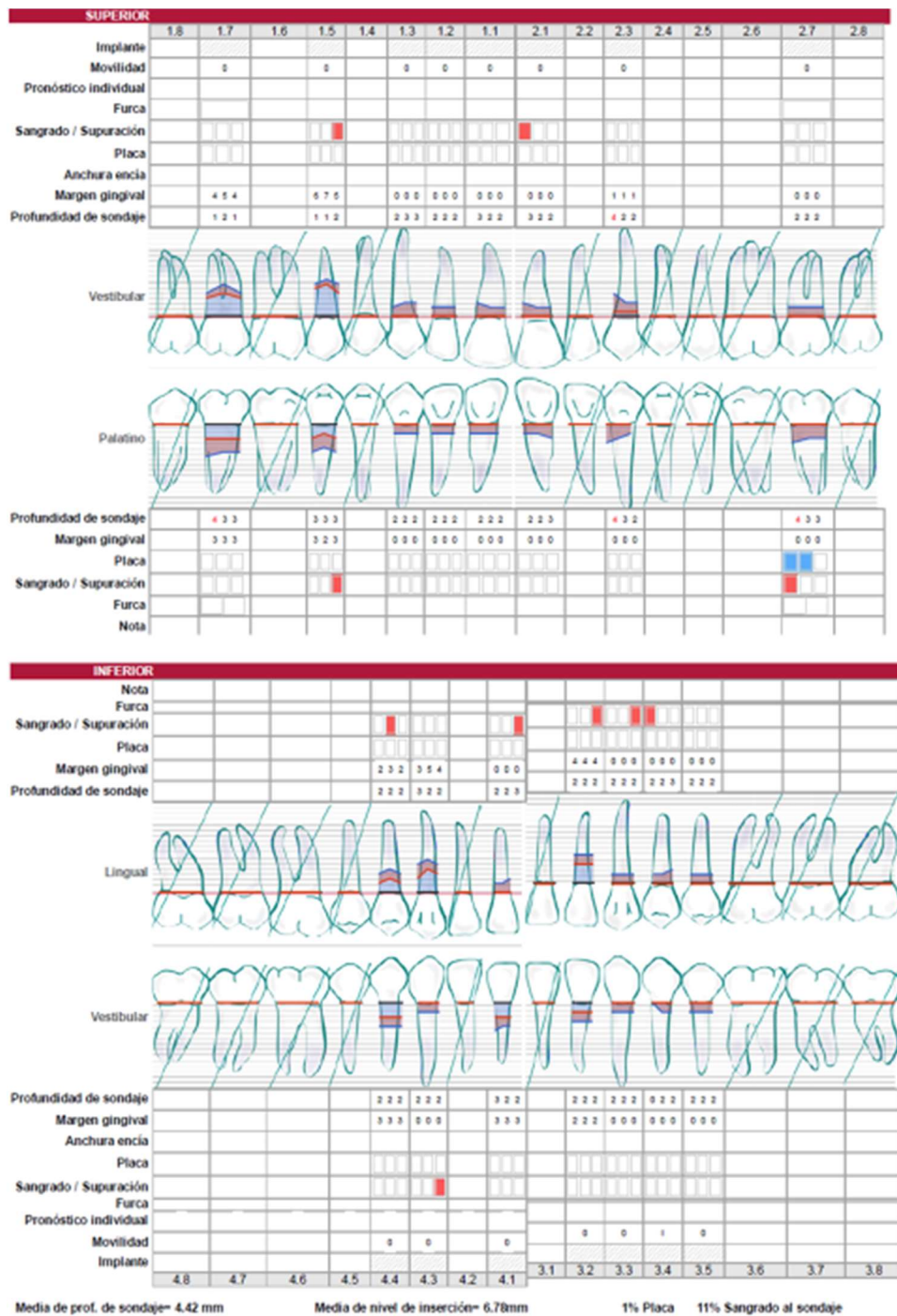

Imagen 2.



Imagen 3.

ANEXO XVII (1/2)
FOTOGRAFÍAS INTRAORALES SIN PRÓTESIS



Imagen 1.



Imagen 2.



Imagen 3.



Imagen 4.

ANEXO XVII (2/2)

FOTOGRAFIAS INTRAORALES CON PRÓTESIS



Imagen 5



Imagen 6.



Imagen 7.

ANEXO XVIII
ORTOPANTOMOGRAFÍA



Imagen 1.

ANEXO XIX

SERIE PERIAPICAL SUPERIOR

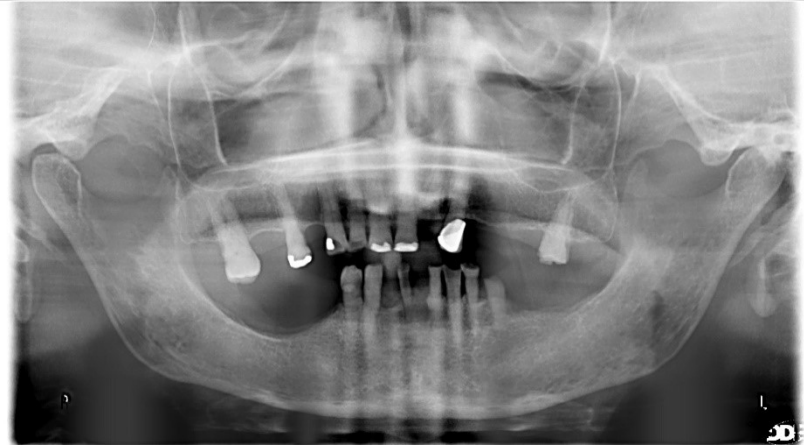

Imagen 1.

SERIE PERIAPICAL INFERIOR

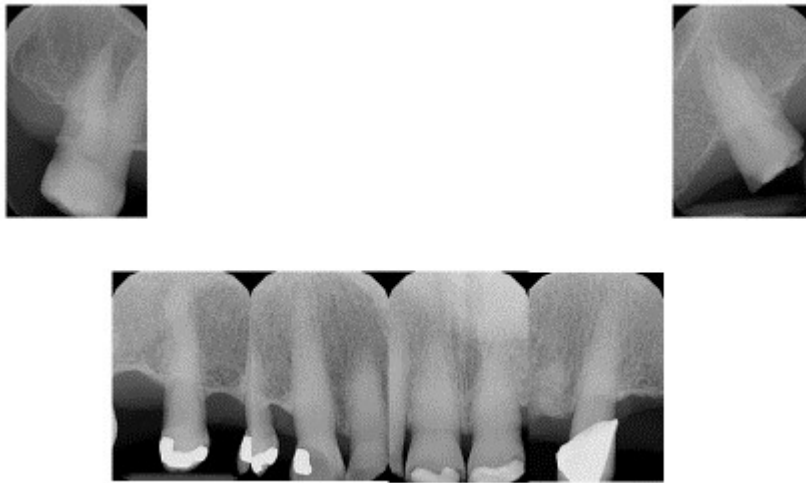

Imagen 2.

ANEXO XX (1/2)
MODELOS MONTADOS EN ARTICULADOR



Imagen 1.

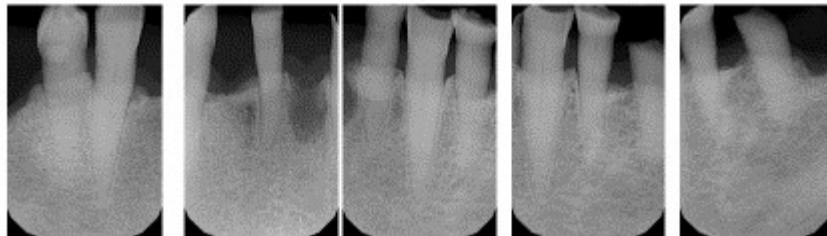

Imagen 2.

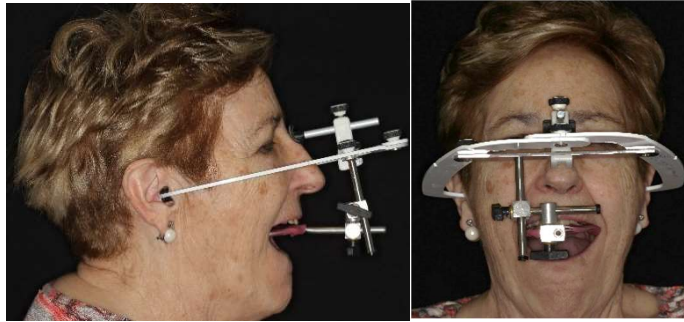

Imagen 3.

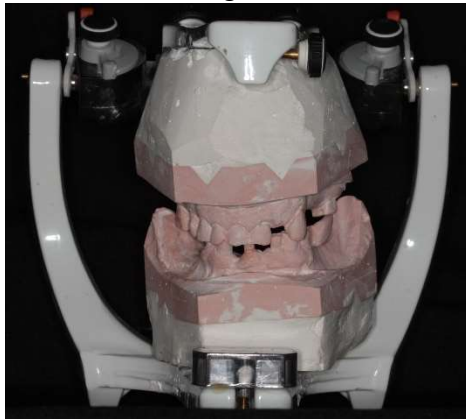

Imagen 4.

ANEXO XX (1/2)



Imagen 5.

ANEXO XXI

DISEÑO PROTESIS PARCIAL REMOVIBLE (ESQUELÉTICO-ACRÍLICO)



Imagen 1.

Imagen 2.

ANEXO XXII

DISEÑO PROTESIS PARCIAL REMOVIBLE (ACRÍLICO)

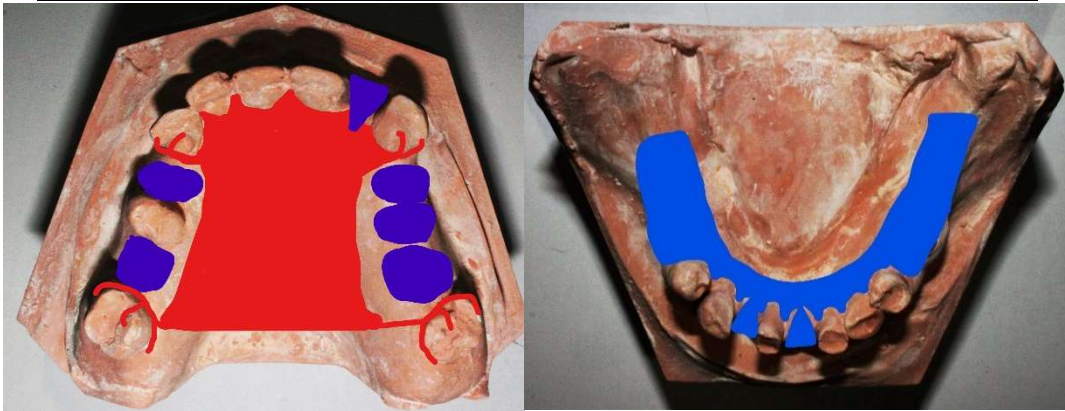
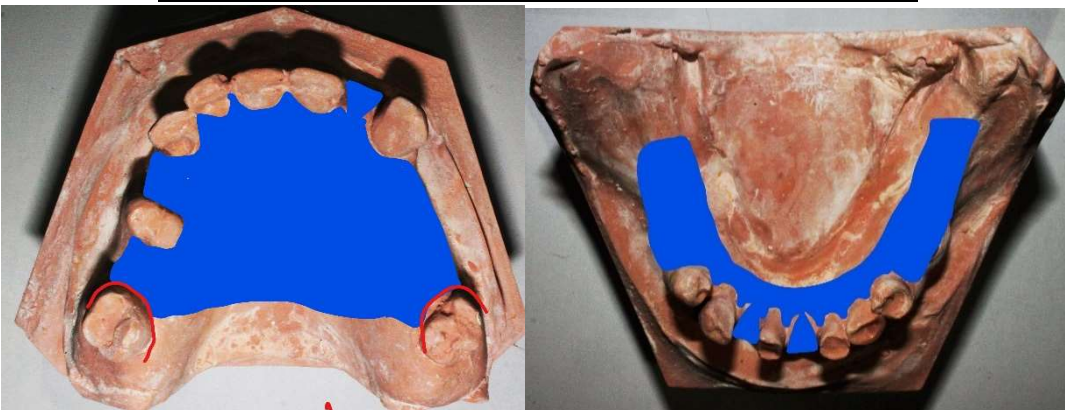

Imagen 1.

Imagen 2.