

ANEXO CARTOGRÁFICO

REGIÓN MACARONÉSICA

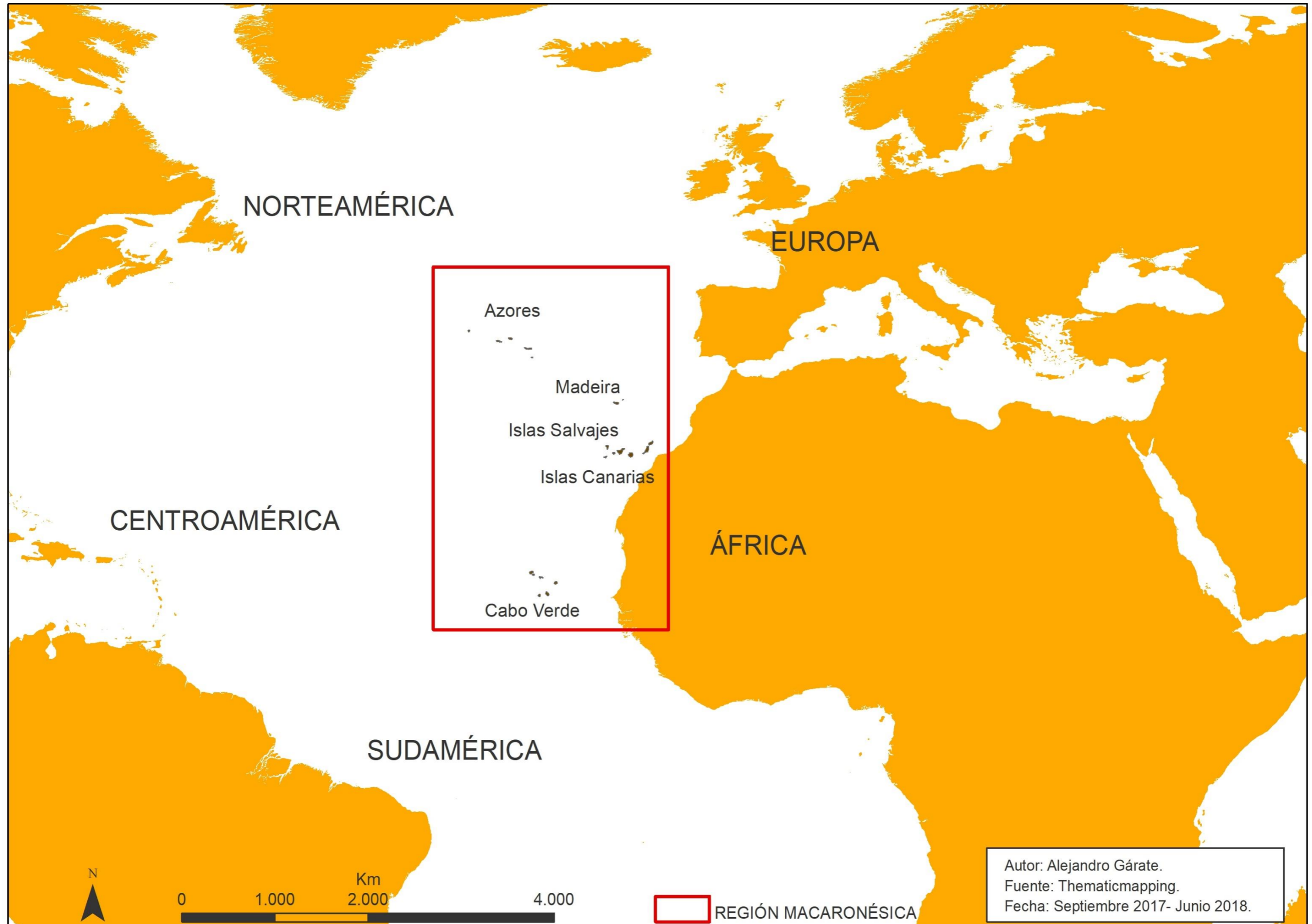

TENERIFE

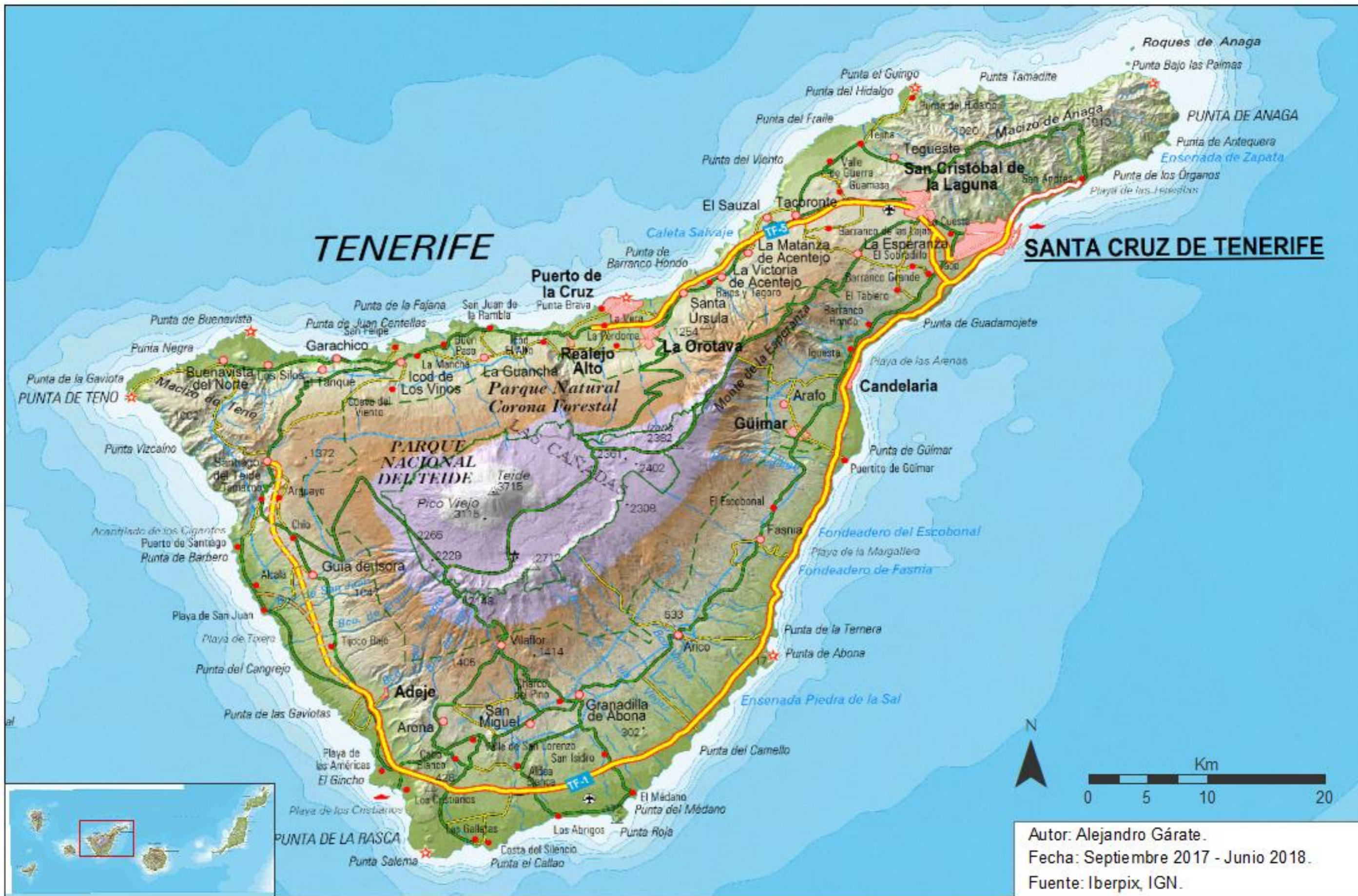

Autor: Alejandro Gárate.
Fecha: Septiembre 2017 - Junio 2018.
Fuente: Iberpix, IGN.

PUNTOS CALIENTES DE ESPECIES EN TENERIFE

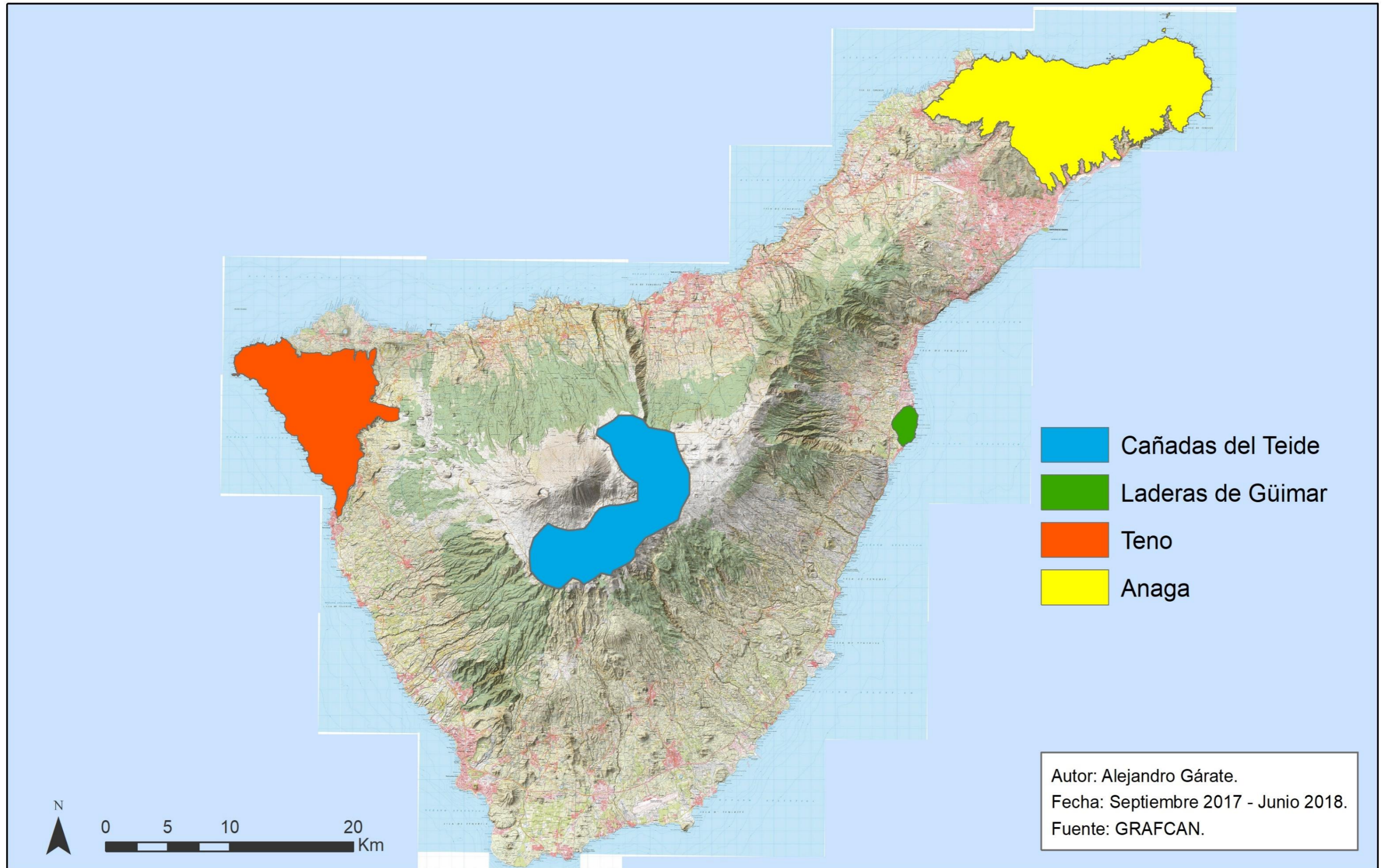

DISTRIBUCIÓN DEL LAGARTO GIGANTE DE TENERIFE

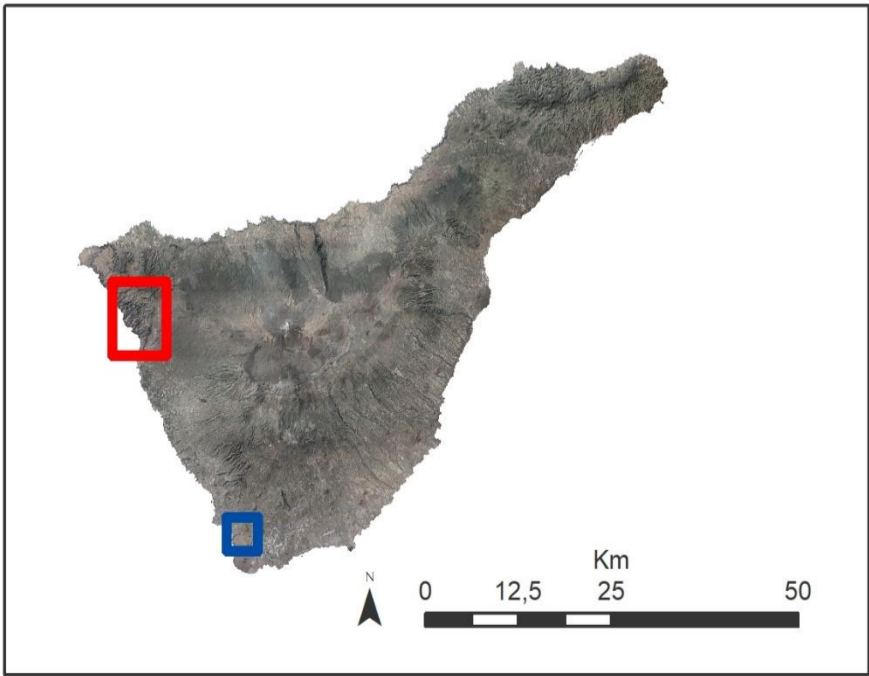
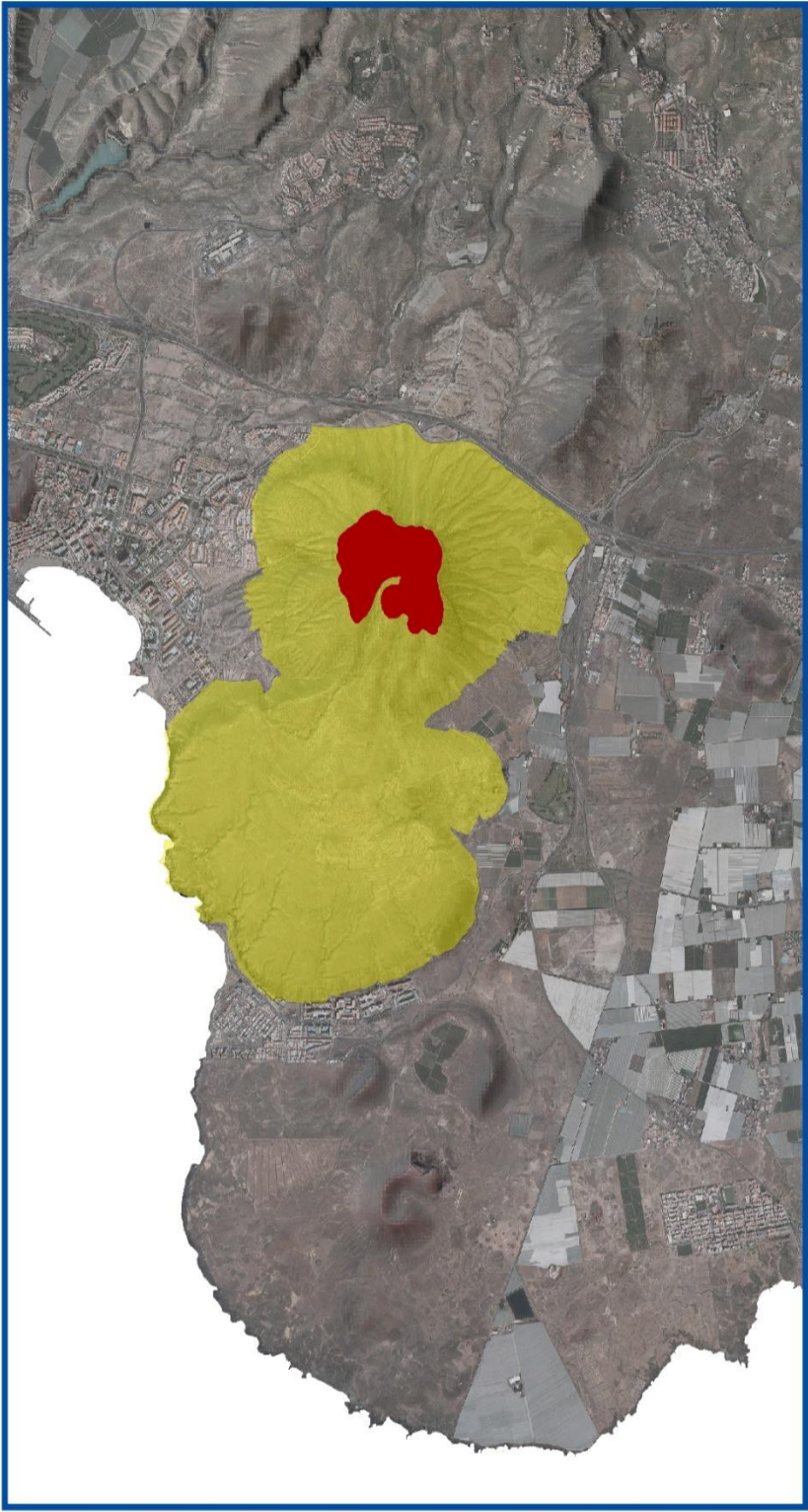



- MACIZO DE TENO
- MONTAÑA DE GUAZA
- LOCALIZACIÓN DEL LAGARTO GIGANTE

Autor: Alejandro Gárate.
Fecha: Septiembre 2017 - Junio 2018.
Fuente: IGN, GRAFCAN.

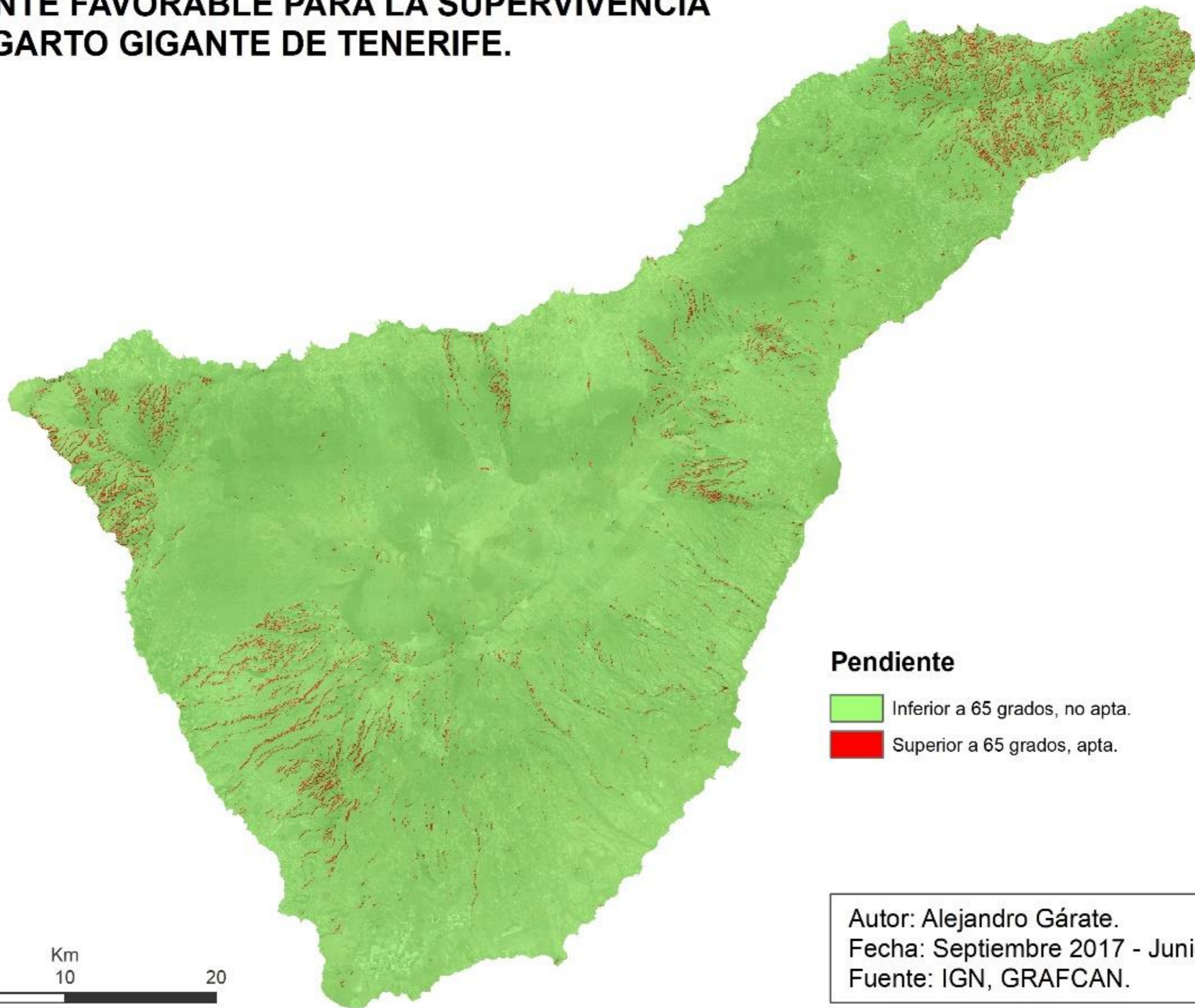
PENDIENTE FAVORABLE PARA LA SUPERVIVENCIA DEL LAGARTO GIGANTE DE TENERIFE.

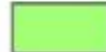

Pendiente

-  Inferior a 65 grados, no apta.
-  Superior a 65 grados, apta.

Autor: Alejandro Gárate.
Fecha: Septiembre 2017 - Junio 2018.
Fuente: IGN, GRAFCAN.

INFLUENCIA DE LOS ASENTAMIENTOS HUMANOS, RADIO DE 1,5 Km.



■ Área de influencia
de 1,5 kilómetros.

Autor: Alejandro Gárate.
Fecha: Septiembre 2017 - Junio 2018.
Fuente: IGN, GRAFCAN.

USOS DEL SUELO ÓPTIMOS PARA EL LAGARTO GIGANTE DE TENERIFE

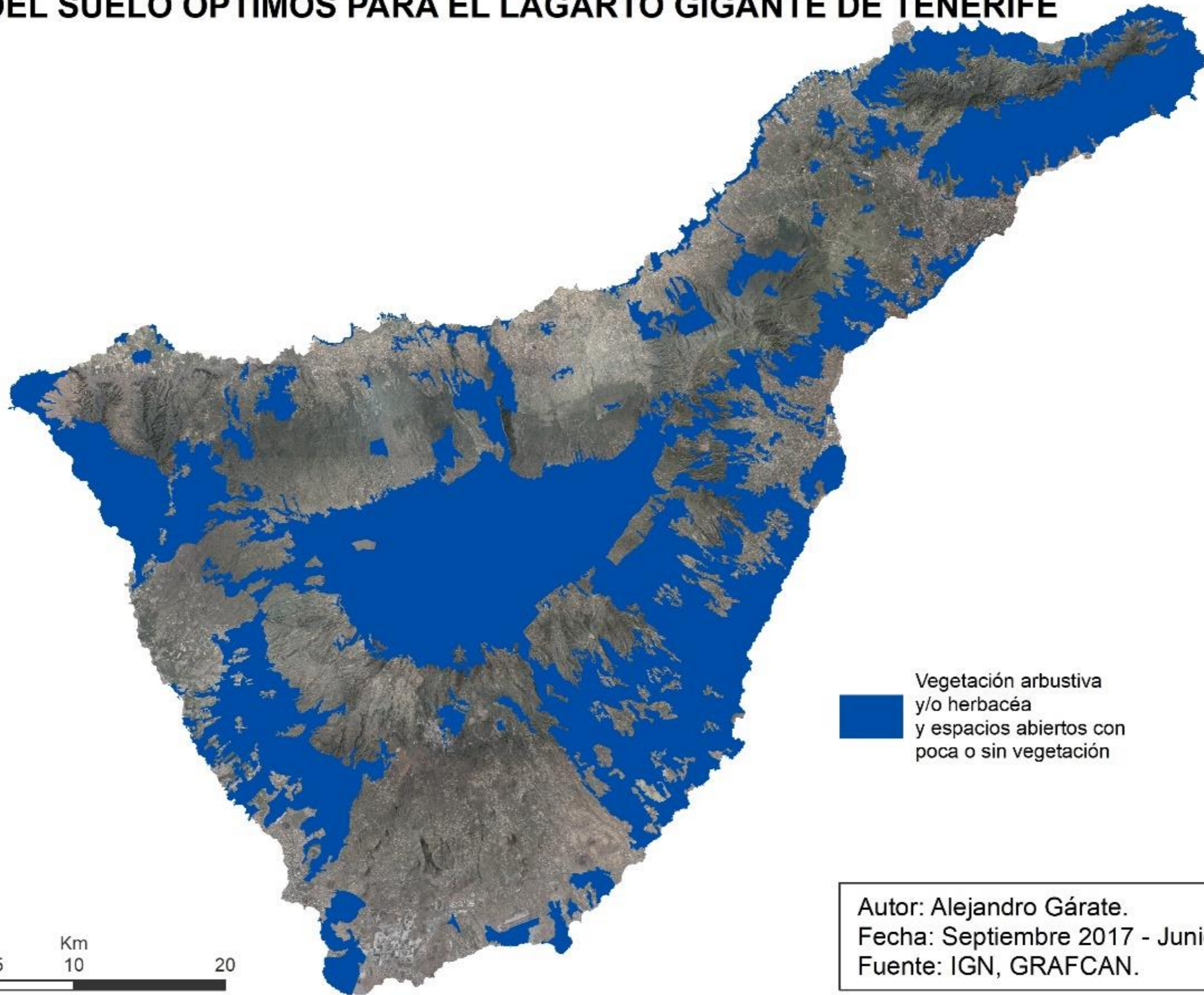

Vegetación arbustiva
y/o herbacéa
y espacios abiertos con
poca o sin vegetación

Autor: Alejandro Gárate.
Fecha: Septiembre 2017 - Junio 2018.
Fuente: IGN, GRAFCAN.

CLIMATOLOGÍA ADECUADA PARA LA REINTRODUCCIÓN DEL LAGARTO GIGANTE DE TENERIFE



 Zona climatica favorable.

Autor: Alejandro Gárate.
Fecha: Septiembre 2017 - Junio 2018.
Fuente: IGN, GRAFCAN.

ZONAS DEFINITIVAS PARA LA REINTRODUCCIÓN DEL LAGARTO GIGANTE DE TENERIFE.

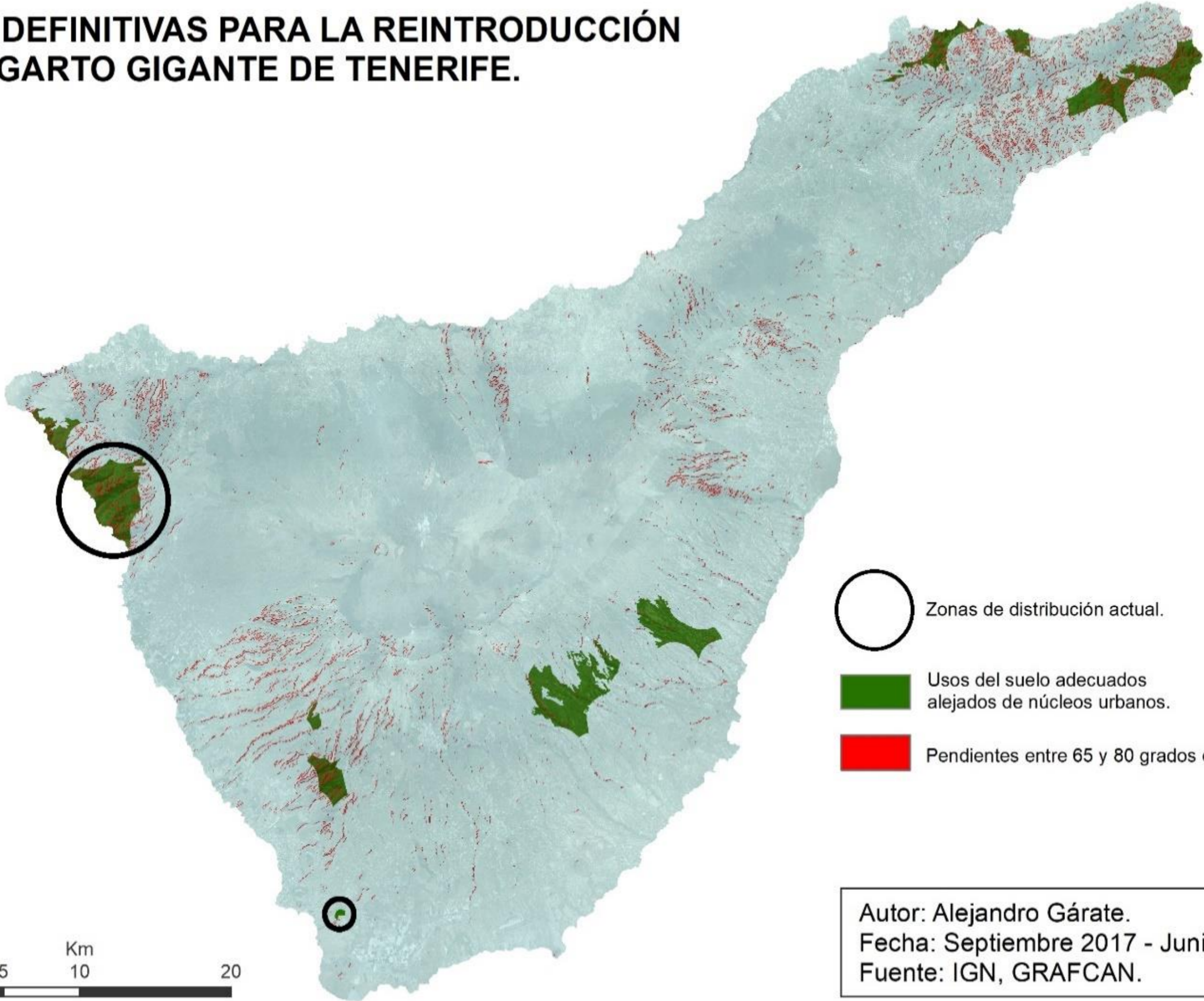

Autor: Alejandro Gárate.
Fecha: Septiembre 2017 - Junio 2018.
Fuente: IGN, GRAFCAN.

ZONAS ADECUADAS DEL MACIZO DE ANAGA

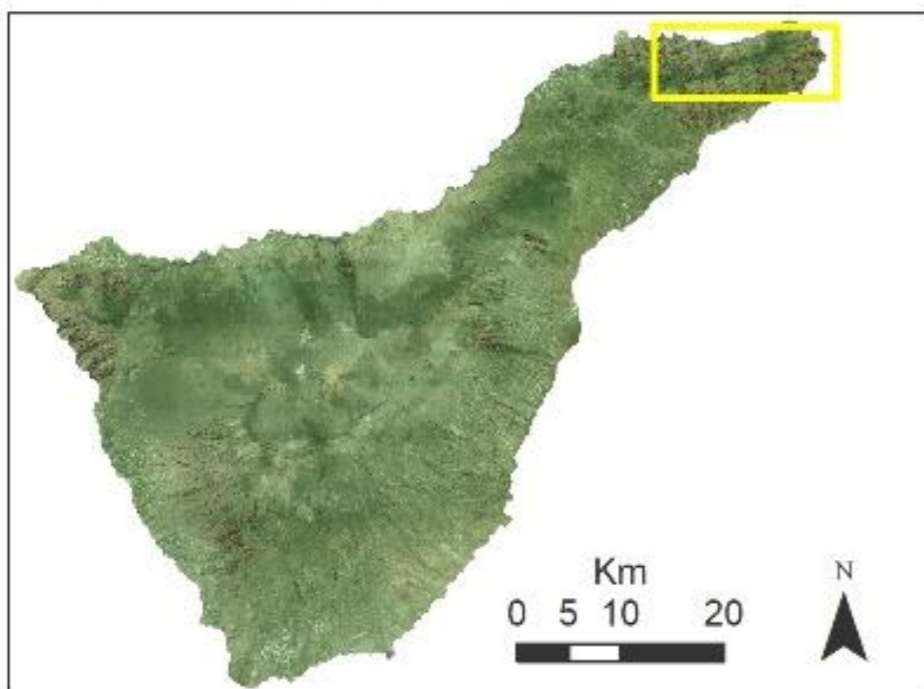
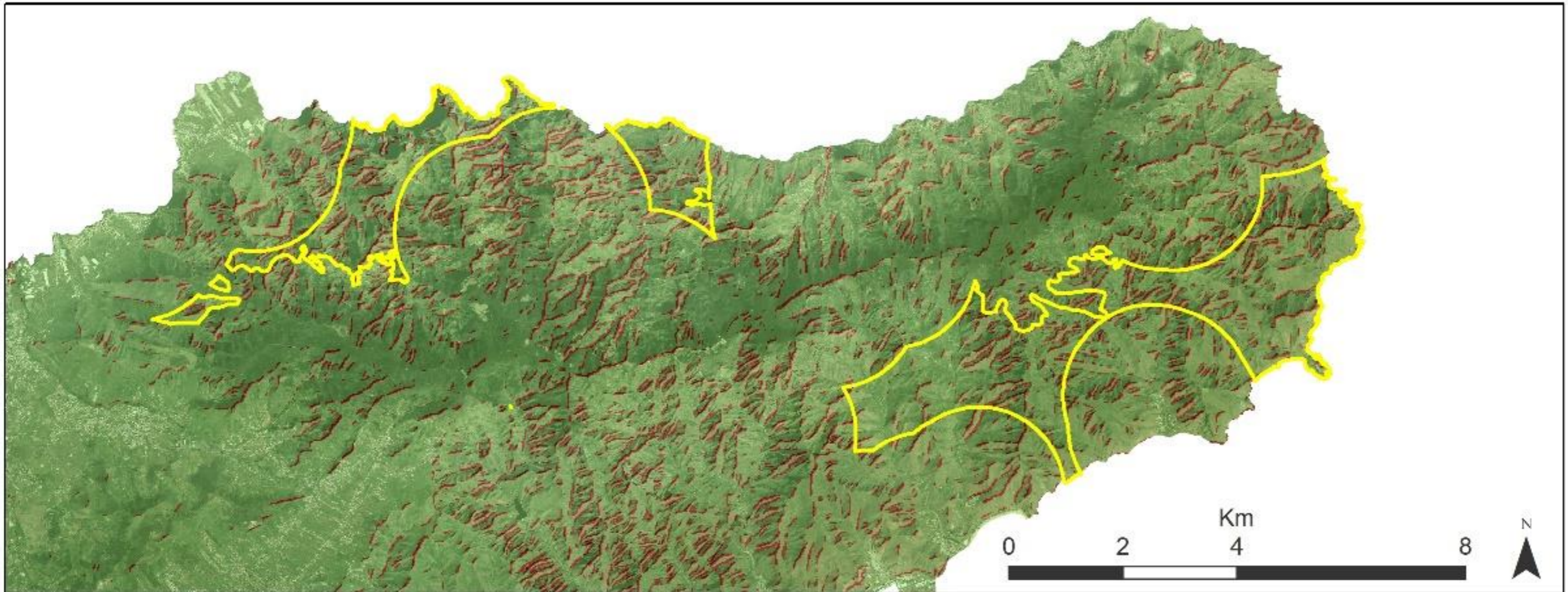

 Zonas adecuadas.

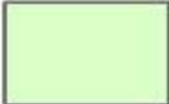
 Pendientes menores de 65°.

 Pendientes mayores de 65°.

Autor: Alejandro Gárate.
Fecha: Septiembre 2017 - Junio 2018.
Fuente: IGN, GRAFCAN.

ZONAS ADECUADAS ENTRE LA SOMBRERA Y LA PRESA DEL RIO DAM

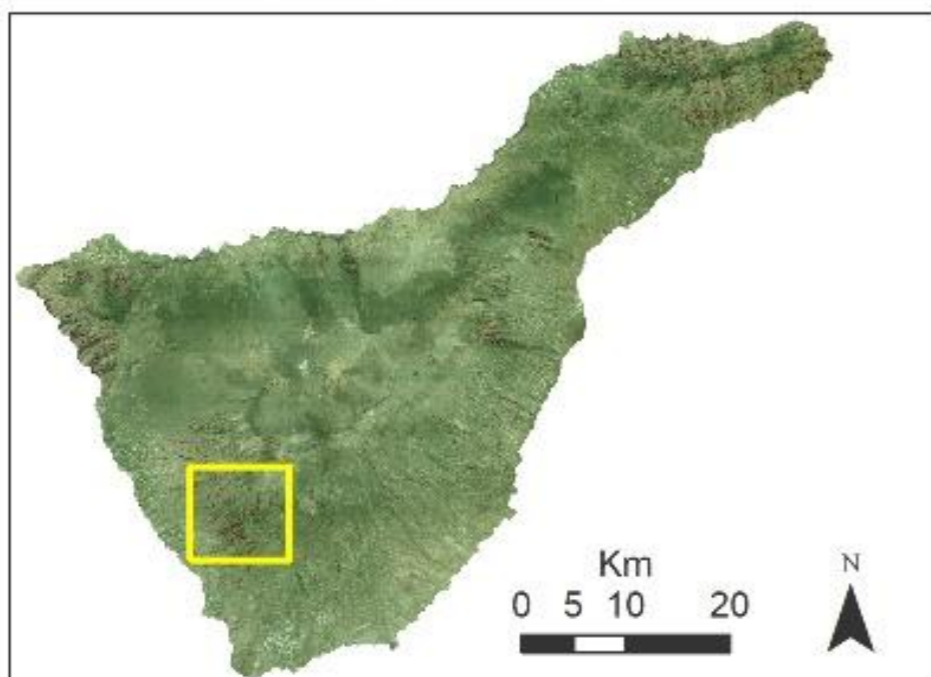
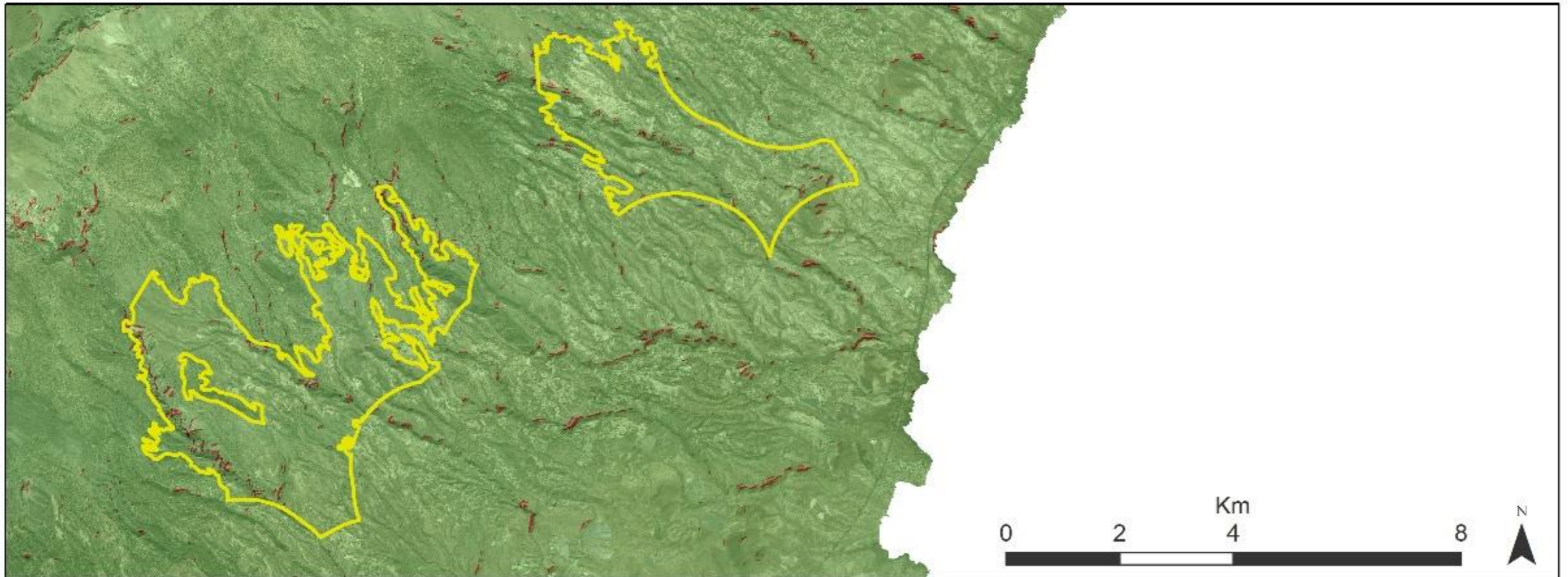

 Zonas adecuadas.

 Pendientes menores de 65°.

 Pendientes mayores de 65°.

Autor: Alejandro Gárate.
Fecha: Septiembre 2017 - Junio 2018.
Fuente: IGN, GRAFCAN.

ZONAS ADECUADAS ENTRE LA BOCA DEL PASO Y EL PARQUE NACIONAL DEL IFONCHE

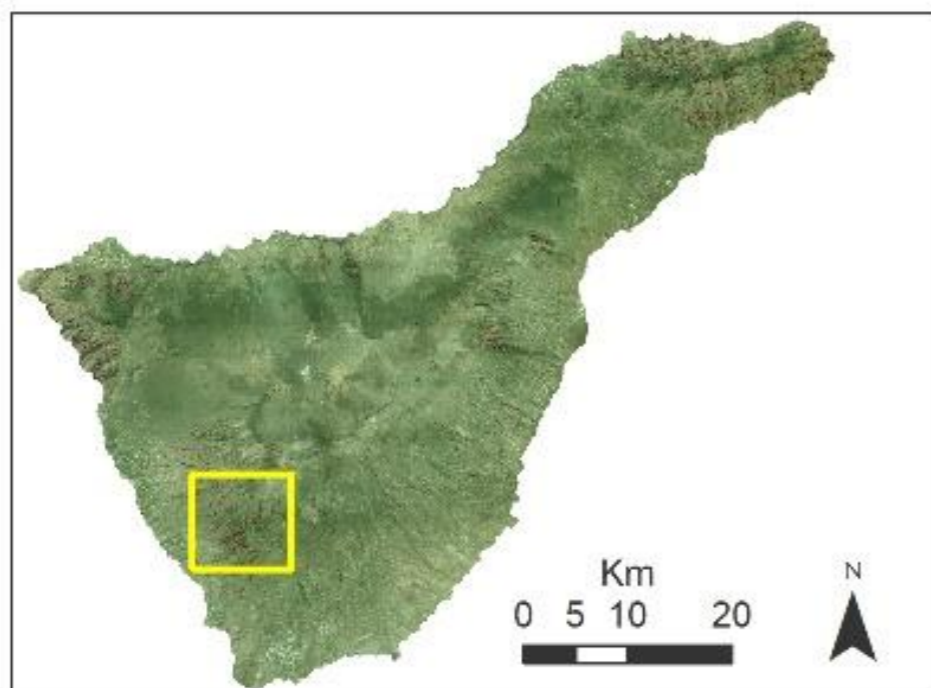
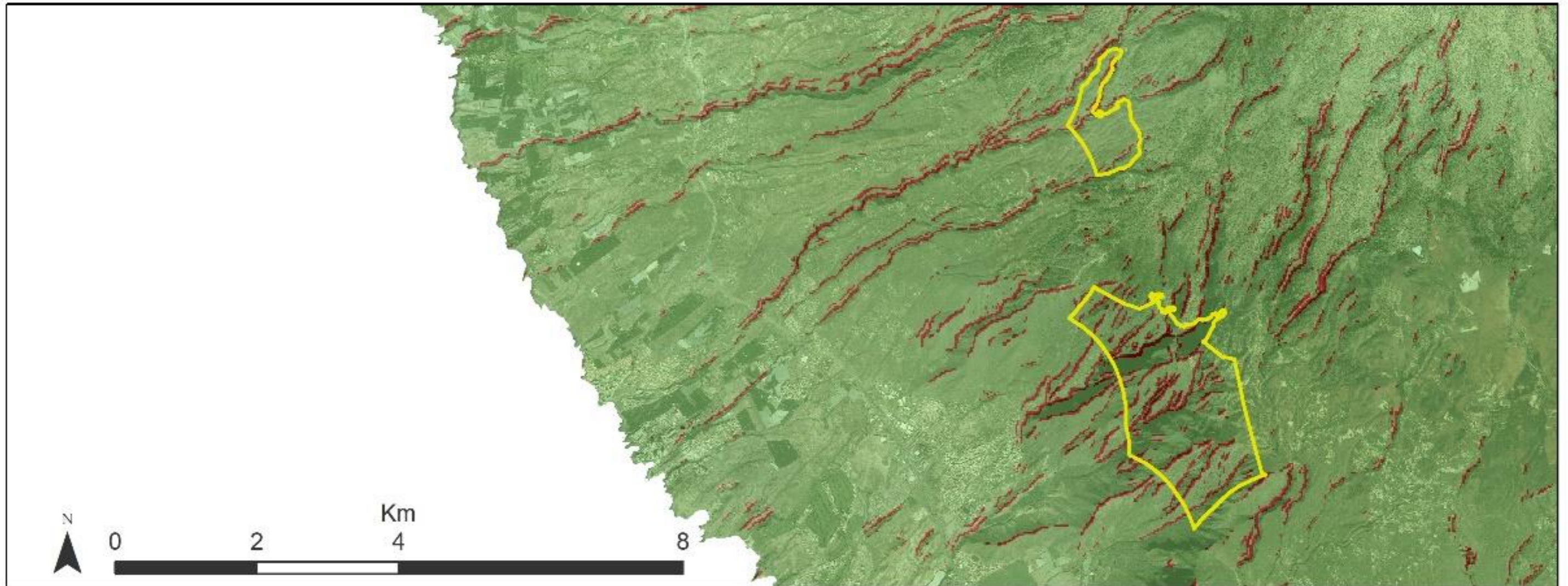

 Zonas adecuadas.

 Pendientes menores de 65°.

 Pendientes mayores de 65°.

Autor: Alejandro Gárate.
Fecha: Septiembre 2017 - Junio 2018.
Fuente: IGN, GRAFCAN.

ZONA ADECUADA EN EL MACIZO DE TENO

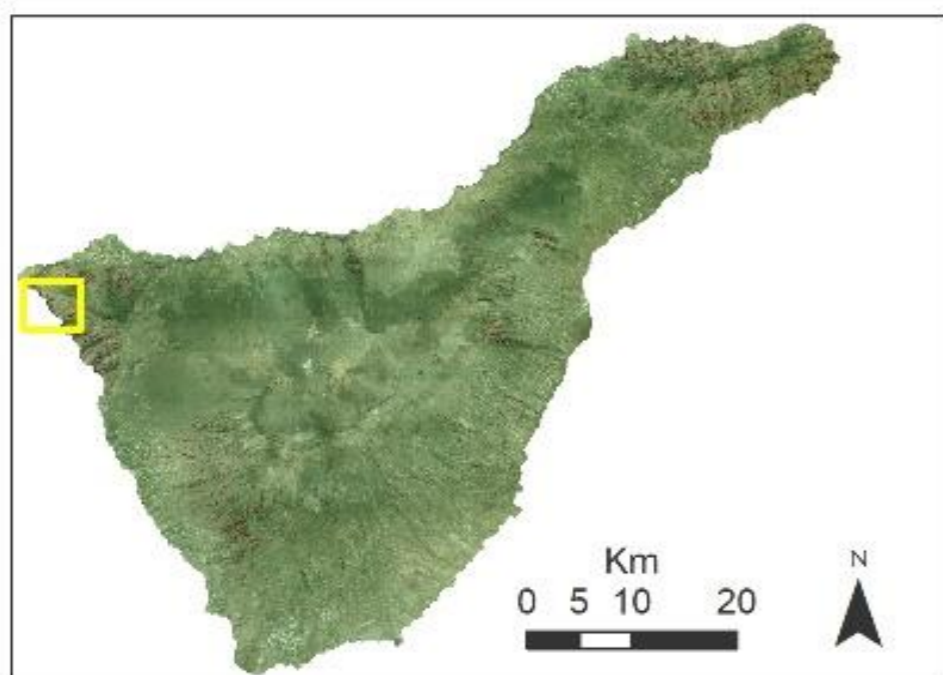
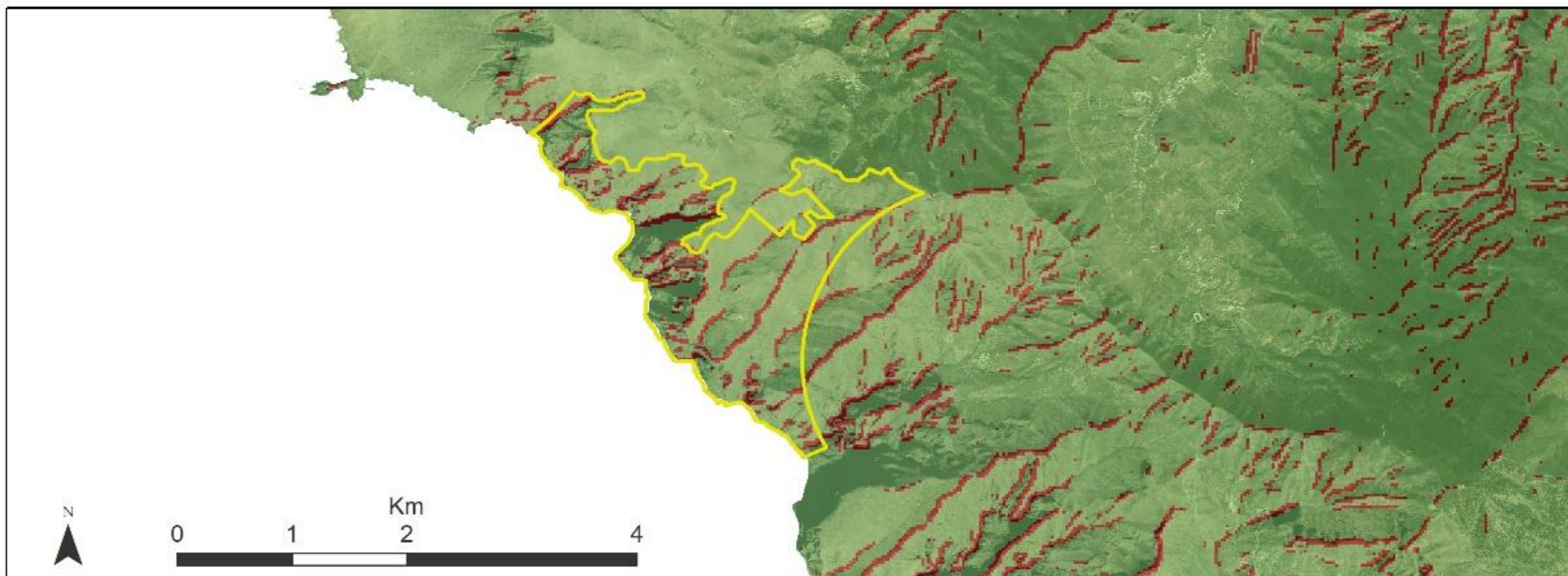

 Zonas adecuadas.

 Pendientes menores de 65°.

 Pendientes mayores de 65°.

Autor: Alejandro Gárate.
Fecha: Septiembre 2017 - Junio 2018.
Fuente: IGN, GRAFCAN.