

9.0 Anexos. ANEXO I. Tablas.

Tabla 1. Coordenadas UTM de los afloramientos presentados en el apartado de resultados. Sistema de coordenadas ETRS89 huso 30. Para los afloramientos no puntuales se ha dado el punto medio.

Coordenadas de los afloramientos		
	Coord. X	Coord. Y
Depósitos aluviales	628 739,64	4 589 648,80
Terrazas del Río Grío	629 385,58	4 588 884,37
Afloramiento 1	629 009,88	4 588 398,14
Afloramiento 2	628 204,20	4 588 703,27
Afloramiento 3	628 811,10	4 589 762,28
Afloramiento 4 a)	630 252,34	4 588 878,79
Afloramiento 4 b)	629 047,37	4 589 708,37
Afloramiento 5	630 267,02	4 589 176,63
Afloramiento 6	629 153,76	4 586 351,60
Afloramiento 7	628 729,07	4 589 451,93

Tabla 2. En la siguiente tabla se muestran los datos de los planos encontrados en los cantos del afloramiento 2. En verde los datos más fiables asociados a un canto (Fig.9) y en azul los asociados a otro canto.

Dirección	Buzamiento	Sentido de buzamiento
136	79	N
120	82	N
146	83	N
102	74	N
80	68	N
120	80	N
105	65	N
142	65	N
93	90	
98	88	N
115	80	N
115	90	
122	90	
125	80	N
126	83	N
129	79	N
111	78	N
110	70	N
109	74	N
105	71	N
106	70	N
80	81	N
81	81	N
110	59	N

ANEXO 2. Mapa.

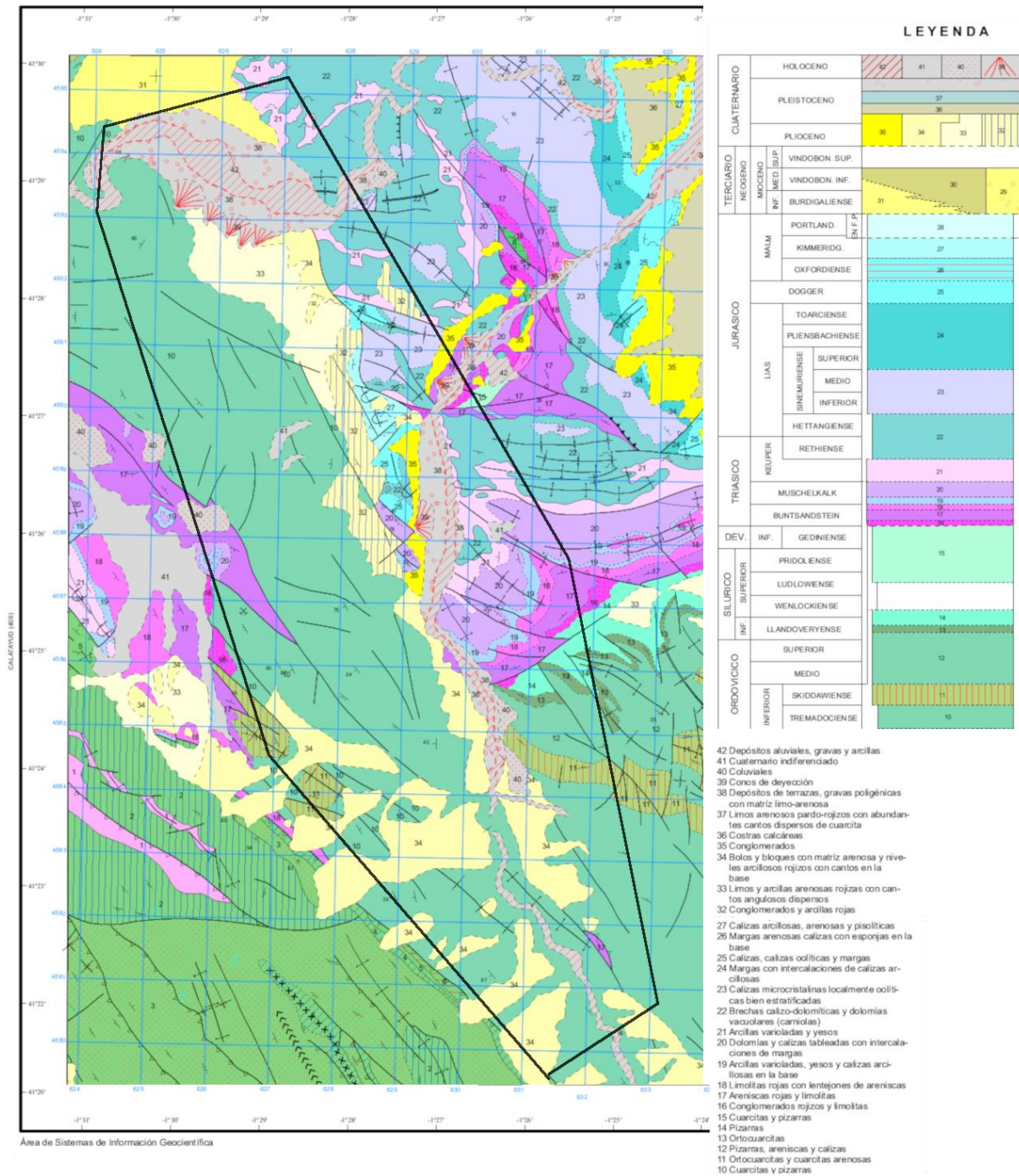

Figura 1. Cartografía geológica de Hernández Samaniego et al., 1980, con la zona de estudio marcada en negro. A la derecha presenta la leyenda, en la cual hay que tener en cuenta que el Plioceno no pertenece al Cuaternario, sino al Terciario.