

# Proyectos de postguerra en Amberes: Léon Stynen y la humanización de la arquitectura en el desarrollismo.

*Post-war projects in Antwerp: Léon Stynen and the humanisation of architecture during Developmentalism.*

## ANEXO



Alba Aparicio Cabrero  
Directora: Carmen Díez Medina









# Índice de contenidos:

## PLANOS DEL ARCHIVO (VAi):

- 1- Escala urbana: vivienda colectiva social**
  - > Parkwijk Casablanca, en Kessel-Lo [1950-60]
  - > Parkwijk De Vallaer, en Wilrijk [1950-60]
- 2- Escala arquitectónica (I): vivienda colectiva burguesa**
  - > De Zonnewijzer, Amberes [1955-58]
  - > Riverside Tower, Amberes [1966-67]
- 3- Escala arquitectónica (II): vivienda individual burguesa**
  - > Luft Residence, Kapellen [1955]

## FOTOGRAFÍAS DE LA AUTORA:

- 1- Escala urbana: vivienda colectiva social**
  - > Parkwijk De Vallaer, en Wilrijk [1950-60]
- 2- Escala arquitectónica (I): vivienda colectiva burguesa**
  - > De Zonnewijzer, Amberes [1955-58]
  - > Riverside Tower, Amberes [1966-67]





# PLANOS DEL ARCHIVO

---

Las siguientes láminas de los proyectos de Léon Stynen, se tratan de documentos originales pertenecientes al archivo del arquitecto, que se encuentra en el Vlaams Architectuurinstitut (VAi), en Amberes.

Gracias a la contribución de Gert Janssens y Mònica Grau Duro, tuve posibilidad de acceder a ellos y apoyarme en los planos para el análisis del trabajo.





# DE VALLAER

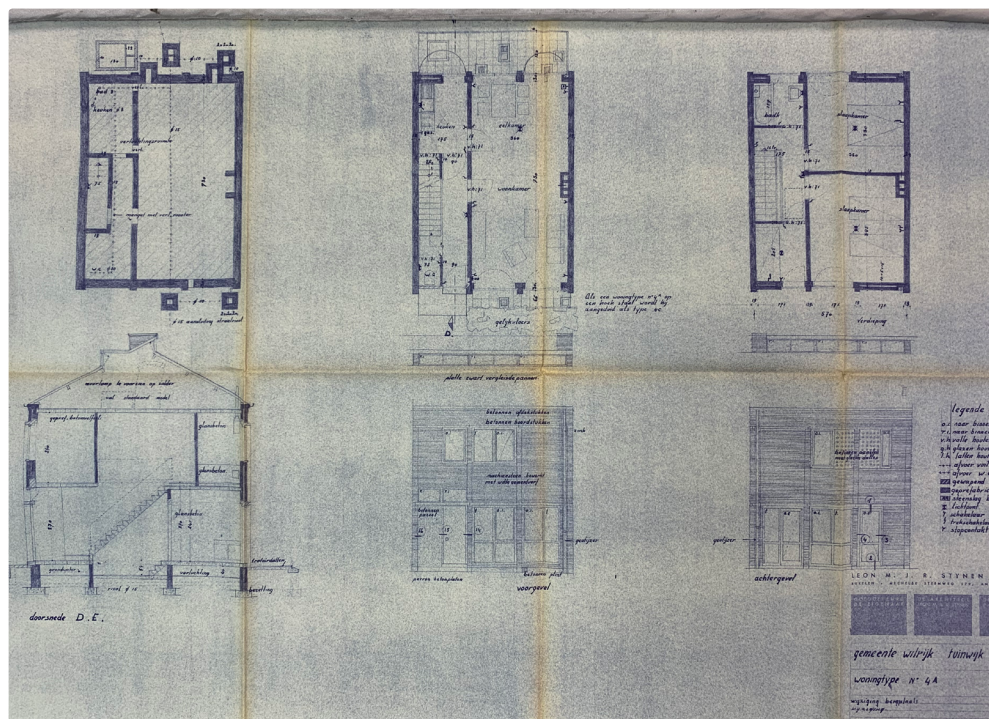
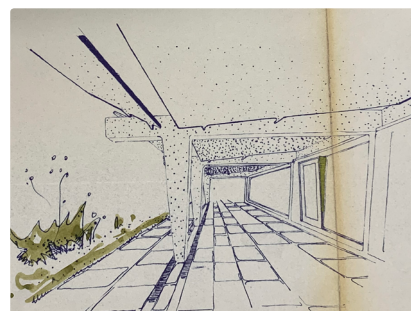
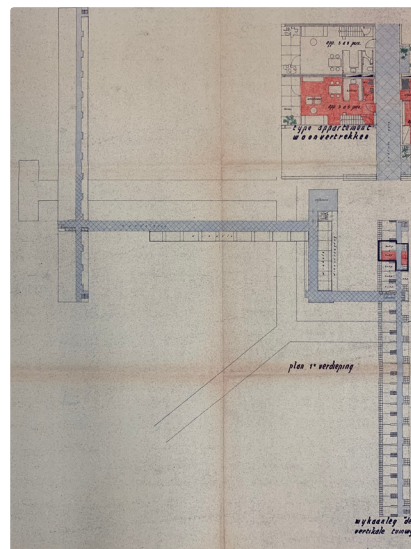



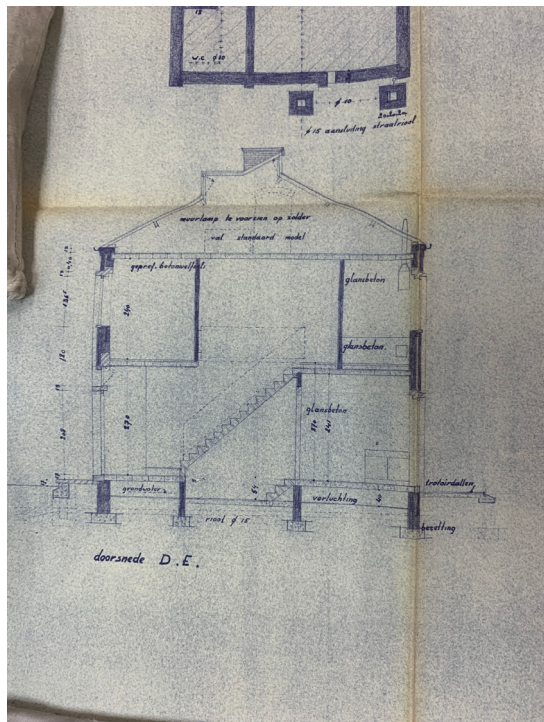
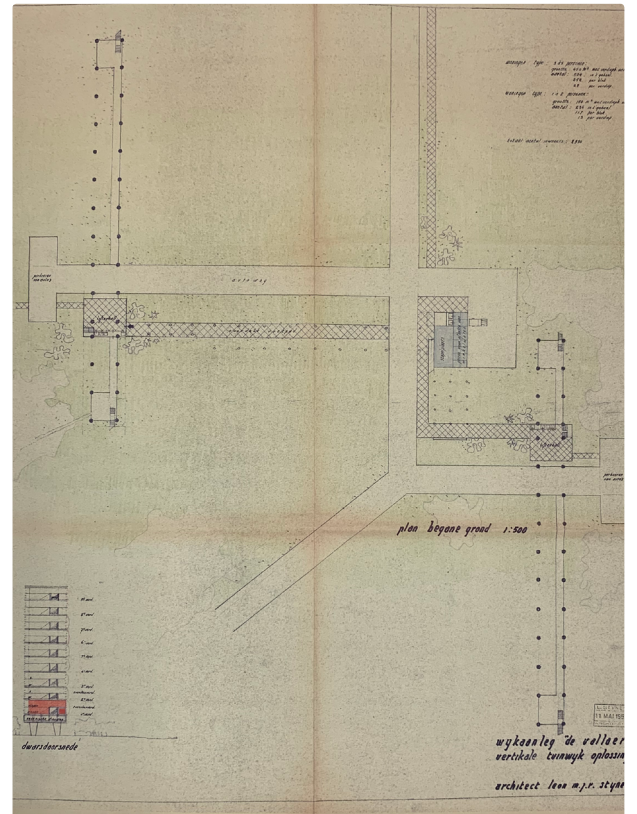
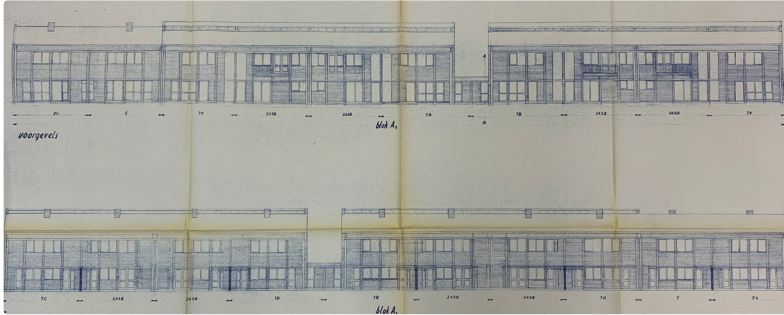



# CASABLANCA

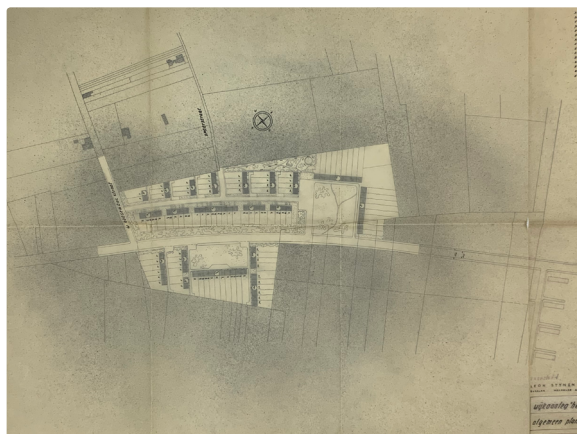
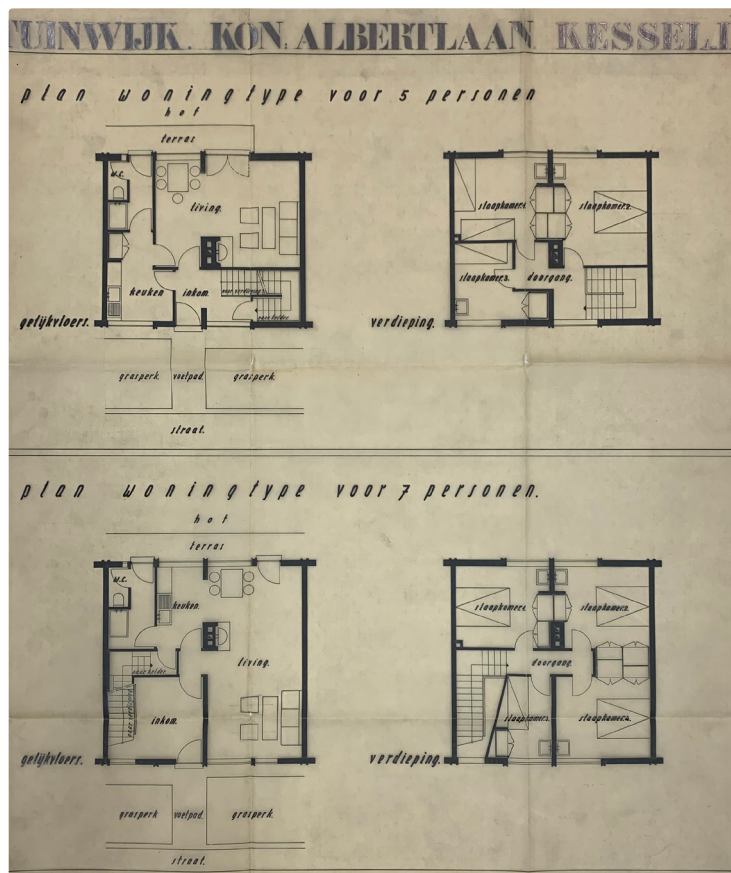
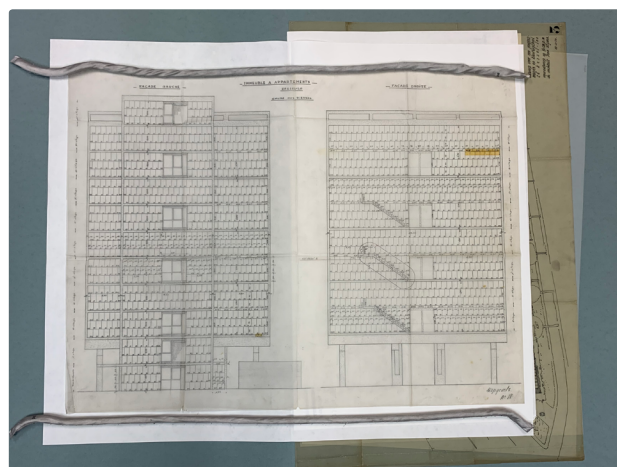
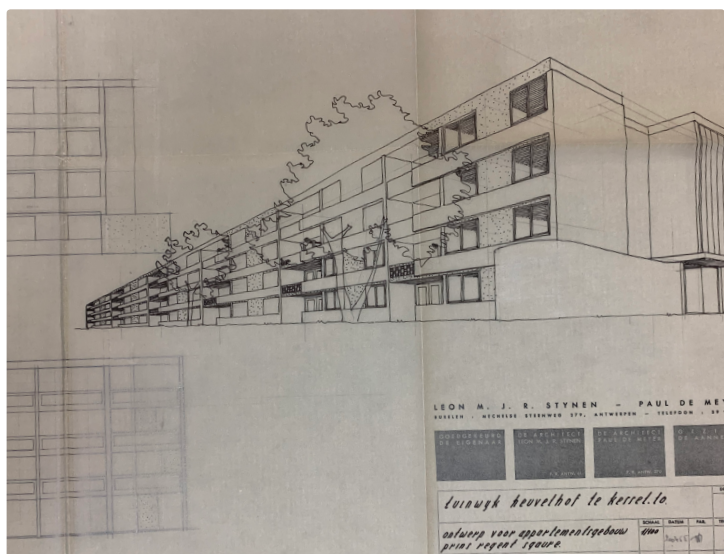

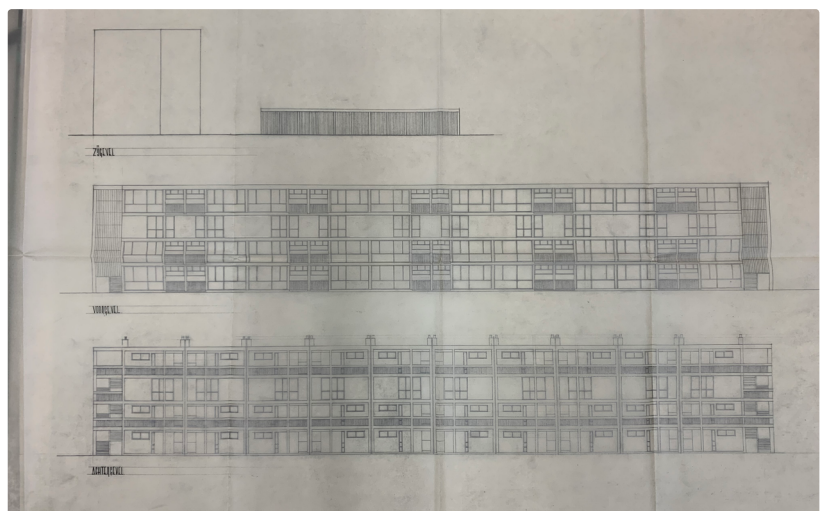
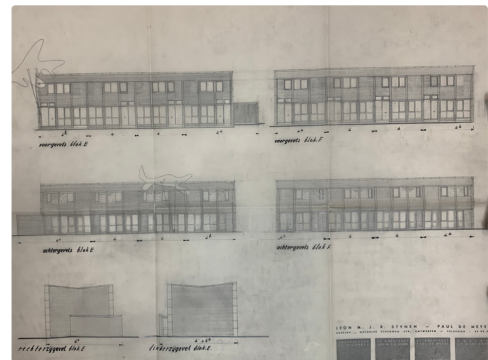
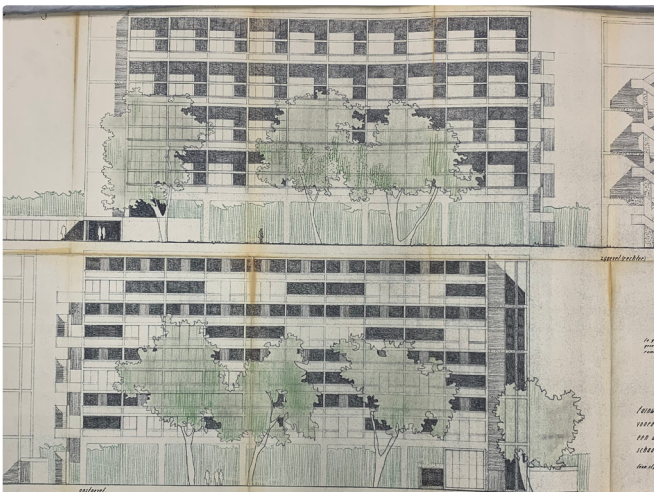
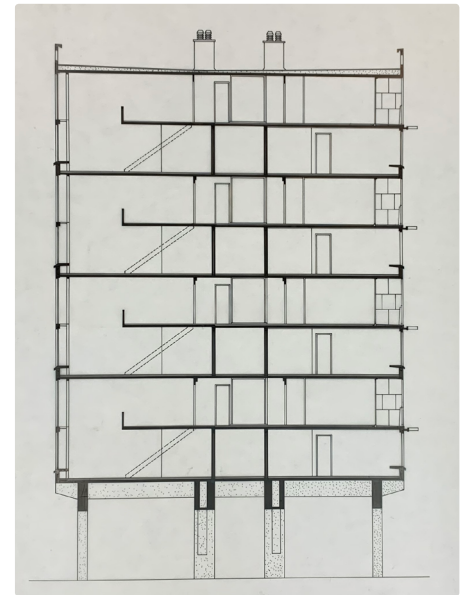
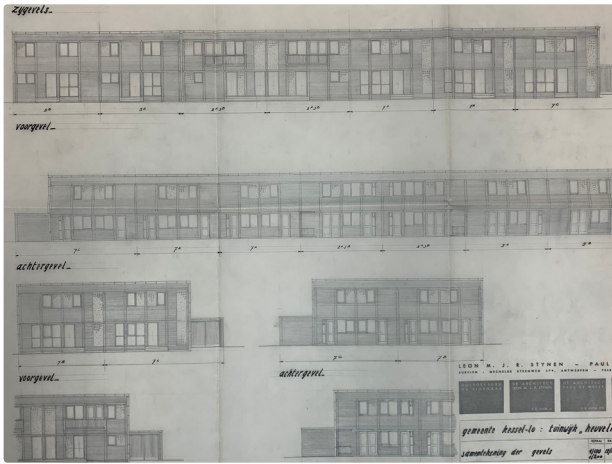



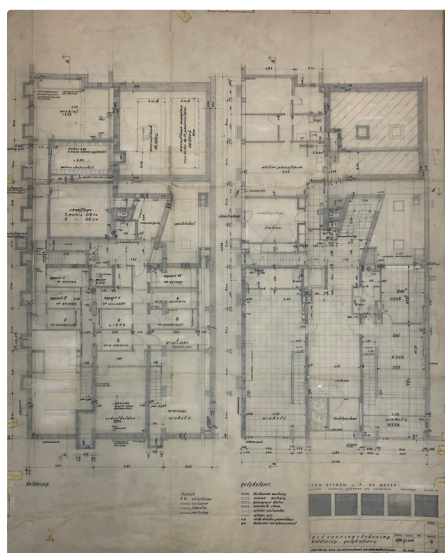
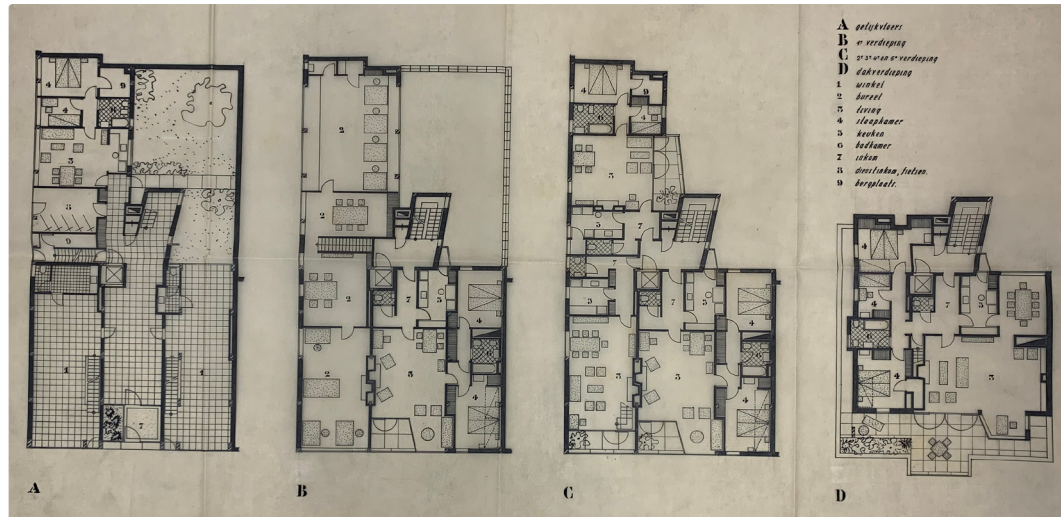





# RIVERSIDE TOWER

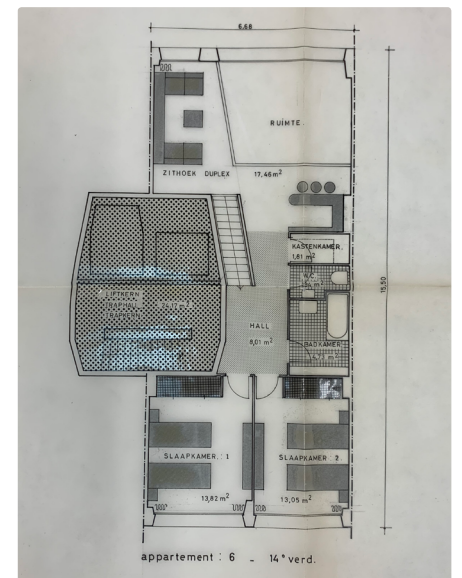
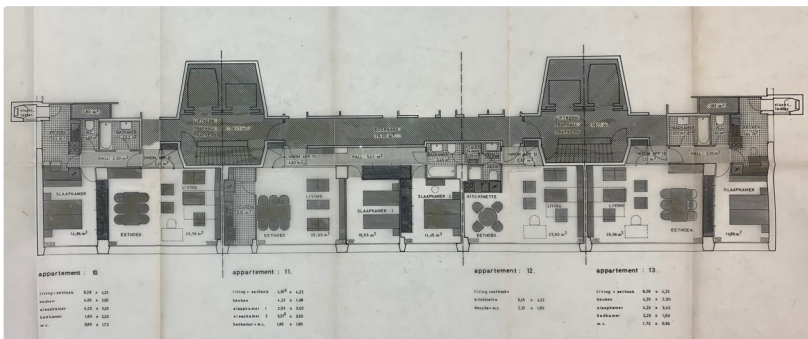
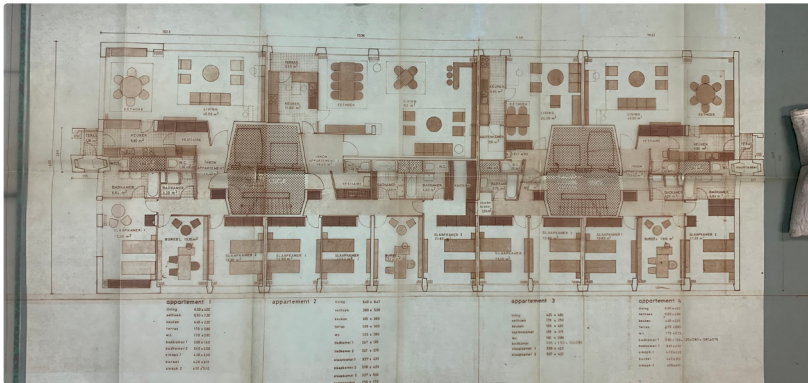
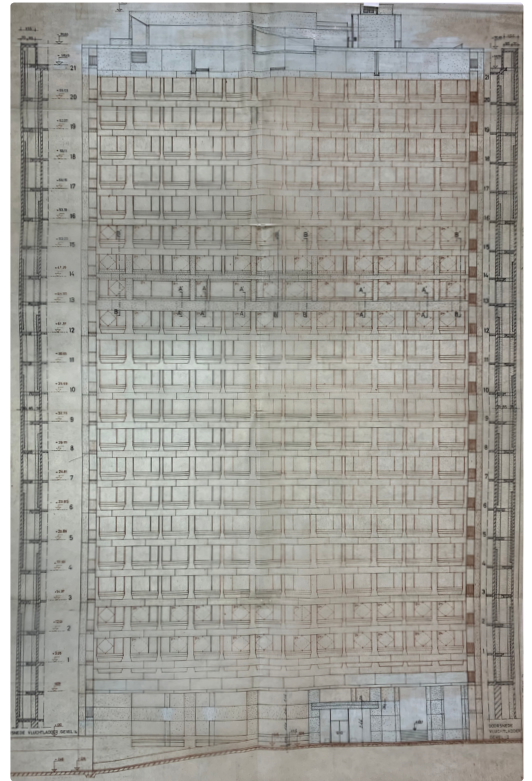
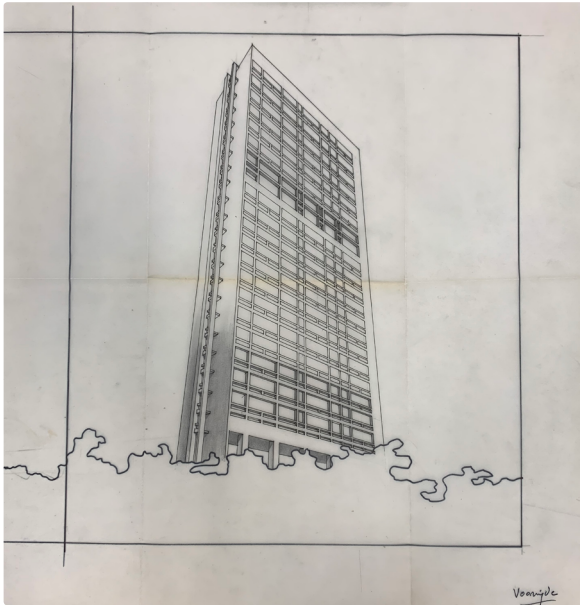

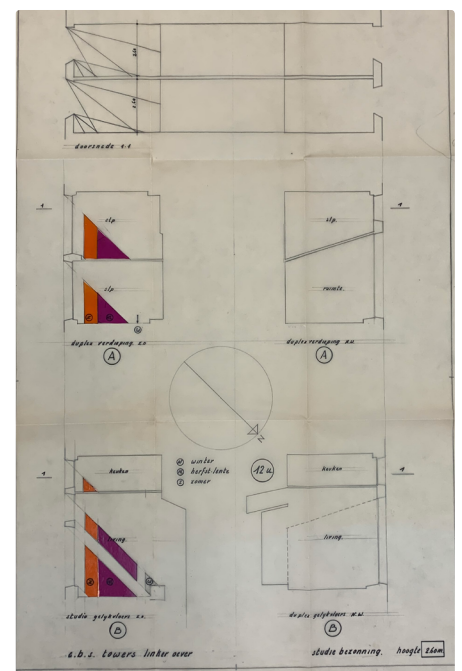
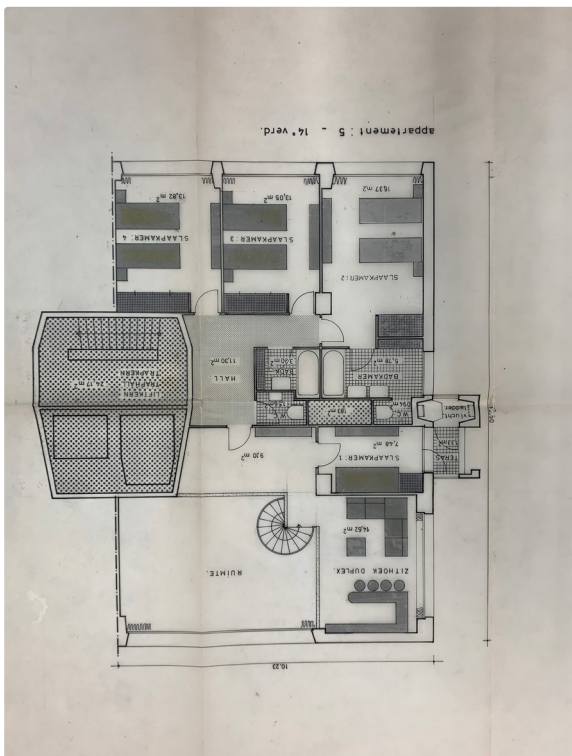
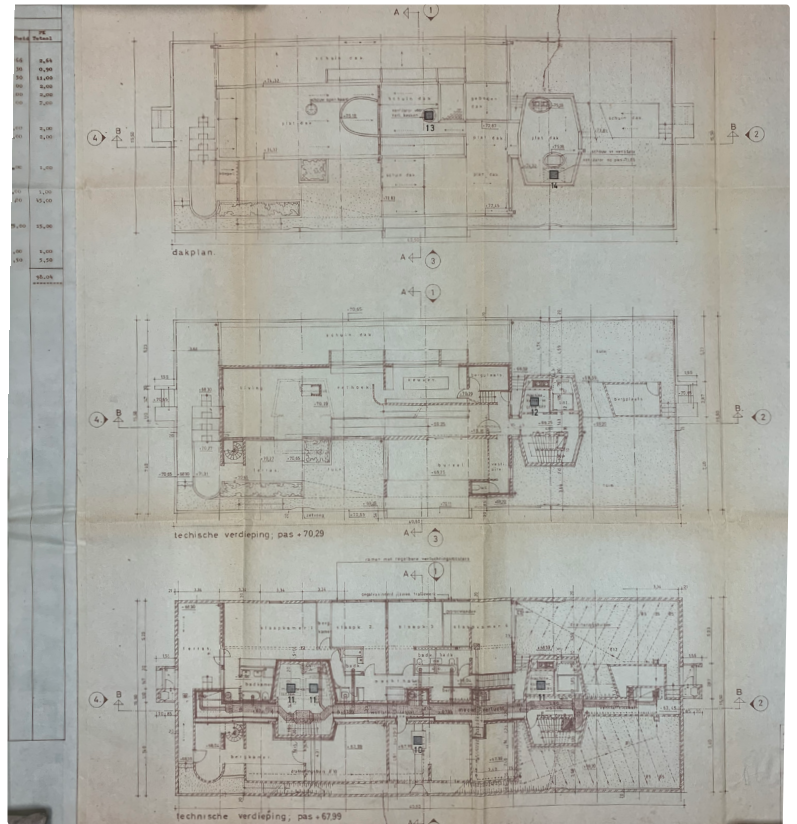
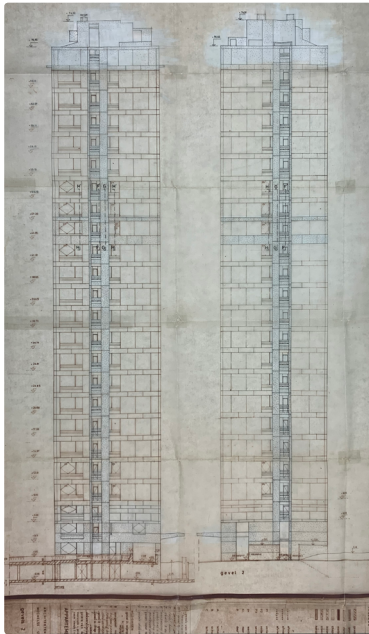



# LUFT RESIDENCE

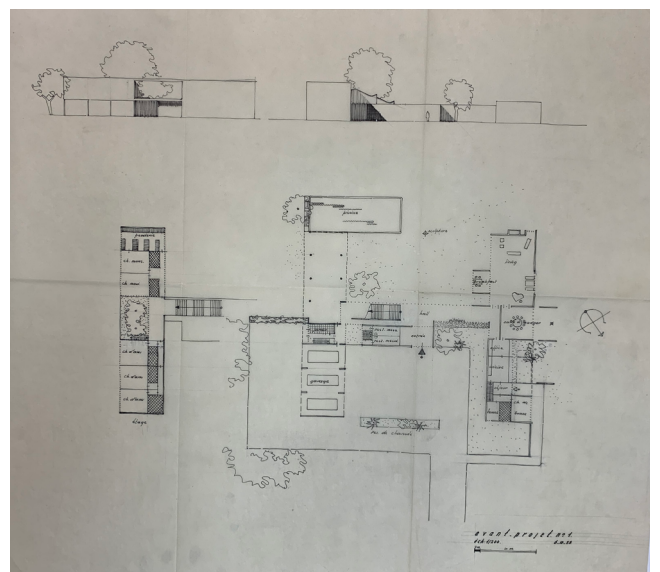
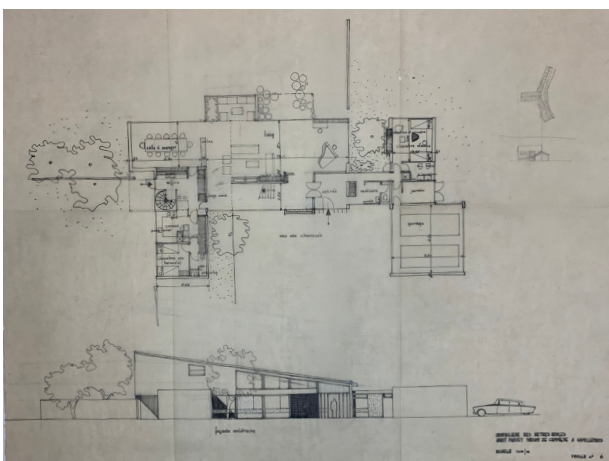
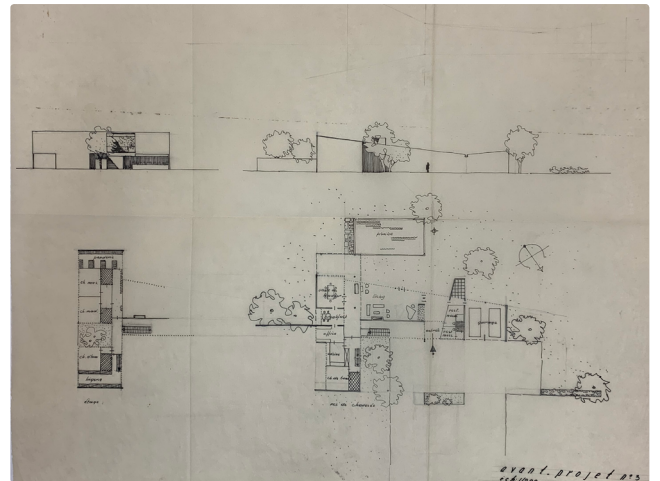
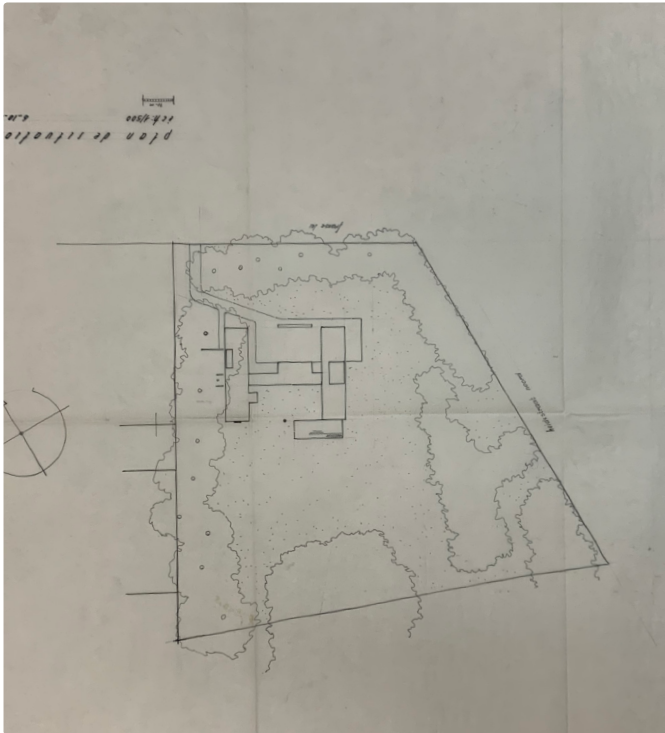









# FOTOGRAFÍAS DE LA AUTORA

---

Las siguientes imágenes se han realizado durante mi estancia Erasmus en Amberes el pasado curso 2019/2020. Lamentablemente, contando con la situación sanitaria a lo largo de todo el año, las fotografías de los interiores de las viviendas no se han podido realizar.



# DE VALLAER

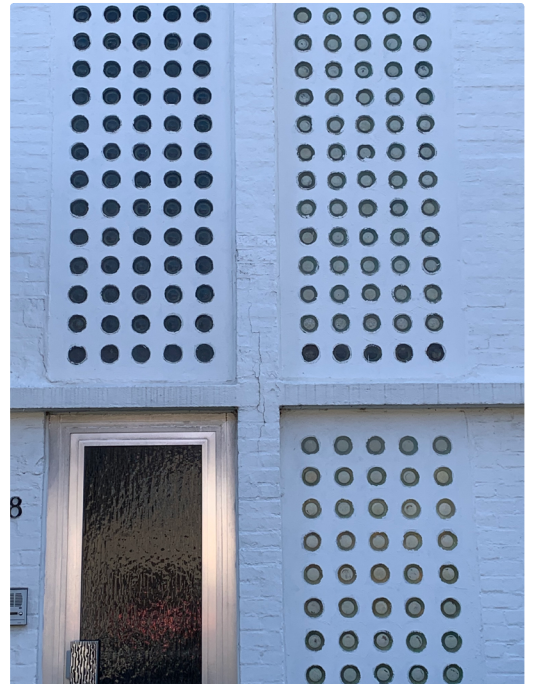







# DE ZONNEWIJZER









# RIVERSIDE TOWER

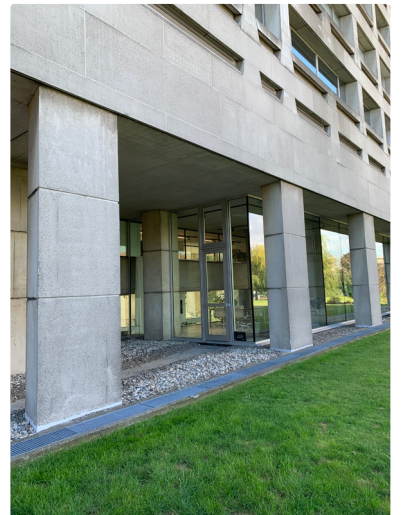









# ANEXO



Alba Aparicio Cabrero  
Directora: Carmen Díez Medina



**Universidad**  
Zaragoza