

ANEXO 1: Árbol de problemas



Ilustración 1. ÁRBOL DE PROBLEMAS. Elaboración propia.

ANEXO 2: Árbol de objetivos

ÁRBOL DE OBJETIVOS

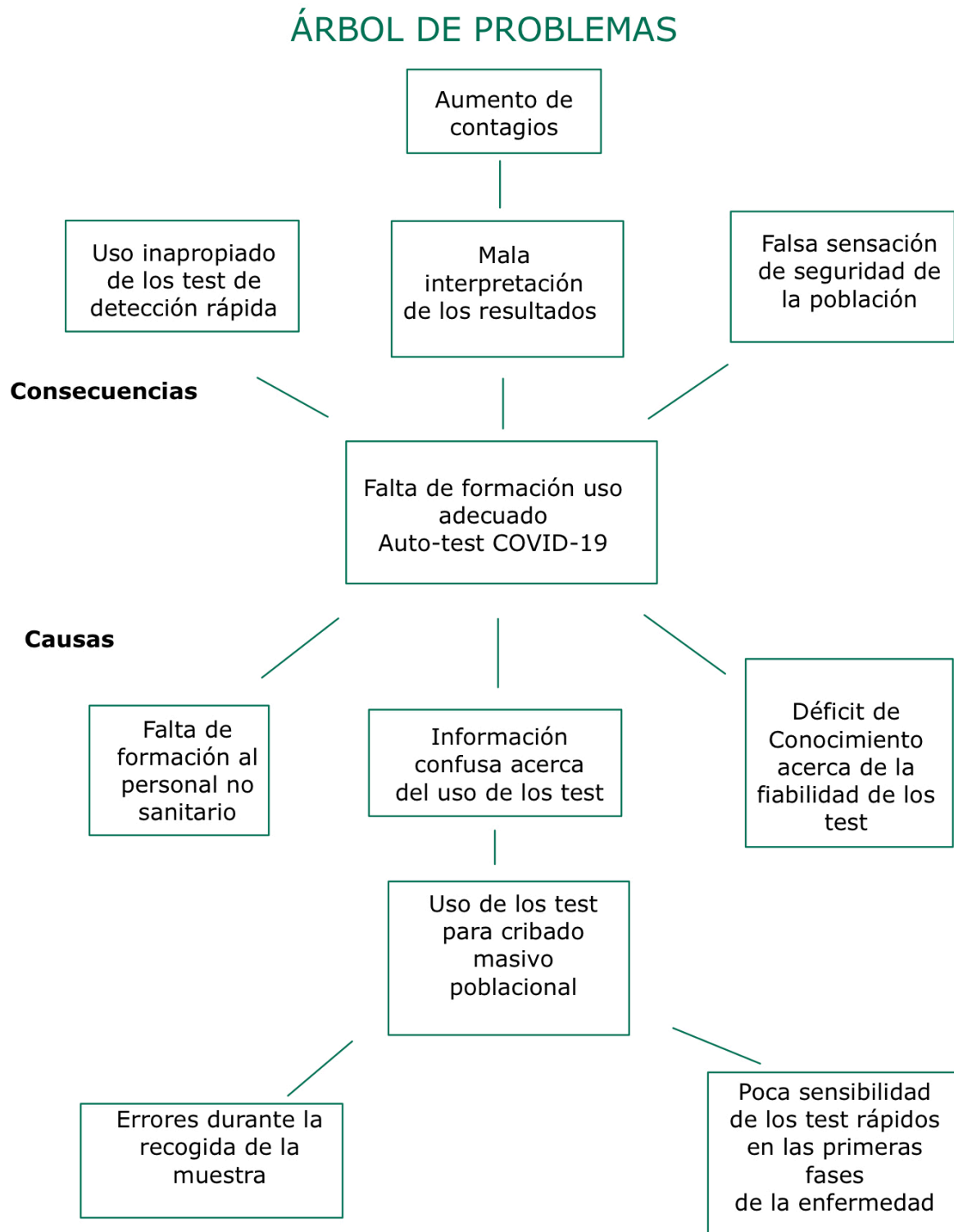

Ilustración 2. ÁRBOL DE OBJETIVOS. Elaboración propia.

ANEXO 3: Autoevaluación Pre y post

Preguntas	Respuestas	
1. ¿Los test rápidos de Antígenos (Ag) son útiles para el diagnóstico de COVID-19?	Sí	No
2. ¿La prueba más sensible que existe actualmente para detectar el COVID-19 son los test de Antígenos?	Sí	No
3. ¿La especificidad de los test de Ag aumenta si presento síntomas claros de COVID-19?	Sí	No
4. ¿Es importante la correcta recogida de la muestra para un diagnóstico fiable?	Sí	No
5. ¿Si obtengo un resultado negativo, pero presento síntomas debo contactar con mi médico y aislarme?	Sí	No
6. ¿Si obtengo un resultado positivo debo aislarme y contactar con los servicios sanitarios?	Sí	No
7. ¿El virus de COVID-19 se considera una enfermedad zoonótica?	Sí	No
8. ¿La RT-PCR es una prueba de diagnóstico molecular?	Sí	No
9. ¿Los test de detección de Antígenos detectan Anticuerpos IgG E IgM?	Sí	No
10. ¿Existían antes de la pandemia otras especies de coronavirus?	Sí	No
Si va a realizar el curso: - ¿Qué espera aprender acerca de la realización de test rápidos en el domicilio?		
Si ya ha realizado el curso: - ¿Qué considera usted que es un uso responsable de los test de Antígenos en el domicilio?		

Ilustración 3. Encuesta inicial. Elaboración propia.

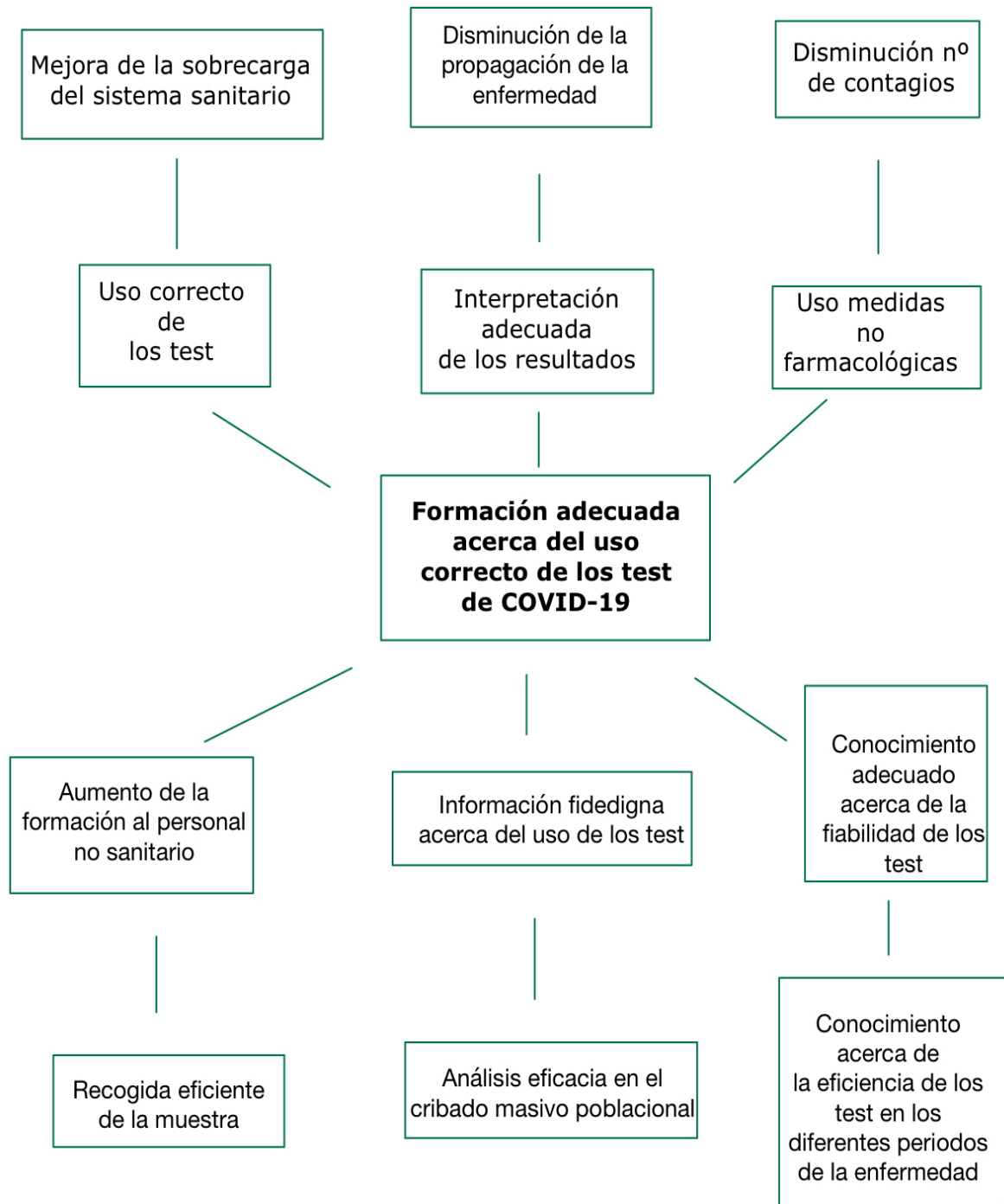
ANEXO 4: Encuesta de satisfacción y seguimiento

PREGUNTAS	ESCALA						
1. ¿Le ha resultado útil la información proporcionada por el curso? 0- Nada útil 5 (muy útil)	0	1	2	3	4	5	
2. ¿Cuántas veces ha hecho uso de este tipo de test tras la realización del curso? 0- Ninguna 1- 5 (más de 5 veces)	0	1	2	3	4	5	Más de 5
3. ¿Le recomendaría este curso a conocidos y/o amigos? 0- Nunca 5- Rotundamente sí	0	1	2	3	4	5	

Autoriza el envío de información actualizada acerca de estos test de forma periódica vía correo electrónico.

☐ SÍ ☐ NO

Escriba a continuación el correo electrónico al cual desea que se le envíe la información:

Ilustración 4. Encuesta final. Elaboración propia.

ANEXO 5: Ilustración prueba rápida

Uso general test de Antígenos COVID-19

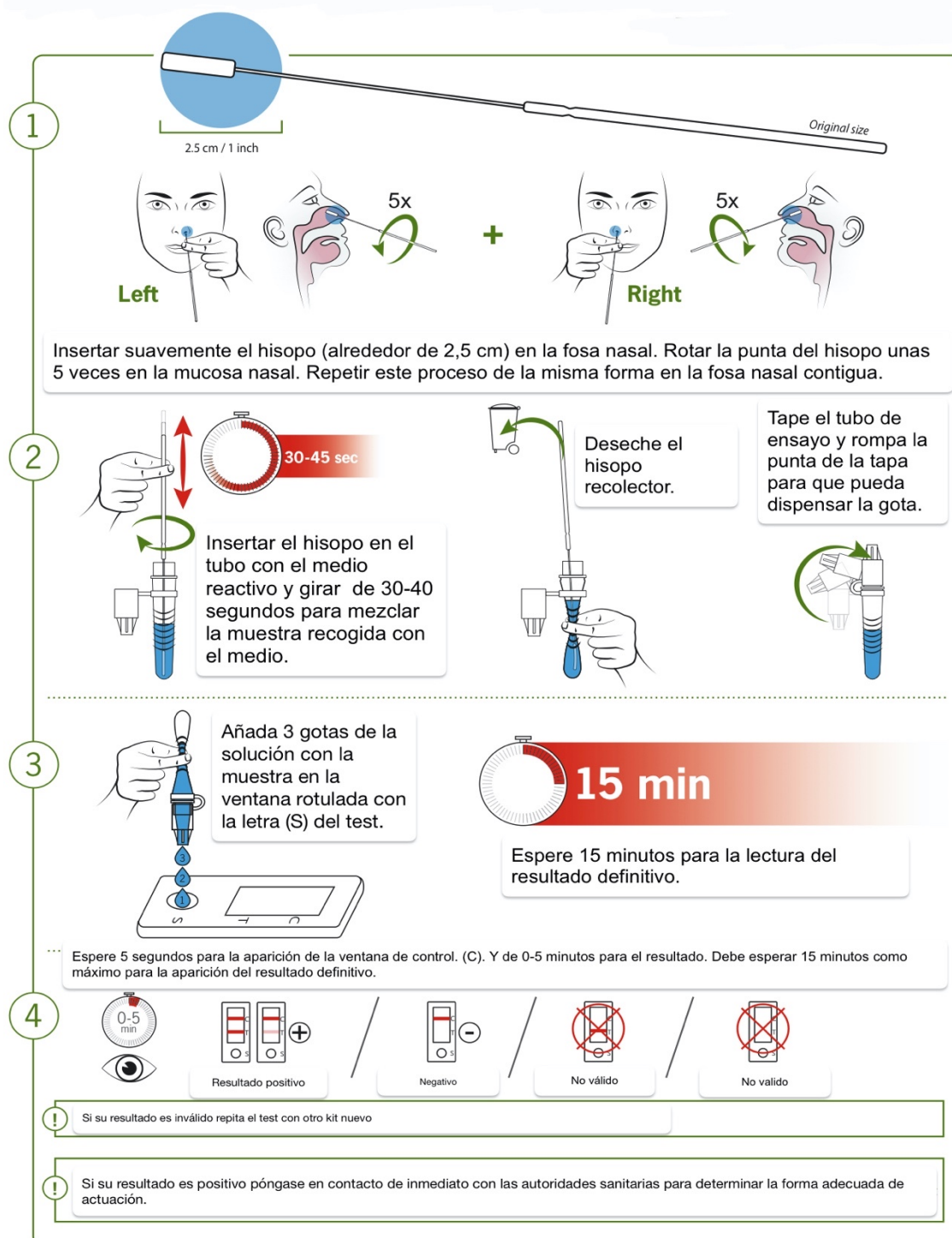

Ilustración 5. Uso general de Antígenos prueba de Antígenos. Adaptación en español de imagen original test marca AESKU. Disponible en: https://www.aesku.com/images/images/news/pdf/Quickguide_AESKURAPID_SARS-CoV-2_V004_english.pdf