



**Escuela Universitaria  
Politécnica** - La Almunia  
Centro adscrito  
**Universidad Zaragoza**

**ESCUELA UNIVERSITARIA POLITÉCNICA  
DE LA ALMUNIA DE DOÑA GODINA (ZARAGOZA)**

**ANEXOS**

Redacción del Plan de Autoprotección del Centro  
Cívico Isaac Valero

Drafting of the Self-Protection Plan for the Isaac  
Valero Civic Center

425.22.41

Autor: Lidia Cuevas Martínez

Director: Cristina Belloso Olave

Fecha: Septiembre 2023





# INDICE DE CONTENIDO

<b>1. ANEXO I: DIRECTORIO DE COMUNICACIÓN</b>	<b>1</b>
1.1. TELÉFONOS DEL PERSONAL DE EMERGENCIAS	1
1.2. TELÉFONOS DE AYUDA EXTERIOR	3
<b>2. ANEXO II: FORMULARIOS PARA LA GESTIÓN DE EMERGENCIAS</b>	<b>1</b>
2.1. PROTOCOLO DE NOTIFICACIÓN DE EMERGENCIA A AYUDA EXTERNA	1
2.2. FORMULARIO A RELLENAR EN CASO DE AMENAZA TELEFÓNICA DE COLOCACIÓN DE EXPLOSIVOS	2
<b>3. ANEXO III: PLANOS</b>	<b>1</b>
3.1. PLANOS DE SITUACIÓN	2
3.2. PLANOS PLANTAS EDIFICIO	4
3.3. PLANOS DE EMERGENCIA CON RECORRIDO DE EVALUACIÓN	8
3.4. PLANOS CON SISTEMAS DE PROTECCIÓN	12
<b>4. ANEXO IV: SIMULACROS</b>	<b>1</b>
4.1. PREPARACIÓN DEL SIMULACRO	1
4.2. VALORACIÓN DEL SIMULACRO	2
4.3. ACTA FINAL DEL SIMULACRO DE EVACUACIÓN	3
<b>5. ANEXO V: INSTRUCCIONES PARA LA EVACUACIÓN</b>	<b>1</b>
5.1. INSTRUCCIONES PARA LA EVACUACIÓN DE PROFESORES	1
5.2. INSTRUCCIONES PARA LA EVACUACIÓN DE ALUMNOS	4
<b>6. ANEXO VI: SEÑALIZACIÓN</b>	<b>1</b>
6.1. SEÑALIZACIÓN CONTRA INCENDIOS	1
6.2. SEÑALIZACIÓN DE EVACUACIÓN	3

## INDICE DE ILUSTRACIONES

Ilustración 1 Plaza de la ermita. Fuente: EP. ....	2
Ilustración 2 Plaza de la ermita. Fuente: EP. ....	3
Ilustración 3 Plaza de la ermita. Fuente: EP. ....	5
Ilustración 4 Plaza de la ermita. Fuente: EP. ....	5
Ilustración 5 Señalización de extinción. Fuente: IMPLASER .....	2
Ilustración 6 Señalización de evacuación. Fuente: IMPLASER.....	3

## INDICE DE TABLAS

Tabla 1 Teléfonos de emergencia. Fuente: EP.....	1
Tabla 2 Teléfonos de emergencia. Fuente: EP.....	3
Tabla 3 Preparación del simulacro. Fuente: EP.....	1
Tabla 4 Valoración del simulacro. Fuente: EP.....	2

## INDICE DE PLANOS

Plano 1 Plano de situación, Fuente: Google Maps .....	3
Plano 2 Plano planta baja. Fuente: Elaboración propia .....	5
Plano 3 Plano planta primera. Fuente: Elaboración propia .....	6
Plano 4 Plano planta sótano. Fuente: Elaboración propia.....	7
Plano 5 Plano planta baja. Fuente: EP .....	9



Plano 6 Plano planta primera. Fuente:EP .....	10
Plano 7 Plano planta sótano. Fuente: EP .....	11
Plano 8 Plano planta baja con sistemas de protección. Fuente: Ayuntamiento de Zaragoza .....	13
Plano 9 Plano planta primera con sistemas de protección. Fuente: Ayuntamiento de Zaragoza .....	14
Plano 10 Plano planta sótano con sistemas de protección. Fuente: Ayuntamiento de Zaragoza .....	15

# 1. ANEXO I: DIRECTORIO DE COMUNICACIÓN

## 1.1. TELÉFONOS DEL PERSONAL DE EMERGENCIAS

Tabla 1 Teléfonos de emergencia. Fuente: EP.

<b>JEFE DE EMERGENCIA</b>			
TITULAR	teléfono de contacto	SUPLENTE	teléfono de contacto
JEFE DE SERVICIO DE CENTROS CIVICOS			
<b>JEFE SE SEGURIDAD</b>			
MAÑANAS			
TITULAR	teléfono de contacto	SUPLENTE	teléfono de contacto
TARDES			
TITULAR	teléfono de contacto	SUPLENTE	teléfono de contacto
<b>EQUIPO DE PRIMERA INTERVENCIÓN</b>			
MAÑANAS			
TITULAR	teléfono de contacto	SUPLENTE	teléfono de contacto
TARDES			
TITULAR	teléfono de contacto	SUPLENTE	teléfono de contacto
<b>EQUIPO DE ALARMA Y EVACUACIÓN</b>			
MAÑANAS			
TITULAR	teléfono de contacto	SUPLENTE	teléfono de contacto

ANEXO I: Directorio de comunicación

ZONA 1: Profesores, encargada biblioteca y equipo Gral			
ZONA 2: Trab. Junta y equipo Gral			
ZONA 3: Profesores y equipo Gral			
ZONA 4: Encarga cafetería			
<b>TARDES</b>			
TITULAR	teléfono de contacto	SUPLENTE	teléfono de contacto
ZONA 1: Profesores, encargada biblioteca y equipo Gral			
ZONA 2: Trab. Junta y equipo Gral			
ZONA 3: Profesores y equipo Gral			
ZONA 4: Encarga cafetería			
<b>EQUIPOS DE PRIMEROS AUXILIOS</b>			
<b>MAÑANAS</b>			
TITULAR	teléfono de contacto	SUPLENTE	teléfono de contacto
<b>TARDES</b>			
TITULAR	teléfono de contacto	SUPLENTE	teléfono de contacto



## 1.2. TELÉFONOS DE AYUDA EXTERIOR

*Tabla 2 Teléfonos de emergencia. Fuente: EP.*

<b>TELÉFONOS DE EMERGENCIA</b>	
EMERGENCIAS S.O.S ARAGÓN	112
AMBULANCIA SALUD	061
AMBULANCIA BOMBEROS	080
AMBULANCIA CRUZ ROJA	976 22 22 22
BOMBEROS ZARAGOZA	080
GUARDIA CIVIL	062
PROTECCIÓN CIVIL-DELEGACIÓN GOBIERNO	1006
POLICIA NACIONAL	091
POLICIA LOCAL	092
HOSPITAL MAZ	976 74 80 00
HOSPITAL MIGUEL SERVET	976 76 55 00
HOSPITAL CLINICO UNIVERSITARIO	976 55 64 00
HOSPITAL ROYO VILLANOVA	976 51 25 33
PREVENCIÓN Y SALUD LABORAL	976 72 36 00
CONSULTA CASA CONSTITUCIONAL	976 72 11 58
	976 72 12 16
CONSULTA SEMINARIO	976 72 36 99
	976 72 10 44
INFORMACIÓN TOXICOLÓGICA	915 62 04 20
<b>DELEGADOS DE PREVENCIÓN</b>	
CCOO	976 72 11 90



ANEXO I: Directorio de comunicación

CGT	976 72 12 39
CSIF	976 72 12 37
UGT	976 72 11 80
CSL	976 72 11 79
OSTA	976 72 12 12
STAZ	976 72 13 13
<b>SERVICIOS VARIOS, AVERIAS, URGENCIAS</b>	
AGUA	976 72 15 00
GAS NATURAL	976 76 00 00
ELÉCTRICAS REUNIDAS DE ZARAGOZA	976 76 00 00

## 2. ANEXO II: FORMULARIOS PARA LA GESTIÓN DE EMERGENCIAS

### 2.1. PROTOCOLO DE NOTIFICACIÓN DE EMERGENCIA A AYUDA EXTERNA

-SOY.....

-CARGO.....

-LLAMO DEL EDIFICIO DEL CENTRO CIVICO "ISAAC VALERO-CASABLANCA"

-SITUADO EN EL BARRIO DE CASA BLANCA

-SE HA PRODUCIDO UN..... (Conato, Emergencia)

-A CAUSA DE UN..... (Incendio, explosión, amenaza de bomba...)

-DEBEN ACUDIR A LA CALLE VIÑEDO VIEJO nº1 (Asegurarse que se conoce la ubicación y el acceso)

-LES ESPERAN A LA ENTRADA PARA DIRIGIRLES AL LUGAR DEL SUCESO

-EL TELEFONO CON EL QUE PUEDEN CONTACTAR ES 976 56 01 80

## 2.2. FORMULARIO A RELLENAR EN CASO DE AMENAZA TELEFÓNICA DE COLOCACIÓN DE EXPLOSIVOS

Mientras esté conversando con su interlocutor vaya anotando lo siguiente:

FECHA DE LA LLAMADA.....

HORA DE LLAMADA.....

DURACIÓN DE LA LLAMADA.....

TEXTO EXACTO DE LA AMENAZA:

HORA DE LA EXPLOSIÓN.....

LUGAR DE COLOCACIÓN.....

NUMERO DE ARTEFACTOS COLOCADOS.....

ASPECTO EXTERIOR.....

TAMAÑO.....

MOTIVOS DEL ATENTADO.....

NOMBRE DE LA PERSONA QUE RECIBE LA LLAMADA.....

NUMERO DE TELÉFONO DONDE SE RECIBE LA LLAMADA.

VOZ DEL COMUNICANTE: (rodear las que más se parezcan)

VARON	NORMAL	CLARA
HEMBRA	FUERTE	SUSURRANTE
ADULTO	TRANQUILA	EXTRANJERO
NIÑO	CON ACENTO	OTROS

SONIDOS DE FONDO (rodear las que más se parezcan)

RUIDOS DE CALLE	MAQUINARIA	MÚSICA
CAFETERÍA	OFICINA	ANIMALES
CABINA TELEFÓNICA	GRABACIÓN	OTROS

OBSERVACIONES:



### **3. ANEXO III: PLANOS**



## 3.1. PLANOS DE SITUACIÓN

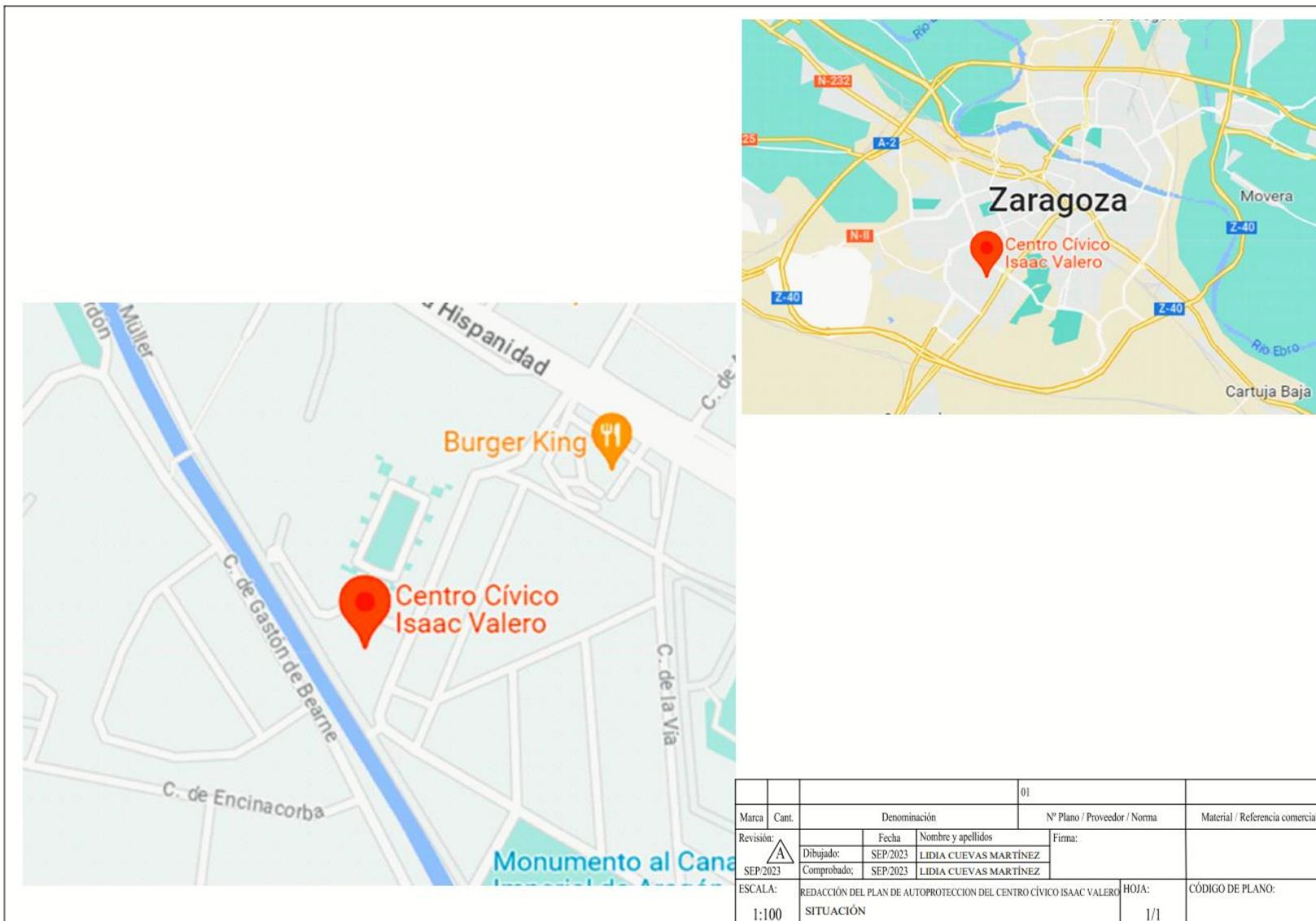

Plano 1 Plano de situación, Fuente: Google Maps

Autor: Lidia Cuevas Martínez

425.22.41



## 3.2. PLANOS PLANTAS EDIFICIO



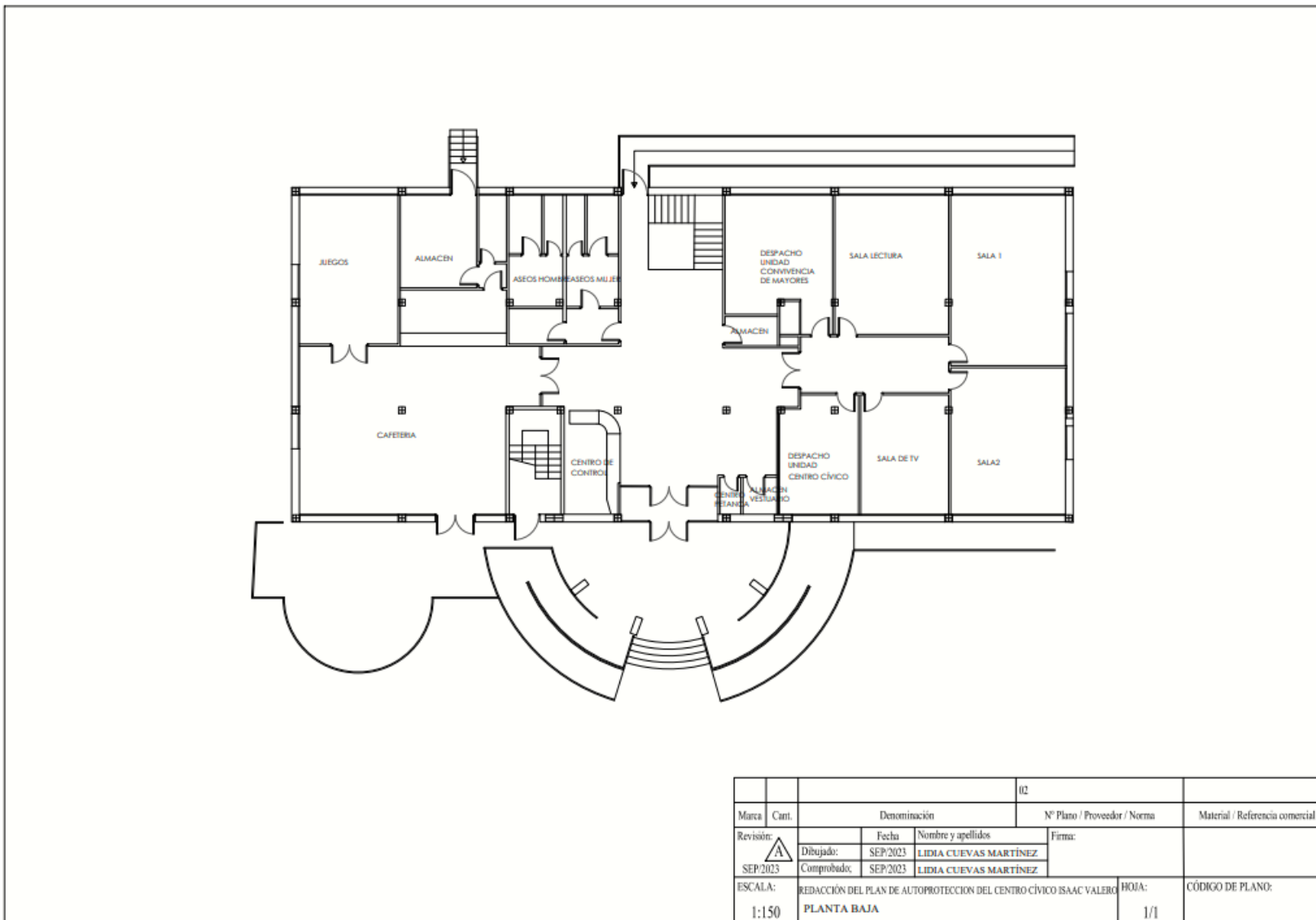

Plano 2 Plano planta baja. Fuente: Elaboración propia

Autor: Lidia Cuevas Martínez

425.22.41

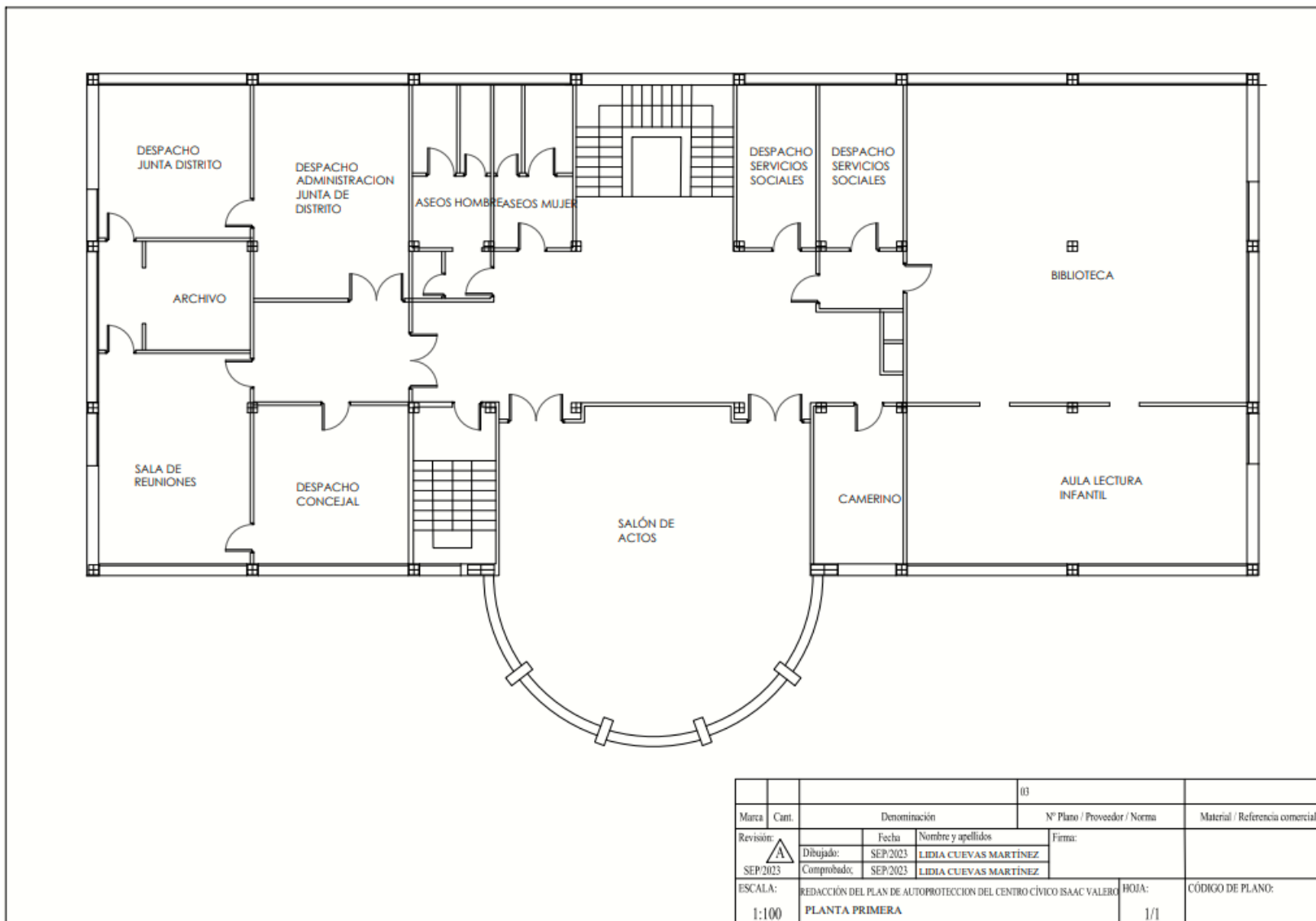

Plano 3 Plano planta primera. Fuente: Elaboración propia

Autor: **Lidia Cuevas Martínez**

**425.22.41**

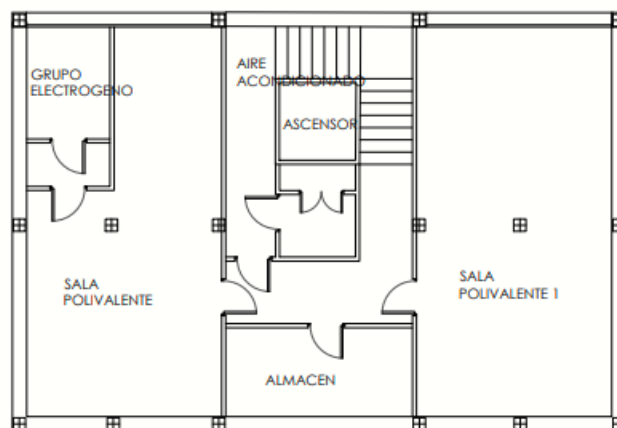

				04	
Marca	Cant.	Denominación		Nº Plano / Proveedor / Norma	Material / Referencia comercial
Revisión:		Fecha	Nombre y apellidos	Firma:	
		Dibujado:	SEP/2023	LIDIA CUEVAS MARTÍNEZ	
		Comprobado:	SEP/2023	LIDIA CUEVAS MARTÍNEZ	
ESCALA:	REDACCIÓN DEL PLAN DE AUTOPROTECCION DEL CENTRO CIVICO ISAAC VALERO			HOJA:	CÓDIGO DE PLANO:
1:100	PLANTA SÓTANO			1/1	

Plano 4 Plano planta sótano. Fuente: Elaboración propia

Autor: **Lidia Cuevas Martínez**

**425.22.41**



### 3.3. PLANOS DE EMERGENCIA CON RECORRIDO DE EVALUACIÓN

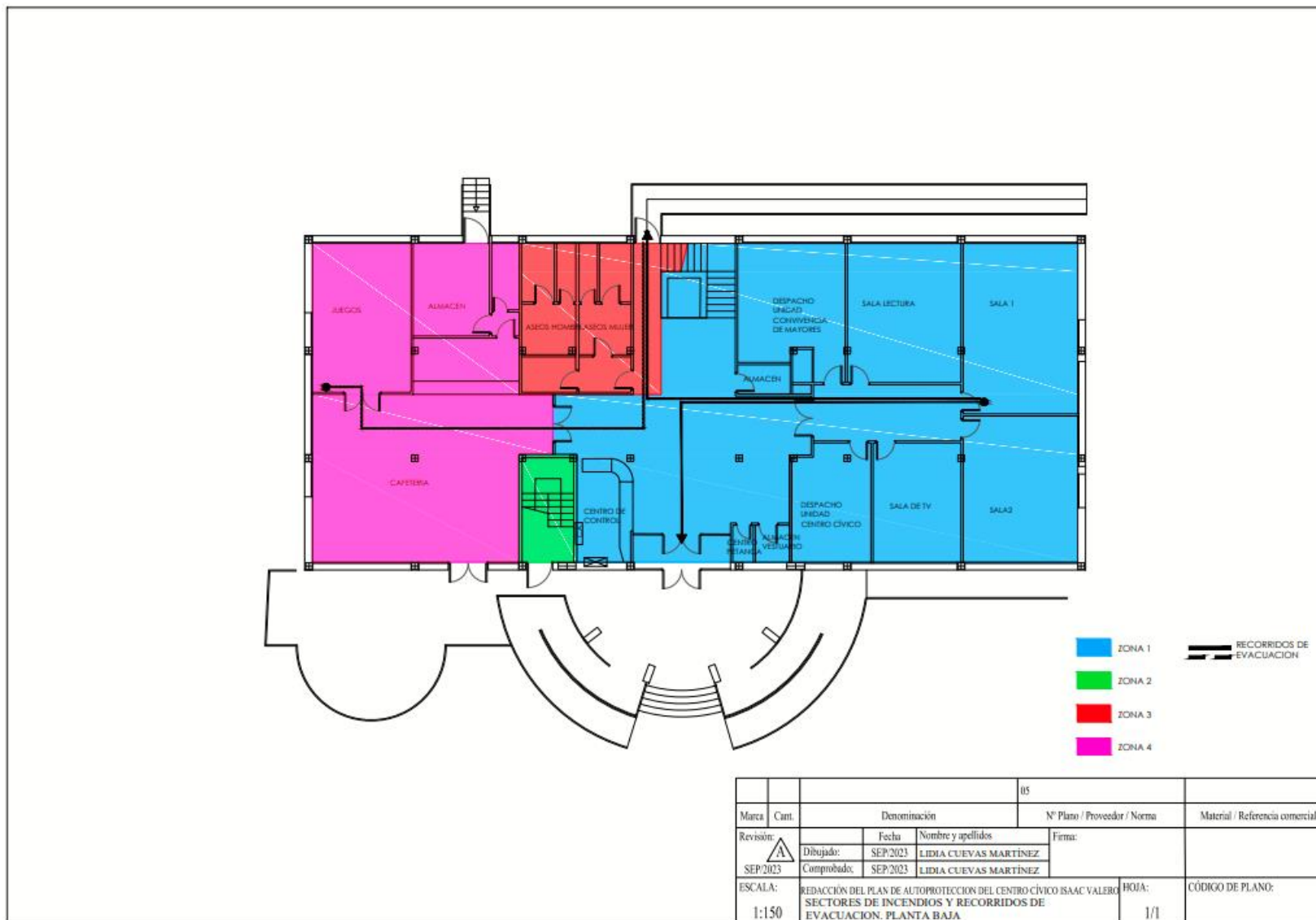

Plano 5 Plano planta baja. Fuente: EP

Autor: **Lidia Cuevas Martínez**

**425.22.41**

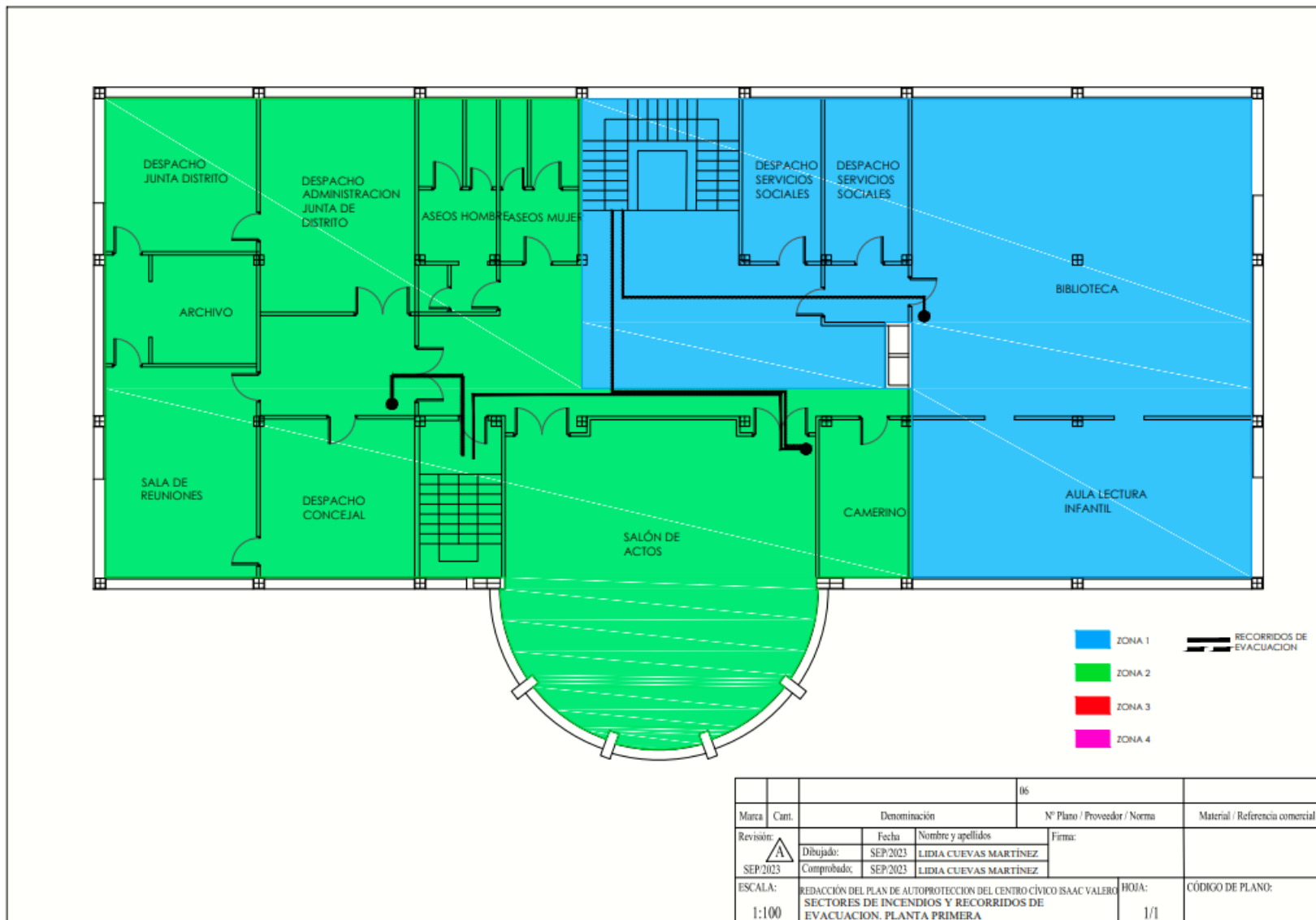

Plano 6 Plano planta primera. Fuente:EP

Autor: **Lidia Cuevas Martínez**

**425.22.41**

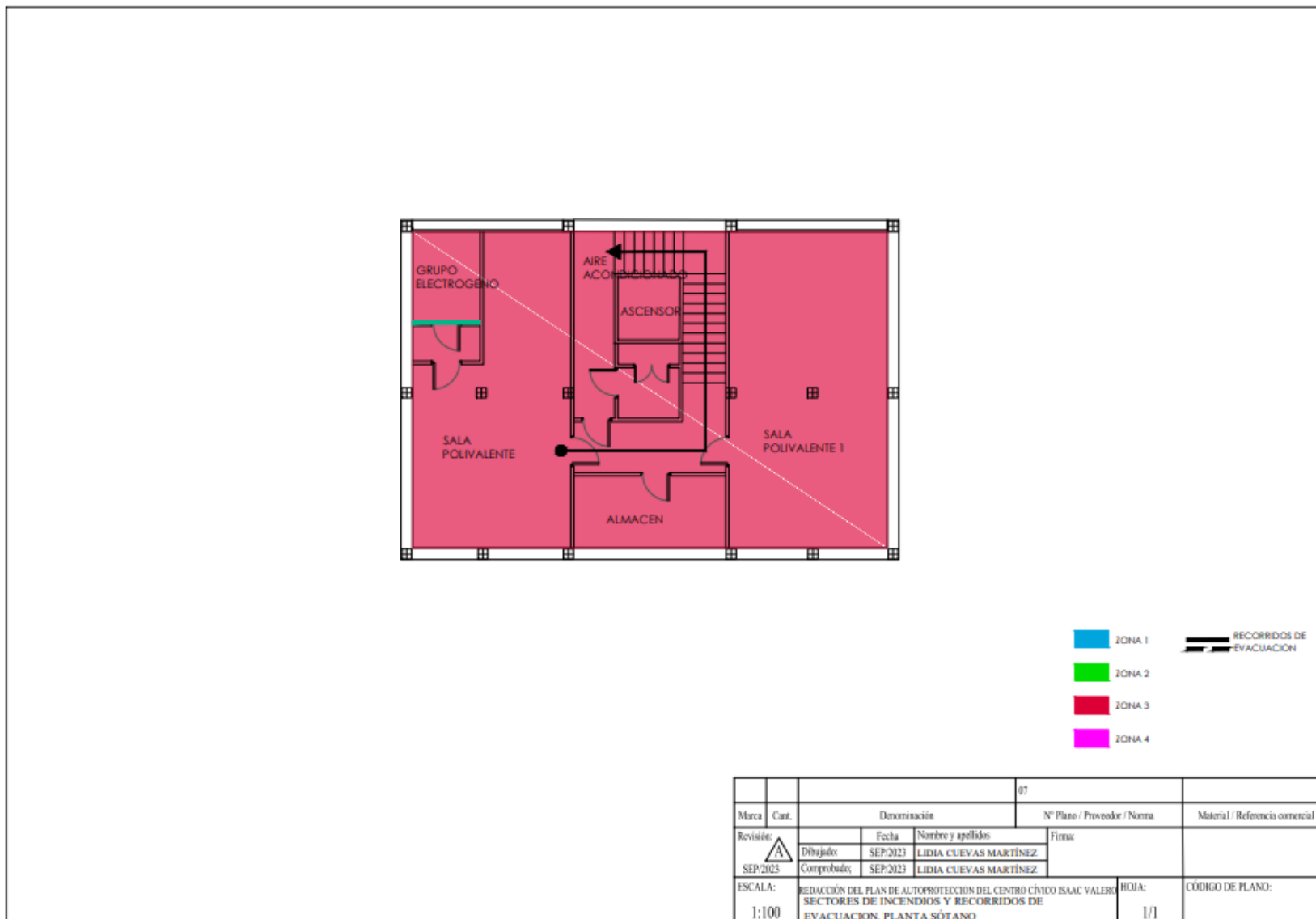

Plano 7 Plano planta sótano. Fuente: EP

Autor: **Lidia Cuevas Martínez**

**425.22.41**



## 3.4. PLANOS CON SISTEMAS DE PROTECCIÓN



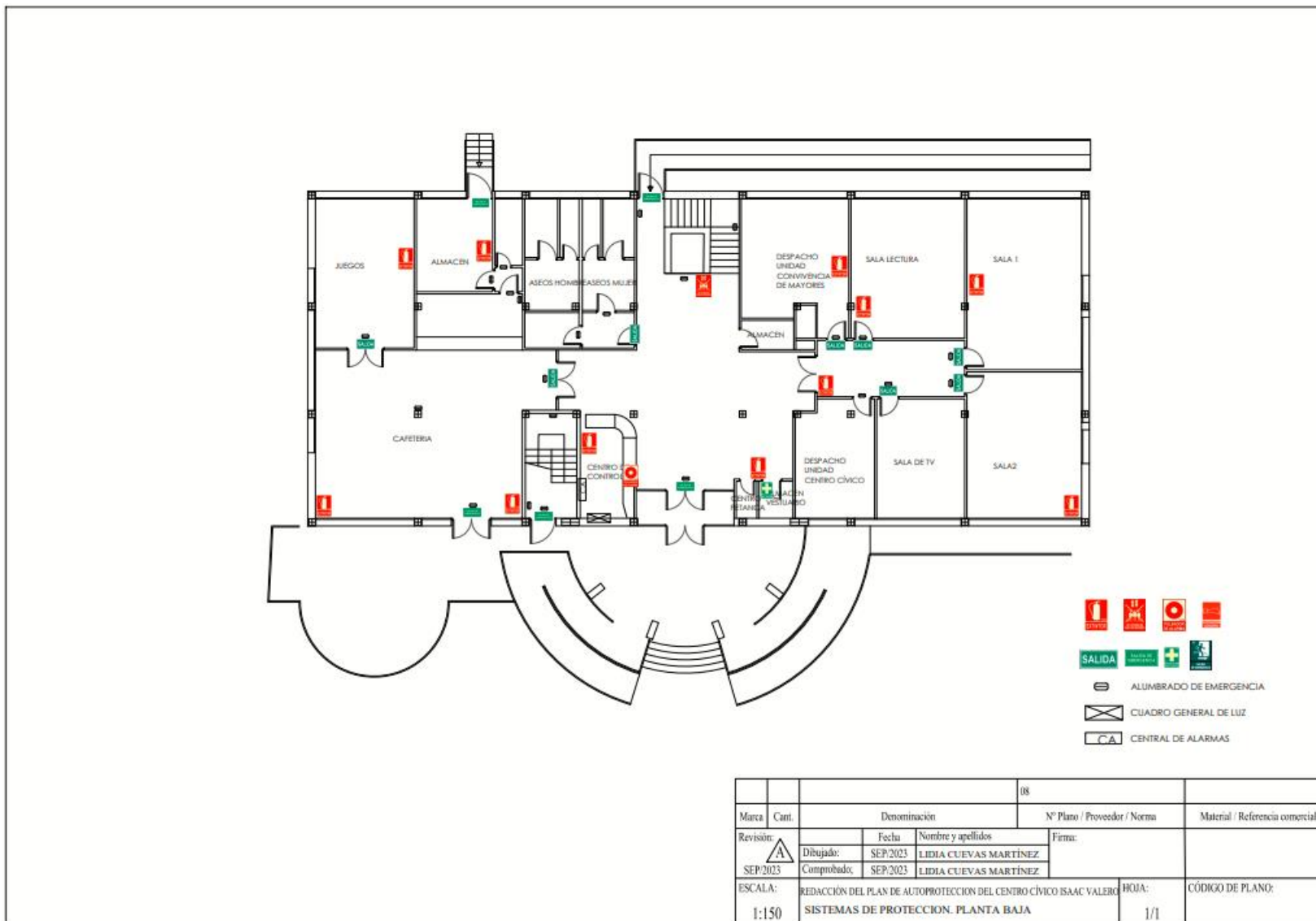

Plano 8 Plano planta baja con sistemas de protección. Fuente: Ayuntamiento de Zaragoza

Autor: Lidia Cuevas Martínez

425.22.41

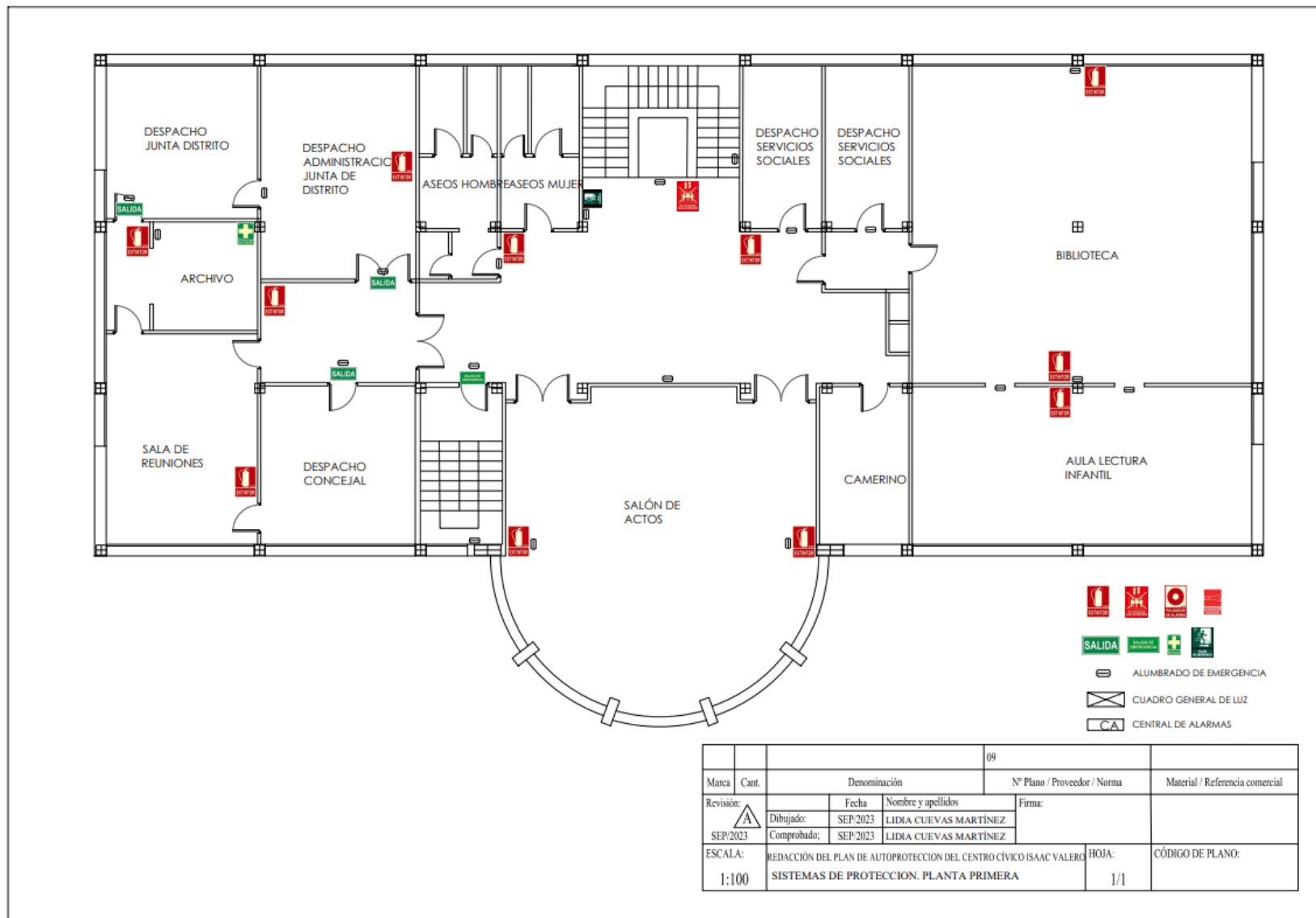

Plano 9 Plano planta primera con sistemas de protección. Fuente: Ayuntamiento de Zaragoza

Autor: Lidia Cuevas Martínez

425.22.41

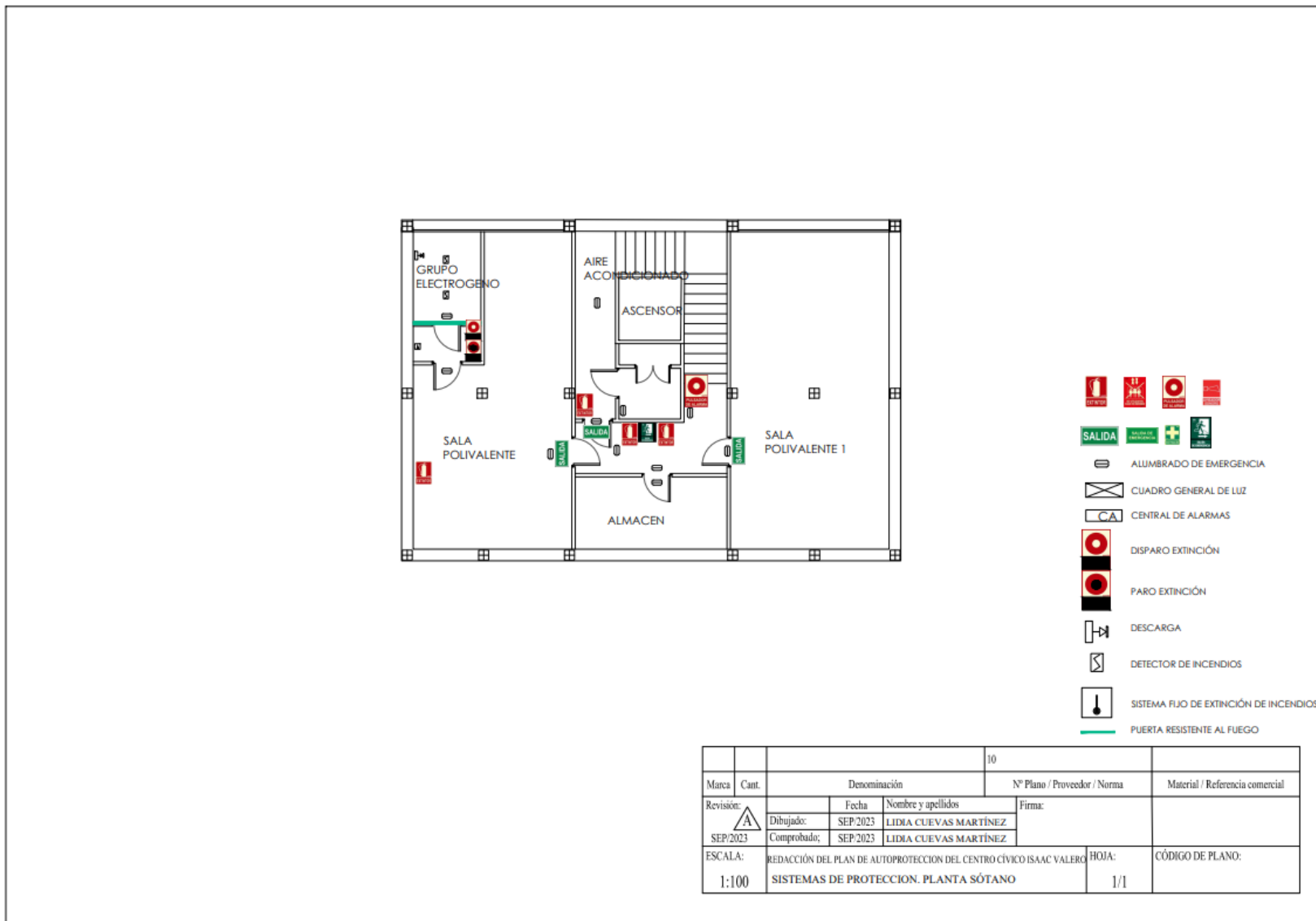

Plano 10 Plano planta sótano con sistemas de protección. Fuente: Ayuntamiento de Zaragoza

Autor: Lidia Cuevas Martínez

425.22.41



## 4. ANEXO IV: SIMULACROS

### 4.1. PREPARACIÓN DEL SIMULACRO

Tabla 3 Preparación del simulacro. Fuente: EP.

<b>1.-TIPO DE EMERGENCIA</b>					
INCENDIO	<input type="checkbox"/>	AMENAZA DE BOMBA	<input type="checkbox"/>	OTRAS	<input type="checkbox"/>
<b>2.-LOCALIZADA EN</b>					
DESPACHO	<input type="checkbox"/>	SALON DE ACTOS	<input type="checkbox"/>	BIBLIOTECA	<input type="checkbox"/>
CAFETERÍA	<input type="checkbox"/>	SALON MULTIUSOS	<input type="checkbox"/>	OTROS	<input type="checkbox"/>
<b>3.-DETECTADA POR</b>					
VISITANTE	<input type="checkbox"/>	TRABAJADOR	<input type="checkbox"/>		
<b>4.-DURANTE</b>					
HORARIO ATENCION AL PUBLICO	<input type="checkbox"/>	FUERA DEL HORARIO ATENCION AL PUBLICO	<input type="checkbox"/>		
<b>5.-NIVEL DE EMERGENCIA</b>					
CONATO	<input type="checkbox"/>	PARCIAL	<input type="checkbox"/>	GENERAL	<input type="checkbox"/>
<b>6.-EQUIPOS A INERTEVENIR</b>					
E.P.I.	<input type="checkbox"/>	E.A.E.	<input type="checkbox"/>	E.P.A	<input type="checkbox"/>
E.A.	<input type="checkbox"/>				
<b>7.-AYUDAS EXTERIORES</b>					
NO SE RECURRA	<input type="checkbox"/>	SE RECURRE A	BOMBEROS	<input type="checkbox"/>	<input type="checkbox"/>
			POLICIA NACIONAL	<input type="checkbox"/>	<input type="checkbox"/>
			SERVICIOS SANITARIOS	<input type="checkbox"/>	<input type="checkbox"/>
<b>8.-EVACUACIÓN A EFECTUAR</b>					
SIN EVACUACIÓN	<input type="checkbox"/>	EVACUACION PARCIAL	<input type="checkbox"/>	OTROS	<input type="checkbox"/>
<b>9.- ESTAMENTOS EXTERNOS A AVISAR:</b>					
POLICÍA NACIONAL	<input type="checkbox"/>	POLICÍA LOCAL	<input type="checkbox"/>	OTROS	<input type="checkbox"/>

## 4.2. VALORACIÓN DEL SIMULACRO

Tabla 4 Valoración del simulacro. Fuente: EP.

<b>10.- TIEMPO</b>					
FECHA		HORARIO		ESTIMADO SIMULACRO	
<b>11.- VALORACIÓN DE LA EVALUACIÓN</b>				SI	N O
Valoración de los trabajadores o usuarios				<input type="checkbox"/>	<input type="checkbox"/>
¿Siguen las indicaciones de los Equipos de Emergencia?				<input type="checkbox"/>	<input type="checkbox"/>
¿Dejan las puertas y ventanas cerradas?				<input type="checkbox"/>	<input type="checkbox"/>
¿Mantienen el orden y el silencio?				<input type="checkbox"/>	<input type="checkbox"/>
Otras incidencias				<input type="checkbox"/>	<input type="checkbox"/>
Valoración de los Equipos de Emergencia				SI	N O
¿Siguen el orden de la Evacuación?				<input type="checkbox"/>	<input type="checkbox"/>
¿Revisan la ocupación final marcando las puertas?				<input type="checkbox"/>	<input type="checkbox"/>
¿Se realiza el recuento en el Punto de Reunión?				<input type="checkbox"/>	<input type="checkbox"/>
Otras incidencias				<input type="checkbox"/>	
<b>12.- VALORACIÓN DE LAS VÍAS DE EVACUACION</b>				SI	N O
¿Se forman tapones durante la Evacuación?				<input type="checkbox"/>	<input type="checkbox"/>
¿Están libres de obstáculos las vías?				<input type="checkbox"/>	<input type="checkbox"/>
¿Funciona el alumbrado de Emergencia?				<input type="checkbox"/>	<input type="checkbox"/>
¿Es audible la alarma?				<input type="checkbox"/>	<input type="checkbox"/>
Otros					
<b>13.- OBSERVACIONES</b>					

## 4.3. ACTA FINAL DEL SIMULACRO DE EVACUACIÓN

### **DATOS DE IDENTIFICACIÓN**

Edificio/Centro de Trabajo:

Superficie:

Ne de Trabajadores:

Fecha Plan de Actuación ante Emergencias:

Jefe de Emergencia:

Jefe de Seguridad:

### **SIMULACRO DE EVACUACIÓN**

Fecha:

Tipo de Emergencia:

Localizada:

Nivel de Emergencia:

Tipo de Evacuación:

Nº de Observadores:

Personas evacuadas:

Tiempo empleado:

### **MEJORAS A REALIZAR:**

Responsable:

Fecha:

### **NECESIDAD DE REVISAR EL PLAN DE ACTUACIÓN ANTE EMERGENCIAS**



Puntos a modificar:

Fdo. Jefe de Emergencia

Dña/D.....

Fdo. Jefe de Seguridad

Dña/D.....



## 5. ANEXO V: INSTRUCCIONES PARA LA EVACUACIÓN

### 5.1. INSTRUCCIONES PARA LA EVACUACIÓN DE PROFESORES

#### **Instrucciones de evacuación para profesores**

- Cada profesor se responsabilizará, de controlar los movimientos de los alumnos a su cargo de acuerdo con las instrucciones recibidas por parte del Jefe de Seguridad y las indicadas en el Plan de Emergencia.
- Al oír la señal de evacuación el profesor cerrará las ventanas y retirará los obstáculos que puedan entorpecer la salida, así como se colocará el chaleco identificativo y cogerá una linterna.
- Contará a los alumnos y controlará que no lleven objetos personales (carteras, mochilas, bolsos, etc.) que puedan entorpecer la evacuación. (Única excepción si la evacuación es por motivo de una amenaza de bomba).
- El profesor indicará el momento de la salida del aula de los alumnos en el sentido de la evacuación, encabezados por un alumno previamente designado e instruido en las funciones que debe realizar (seguir al grupo previo, no correr, no detenerse, etc.) .
- Cuando todos los alumnos hayan salido del aula el profesor marcará el aula y cerrará la puerta. Por marcar el aula se entiende que se coloca un posit o si no se tiene uno a mano, un objeto (papelera, silla, u otros diferentes a un extintor) que indique que el aula está desalojada y vacía. Debe colocarse este objeto de tal forma que no estorbe en la vía de evacuación de otras aulas o despachos y al mismo tiempo sea visible desde el punto de salida de la planta con objeto de darla por desalojada por el Equipo de Alarma y Evacuación E.A.E.
- A la señal de evacuación se desalojará el edificio en primer lugar los ocupantes de la zona que se supone afectada y, a continuación, los de las otras zonas.
- El desalojo en cada planta se realizará por grupos, saliendo en primer lugar el aula más próximas a las escaleras o salidas, en secuencia ordenada y sin mezclarse los grupos.
- Teniendo en cuenta la tendencia instintiva de los alumnos a dirigirse hacia las escaleras y puertas que habitualmente utilizan

ANEXO V: Instrucciones para la evacuación

y que puede que no sean las convenientes en un caso concreto, es aconsejable prever esta circunstancia, siendo el profesor el único responsable de conducir a los alumnos en la dirección de salida previamente establecida por el Plan de Emergencia.

- No se consideran como salidas las ventanas, puertas a terrazas, patios interiores, etc.
- No se abrirán las ventanas o puertas que, en caso de fuego, favorecerían las corrientes de aire y propagación de las llamas.
- Por parte de los trabajadores del edificio se procurará transmitir a los alumnos calma y tranquilidad evitando caer en comportamientos que puedan denotar precipitación o nerviosismo, para evitar que esta actitud pueda transmitirse a los alumnos.
- Una vez desalojado el edificio, los alumnos se concentrarán en el Punto de Encuentro que en el presente Plan está en la PLAZA DE LA ERMITA, lugar designado como Punto de Reunión en el Plan de Actuación ante emergencias, siempre bajo el control de profesor responsable, quién comprobara la presencia de todos los alumnos de su grupo.
- No abandonarán el punto de reunión hasta que no reciban la orden por parte del Jefe de Emergencia o del Jefe de Seguridad.



*Ilustración 1 Plaza de la ermita. Fuente: EP.*



*Ilustración 2 Plaza de la ermita. Fuente: EP.*

## 5.2. INSTRUCCIONES PARA LA EVACUACIÓN DE ALUMNOS

- Cada grupo de alumnos deberá actuar siempre de acuerdo con las indicaciones de su profesor y en ningún caso deberá seguir iniciativas propias.
- Los alumnos a los que se haya encomendado por parte de su profesor funciones concretas, se responsabilizarán de cumplirlas y colaborar con el profesor en mantener el orden del grupo.
- Los alumnos no recogerán sus objetos personales, con el fin de evitar obstáculos y demoras. (Única excepción si la evacuación es por motivo de una amenaza de bomba).
- Los alumnos que al sonar la señal de alarma se encuentren en los aseos o en otros locales anexos, en la misma planta de su aula, deberán incorporarse con toda rapidez a su grupo.
- En caso de que se encuentre en una planta distinta a la de su aula, se incorporará al grupo más próximo que se encuentre en movimiento de salida.
- Todos los movimientos deberán realizarse deprisa pero sin correr, sin atropellar, ni empujar a los demás.
- Ningún alumno deberá detenerse frente a las puertas de salida.
- Los alumnos deberán realizar este ejercicio en silencio y con sentido del orden y ayuda mutua, para evitar atropellos y lesiones, ayudando a los que tengan dificultades o sufran caídas.
- Los alumnos deberán realizar esta práctica de evacuación respetando el mobiliario y equipamiento docente.
- En el caso de que en las vías de evacuación exista algún obstáculo que durante el ejercicio dificulte la salida, será apartado por los alumnos, si fuera posible, de forma que no provoque caídas de las personas o deterioro del objeto.
- En ningún caso el alumno deberá volver atrás con el pretexto de buscar a amigos, objetos personales etc.
- Una vez desalojado el edificio, los alumnos se concentrarán en el punto de encuentro que en el presente plan está en la PLAZA DE LA ERMITA siempre bajo el control de profesor responsable, quién comprobará la presencia de todos los alumnos de su grupo.

ANEXO V: Instrucciones para la evacuación



*Ilustración 3 Plaza de la ermita. Fuente: EP.*



*Ilustración 4 Plaza de la ermita. Fuente: EP.*



## **6. ANEXO VI: SEÑALIZACIÓN**

### **6.1. SEÑALIZACIÓN CONTRA INCENDIOS**

**CLASE B 190**  
190 mcd / 24mcd -2500min milicandelas

**SEÑALIZACIÓN DE EXTINCIÓN**

**24h**

**IMPLASER B 190**

Cumple con ISO 7910  
**UNE 23.033**  
REF: 10 METROS REF: 20 METROS

Menor Luminiscencia Clase B casi con valores de Clase A

Señalización acorde a RIPCI y RSCIE

**Tarifa 1** 29,7 x 21 cm

EX229N EXTINTOR	EX201N EXTINTOR	EX219N EXTINTOR CO. MONOLITICO	EX224N EXTINTOR CO.	EX207N CARRILLO EXTINTOR	EX208N ESCALERA DE INCENDIOS
EX230N BOCA DE INCENDIO	EX204N BOCA DE INCENDIO	EX212N TELEFONO DE EMERGENCIA	EX213N AVISADOR SONORO	EX210N MANEJA APAGAFUEGOS	EX249N COLUMNA SECA
EX231N PULSADOR DE ALARMA	EX209N PULSADOR DE ALARMA	EX211N HIDRANTE	EX214N SALIDA AUTOMATICA DE RESERVACION	EX215N ARMARIO DE DOTACION	EX218N 25x20 USO EXCLUSIVO BOMBEROS

También aluminio

Foto genérica "Material para equipos de emergencia"  
En el texto inferior se describe el tipo de material.

**Tarifa 1** 32 x 16 cm

Recomando hacia sistemas de extinción

EX202N

EX205N

EX251N

EX203N

EX206N

EX252N

**Tarifa 1** Varios medidas

EX201N 21x21	EX204N 21x21	EX209N 21x21	EX211N 21x21	EX207N 21x21
EX201N 42x42	EX204N 42x42	EX209N 42x42	EX211N 42x42	EX207N 42x42

**Tarifa 1 + 2,65 €** 25 x 20

EX248N H100 en PVC  
EX248AL H100 Aluminio no luminescente

**H100**  
NUMEROS INCLUIDOS  
**1234567890**

Números incluidos  
**1234567890**

EX253N H70 en PVC

**Tarifa 1 + 0,2 €** Varios medidas

EX221N 29,7x21	EX221NE 29,7x21	EX225N 29,7x21	EX227N 29,7x21	AD08N 21x21
EX221N 21x18 <small>NO COMBUSTIBLE</small>	EX221NE 21x18 <small>NO COMBUSTIBLE</small>	EX225N 21x18 <small>NO COMBUSTIBLE</small>	EX227N 21x18 <small>NO COMBUSTIBLE</small>	AD08N 21x21

**Tarifa 1 + 0,2 €** 21 x 31,5

Dispositivos de disparo de sistemas de extinción

EX250N

Señal Vertical 21x21

Para botonera 10,5x10,5

ON OFF

**Tarifa 1** BANDEROLAS - Varios medidas

EX201BN 29,7x21	EX201BN 21x21
EX204BN 29,7x21	EX204BN 21x21
EX209BN 29,7x21	EX209BN 21x21

**Tarifa 1** PANORAMICAS - Varios medidas

EX201PN 29,7x21	EX201PN 21x21
EX204PN 29,7x21	EX204PN 21x21
EX209PN 29,7x21	EX209PN 21x21

Ilustración 5 Señalización de extinción. Fuente: IMPLASER

## 6.2. SEÑALIZACIÓN DE EVACUACIÓN

**CLASE B 190**  
190 mcd / 24 mcd - 2500 mm  
**SEÑALIZACIÓN DE EVACUACIÓN**

**IMPLASER B 061**

EN EVISIÓN - Consultar  
**UNE 23.034**  
RE: 10 METROS RE: 30 METROS

Luminiscencia de Clase B casi con valores de Clase A

Información acorde a CTE y RSCIE

**Tarifa 1** Varios medidas

**Tarifa 1** Varios medidas

**Tarifa 1** Varios medidas

**Tarifa 1** Varios medidas

**Tarifa 1** 40,2 x 10,5 cm

**Tarifa 1** Varios medidas

**Tarifa 1** Varios medidas

**Tarifa 1**

**Tarifa 1** BANDEROLAS Y FANORÁMICAS

Solicite nuestro catálogo de  
**Accesibilidad para Edificios**

Solicite nuestro catálogo de  
**Soportes y Fijación**

**Tarifa 1** Varios medidas Identificación de ZONAS DE REFUGIO

**Tarifa 1** 16 x 16 cm  
Para indicar rutas accesibles

4 |

Ilustración 6 Señalización de evacuación. Fuente: IMPLASER



## Relación de documentos

<input type="checkbox"/>	Memoria	178	páginas
<input checked="" type="checkbox"/>	Anexos	42	páginas

La Almunia, a 05 de septiembre de 2023



Firmado: Lidia Cuevas Martinez