



Universidad
Zaragoza

Trabajo Fin de Grado

Aplicación de la metodología BIM a equipamientos públicos: Anexo

Application of BIM methodology to public facilities: Annex

Autor

Diego Peiró García

Director/es

Angélica Fernández Morales

Miguel Sancho Mir

Titulación del autor

Grado en estudios de arquitectura

ESCUELA DE ARQUITECTURA E INGENIERÍA DE LA UNIVERSIDAD DE ZARAGOZA

2023



PROYECTO: Hospital MAZ			DENOMINACIÓN DE PLANO: ATB_MAZ_ARQ_GEN_S-02		
Nº PLANO: 001	ESCALA: 1 : 100	FECHA: 30/04/2020	CLIENTE: MAZ		
	Emplazamiento: Av. Academia Gral. Militar,74, Zaragoza	Revisado por: atBIM	Desarrollado por: atBIM	Conforme:	
Avenida de la Autonomía, 7, planta 2, despacho Tine, 50003 Zaragoza					



PROYECTO: Hospital MAZ			DENOMINACIÓN DE PLANO: ATB_MAZ_ARQ_GEN_S-01		
Nº PLANO: 002	ESCALA: 1 : 200	FECHA: 30/04/2020	CLIENTE: MAZ		
 atbim <small>ARCHITECTURE ENGINEERING</small>	Emplazamiento: Av. Academia Gral. Militar, 74, Zaragoza	Revisado por: atBIM	Desarrollado por: atBIM	Conforme:	
	Avenida de la Autonomía, 7, planta 2, despacho Tine, 50003 Zaragoza				

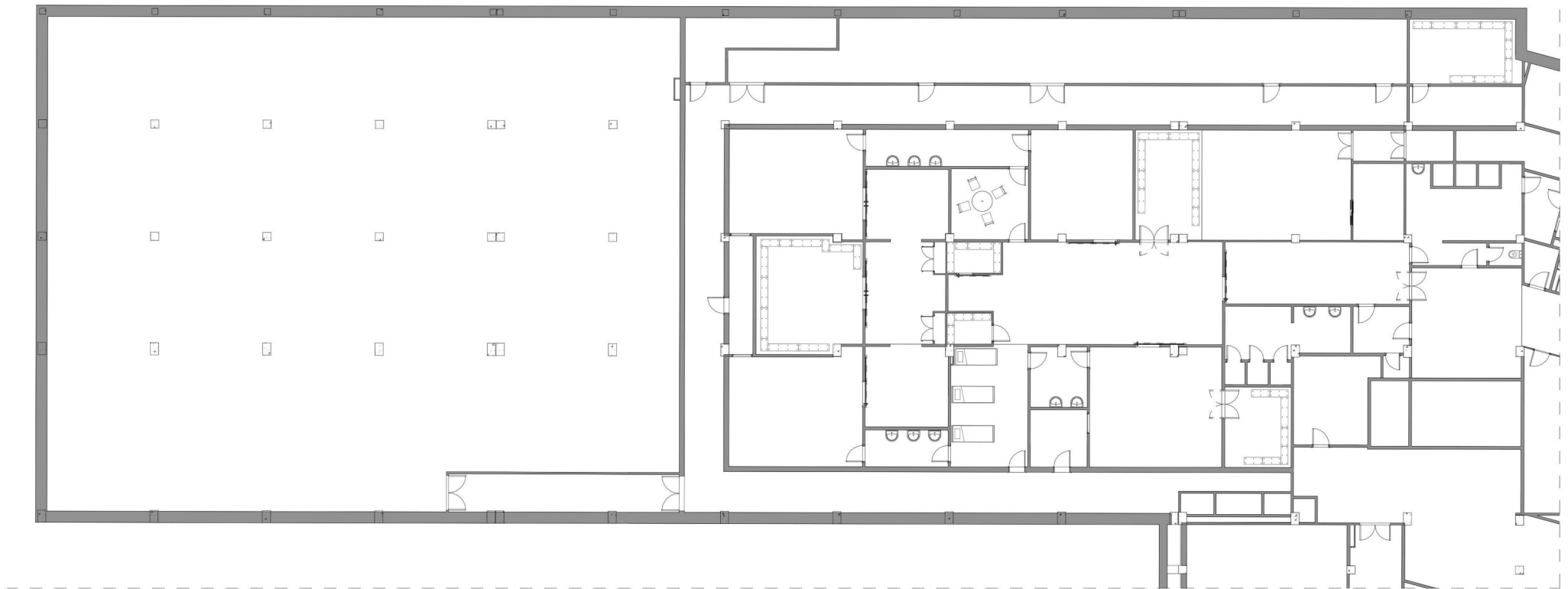
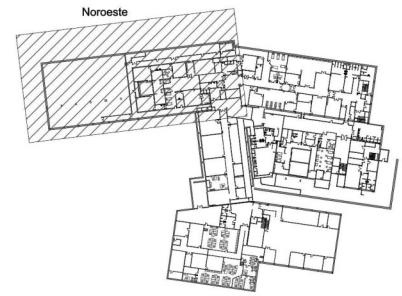

PROYECTO: Hospital MAZ			DENOMINACIÓN DE PLANO: ATB_MAZ_ARQ_GEN_S-01_01_Norroeste		
Nº PLANO: 003	ESCALA: Como se indica	FECHA: 30/04/2020	CLIENTE: MAZ		
 atbim	Emplazamiento: Av. Academia Gral. Militar, 74, Zaragoza	Revisado por: atBIM	Desarrollado por: atBIM	Conforme:	
	Avenida de la Autonomía, 7, planta 2, despacho Tine, 50003 Zaragoza				

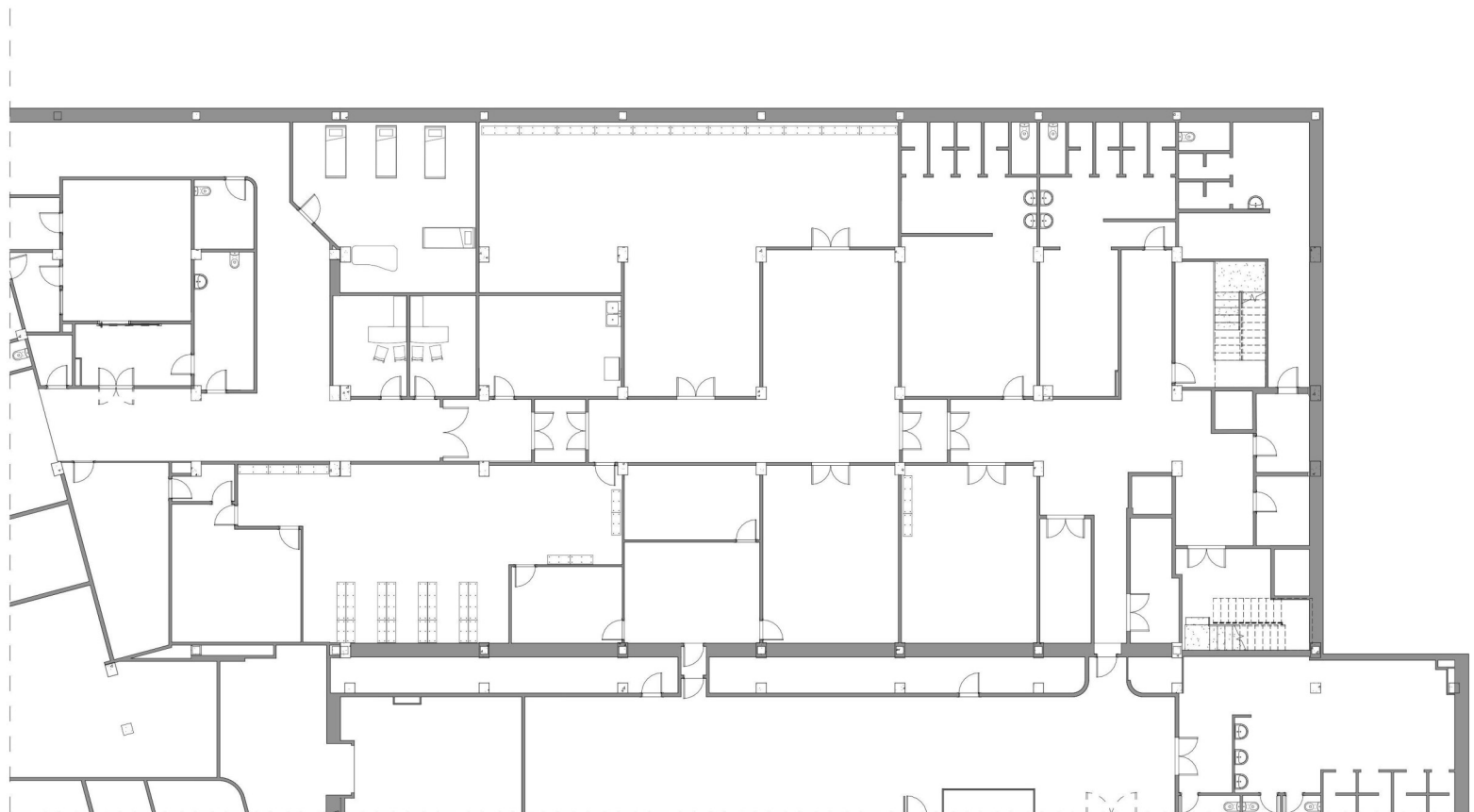
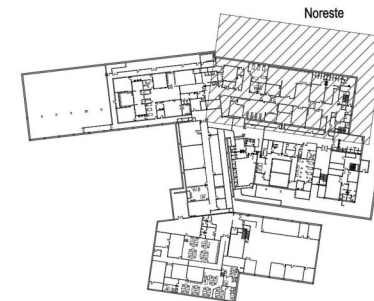

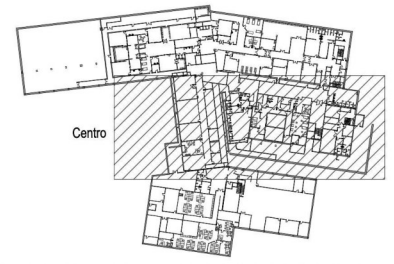

PROYECTO: Hospital MAZ			DENOMINACIÓN DE PLANO: ATB_MAZ_ARQ_GEN_S-01_02_Noreste		
Nº PLANO: 004	ESCALA: Como se indica	FECHA: 30/04/2020	CLIENTE: MAZ		
 atbim	Emplazamiento: Av. Academia Gral. Militar, 74, Zaragoza	Revisado por: atBIM	Desarrollado por: atBIM	Conforme:	
	Avenida de la Autonomía, 7, planta 2, despacho Tine, 50003 Zaragoza				



PROYECTO: Hospital MAZ			DENOMINACIÓN DE PLANO: ATB_MAZ_ARQ_GEN_S-01_03_Central		
Nº PLANO: 005	ESCALA: Como se indica	FECHA: 30/04/2020	CLIENTE: MAZ		
Emplazamiento: Av. Academia Gral. Militar, 74, Zaragoza		Revisado por: atBIM	Desarrollado por: atBIM	Conforme:	
Avenida de la Autonomía, 7, planta 2, despacho Tine, 50003 Zaragoza					

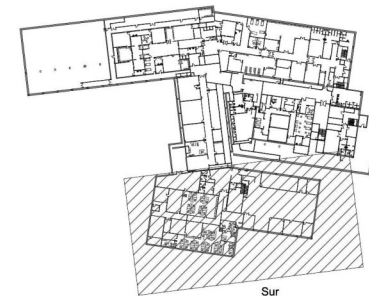



PROYECTO: Hospital MAZ			DENOMINACIÓN DE PLANO: ATB_MAZ_ARQ_GEN_S-01_04_Sur		
Nº PLANO: 006	ESCALA: Como se indica	FECHA: 30/04/2020	CLIENTE: MAZ		
 atbim	Emplazamiento: Av. Academia Gral. Militar, 74, Zaragoza	Revisado por: atBIM	Desarrollado por: atBIM	Conforme:	
	Avenida de la Autonomía, 7, planta 2, despacho Tine, 50003 Zaragoza				



PROYECTO: Hospital MAZ			DENOMINACIÓN DE PLANO: ATB_MAZ_ARQ_GEN_P00		
Nº PLANO: 007	ESCALA: 1 : 200	FECHA: 30/04/2020	CLIENTE: MAZ		
Emplazamiento: Av. Academia Gral. Militar, 74, Zaragoza		Revisado por: atBIM	Desarrollado por: atBIM	Conforme:	
Avenida de la Autonomía, 7, planta 2, despacho Tine, 50003 Zaragoza					







PROYECTO: Hospital MAZ		DENOMINACIÓN DE PLANO: ATB_MAZ_ARQ_GEN_P00_01_Norroeste		
Nº PLANO: 008	ESCALA: Como se indica	FECHA: 30/04/2020	CLIENTE: MAZ	
Emplazamiento: Av. Academia Gral. Militar, 74, Zaragoza		Revisado por: atBIM	Desarrollado por: atBIM	Conforme:
Avenida de la Autonomía, 7, planta 2, despacho Tine, 50003 Zaragoza				

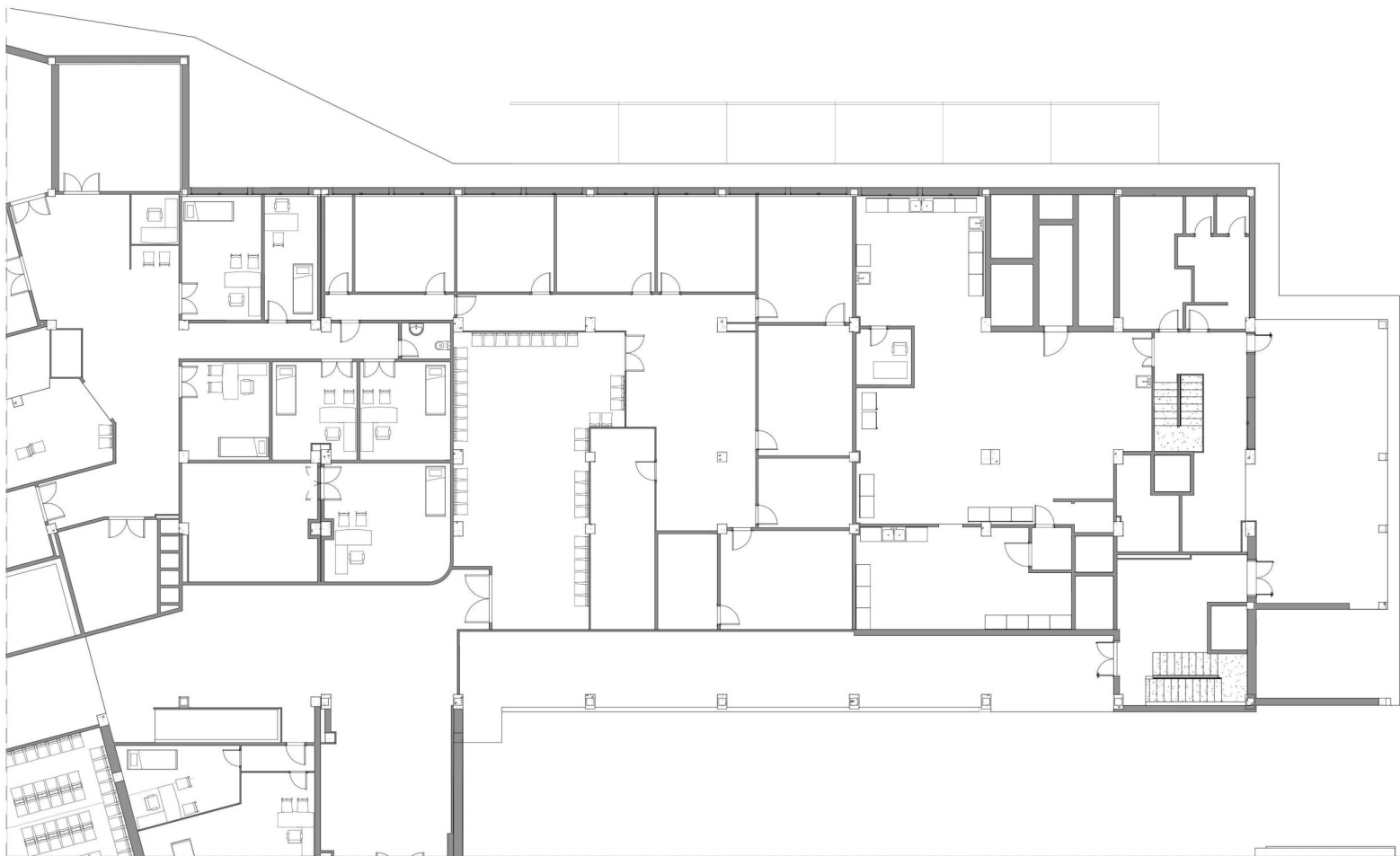
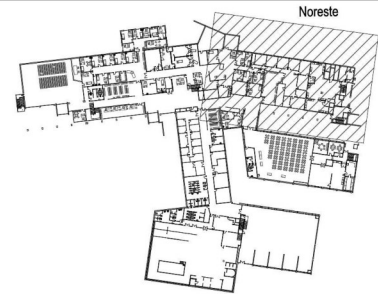



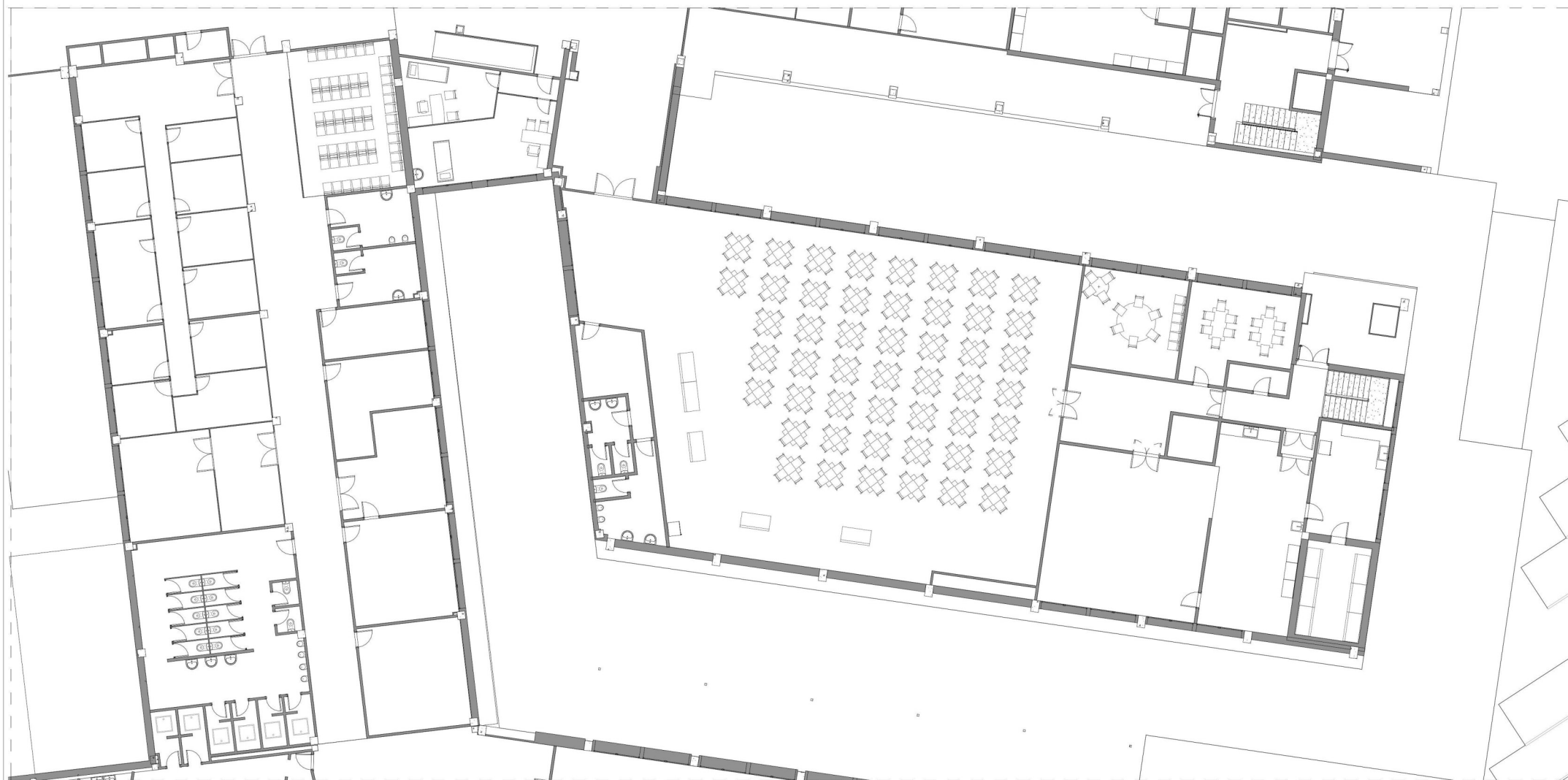
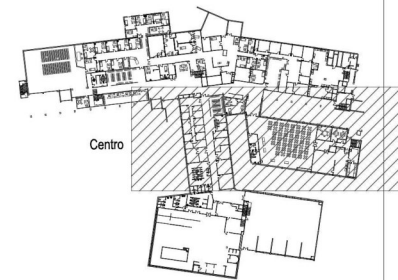

PROYECTO: Hospital MAZ			DENOMINACIÓN DE PLANO: ATB_MAZ_ARQ_GEN_P00_02_Noreste		
Nº PLANO: 009	ESCALA: Como se indica	FECHA: 30/04/2020	CLIENTE: MAZ		
	Emplazamiento: Av. Academia Gral. Militar,74, Zaragoza	Revisado por: atBIM	Desarrollado por: atBIM	Conforme:	
	Avenida de la Autonomía, 7, planta 2, despacho Tine, 50003 Zaragoza				

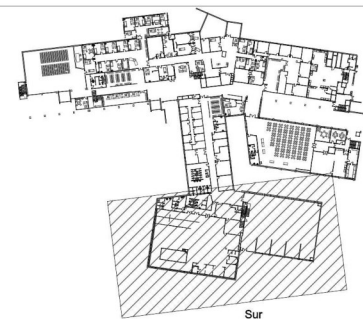

PROYECTO: Hospital MAZ			DENOMINACIÓN DE PLANO: ATB_MAZ_ARQ_GEN_P00_03_Central		
Nº PLANO: 010	ESCALA: Como se indica	FECHA: 30/04/2020	CLIENTE: MAZ		
		Emplazamiento: Av. Academia Gral. Militar, 74, Zaragoza	Revisado por: atBIM	Desarrollado por: atBIM	Conforme:
Avenida de la Autonomía, 7, planta 2, despacho Tine, 50003 Zaragoza					



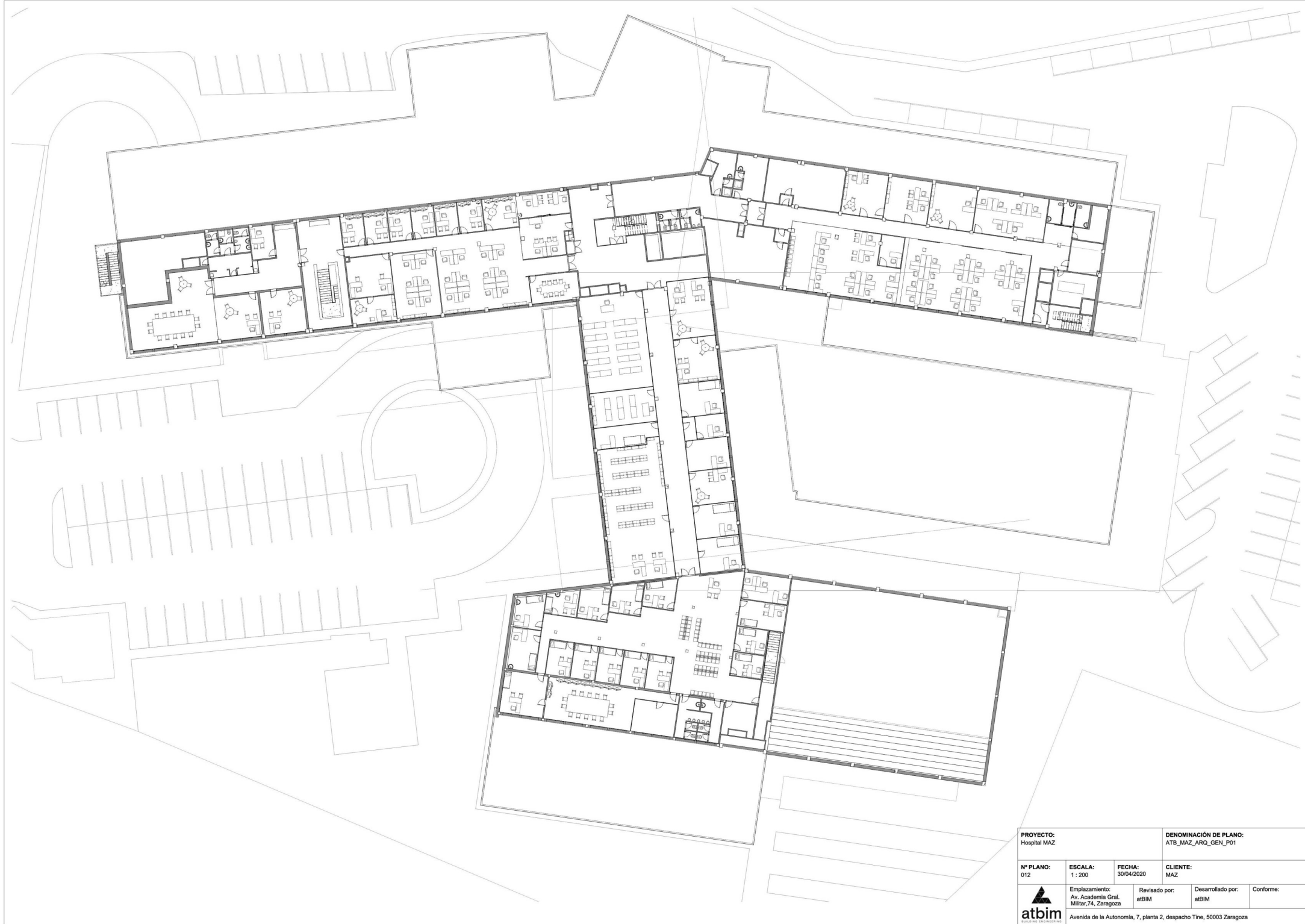

PROYECTO: Hospital MAZ		DENOMINACIÓN DE PLANO: ATB_MAZ_ARQ_GEN_P00_04_Sur		
Nº PLANO: 011	ESCALA: Como se indica	FECHA: 30/04/2020	CLIENTE: MAZ	
 atbim BUILDING ENGINEERING	Emplazamiento: Av. Academia Gral. Militar, 74, Zaragoza	Revisado por: atBIM	Desarrollado por: atBIM	Conforme:
	Avenida de la Autonomía, 7, planta 2, despacho Tine, 50003 Zaragoza			



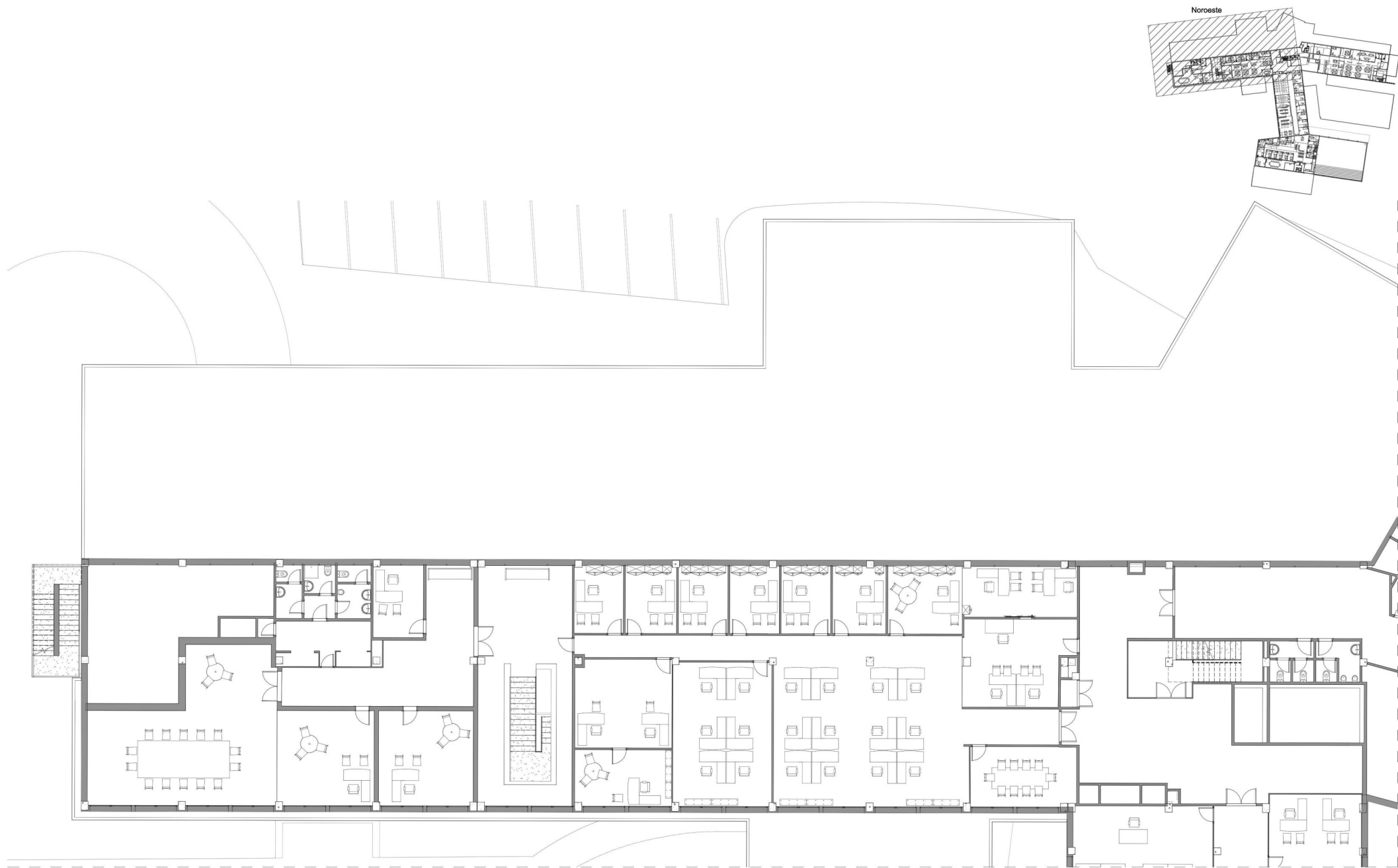

PROYECTO: Hospital MAZ			DENOMINACIÓN DE PLANO: ATB_MAZ_ARQ_GEN_P01			
Nº PLANO: 012	ESCALA: 1 : 200	FECHA: 30/04/2020	CLIENTE: MAZ			
 atbim			Emplazamiento: Av. Academia Gral. Militar, 74, Zaragoza	Revisado por: atBIM	Desarrollado por: atBIM	Conforme:
Avenida de la Autonomía, 7, planta 2, despacho Tine, 50003 Zaragoza						





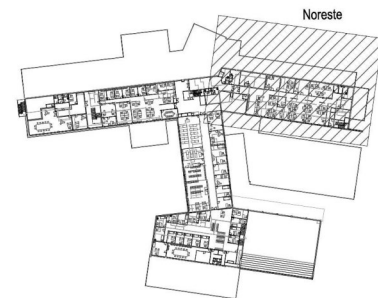

PROYECTO: Hospital MAZ			DENOMINACIÓN DE PLANO: ATB_MAZ_ARQ_GEN_P01_01_Noroeste		
Nº PLANO: 013	ESCALA: Como se indica	FECHA: 30/04/2020	CLIENTE: MAZ		
	Emplazamiento: Av. Academia Gral. Militar, 74, Zaragoza	Revisado por: atBIM	Desarrollado por: atBIM	Conforme:	
	Avenida de la Autonomía, 7, planta 2, despacho Tine, 50003 Zaragoza				

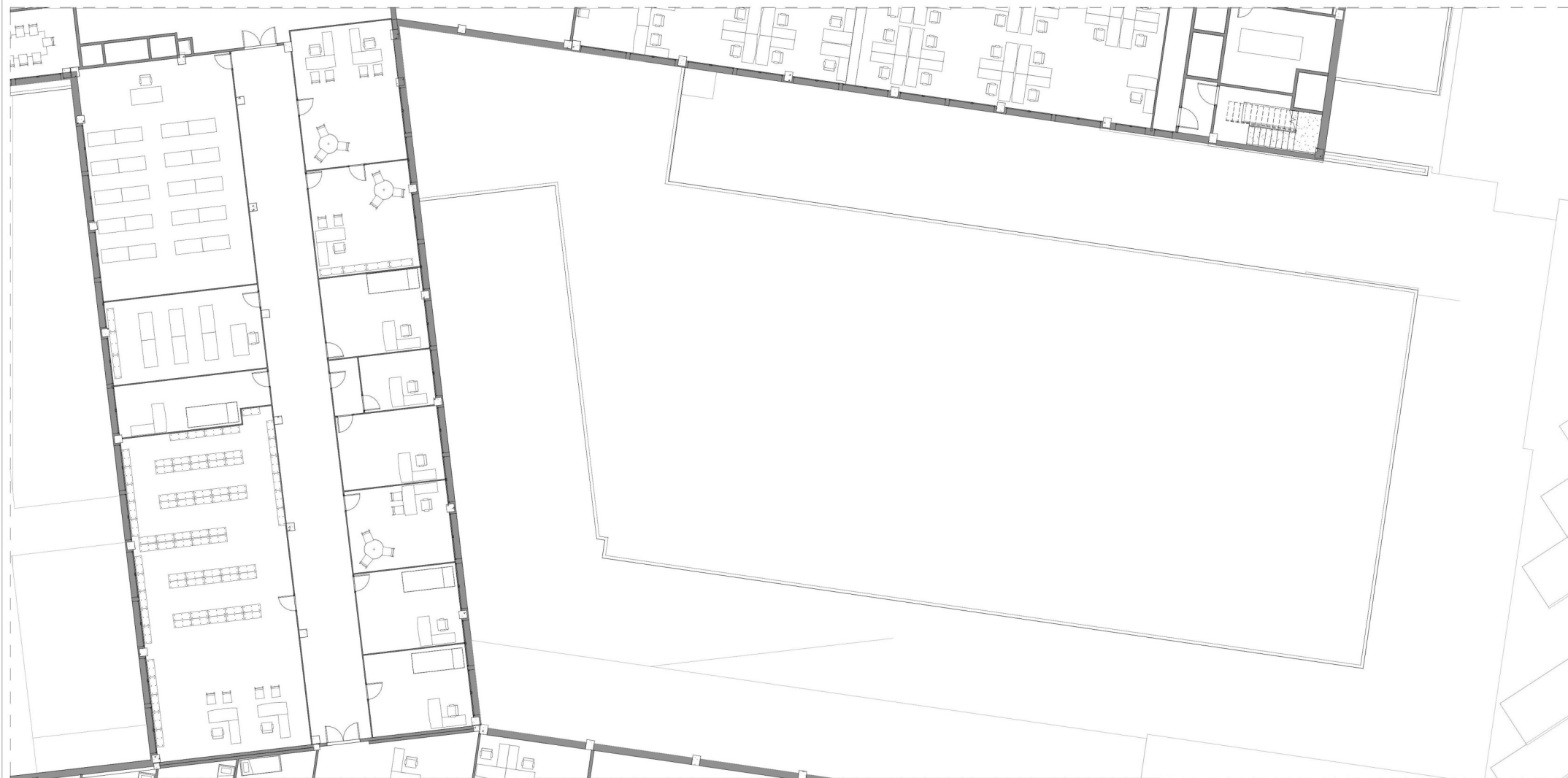
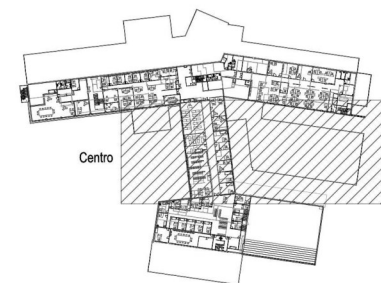

PROYECTO: Hospital MAZ			DENOMINACIÓN DE PLANO: ATB_MAZ_ARQ_GEN_P01_02_Noreste		
Nº PLANO: 014	ESCALA: Como se indica	FECHA: 30/04/2020	CLIENTE: MAZ		
	Emplazamiento: Av. Academia Gral. Militar,74, Zaragoza	Revisado por: atBIM	Desarrollado por: atBIM	Conforme:	
	Avenida de la Autonomía, 7, planta 2, despacho Tine, 50003 Zaragoza				



PROYECTO: Hospital MAZ			DENOMINACIÓN DE PLANO: ATB_MAZ_ARQ_GEN_P01_03_Central		
Nº PLANO: 015	ESCALA: Como se indica	FECHA: 30/04/2020	CLIENTE: MAZ		
 atbim BUILDING ENGINEERING		Emplazamiento: Av. Academia Gral. Militar, 74, Zaragoza	Revisado por: atBIM	Desarrollado por: atBIM	Conforme:
Avenida de la Autonomía, 7, planta 2, despacho Tine, 50003 Zaragoza					

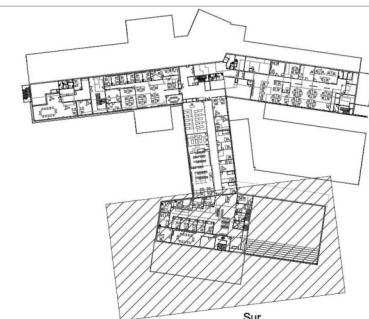

PROYECTO: Hospital MAZ			DENOMINACIÓN DE PLANO: ATB_MAZ_ARQ_GEN_P01_04_Sur		
Nº PLANO: 016	ESCALA: Como se indica	FECHA: 30/04/2020	CLIENTE: MAZ		
Emplazamiento: Av. Academia Gral. Militar, 74, Zaragoza		Revisado por: atBIM	Desarrollado por: atBIM	Conforme:	
Avenida de la Autonomía, 7, planta 2, despacho Tine, 50003 Zaragoza					



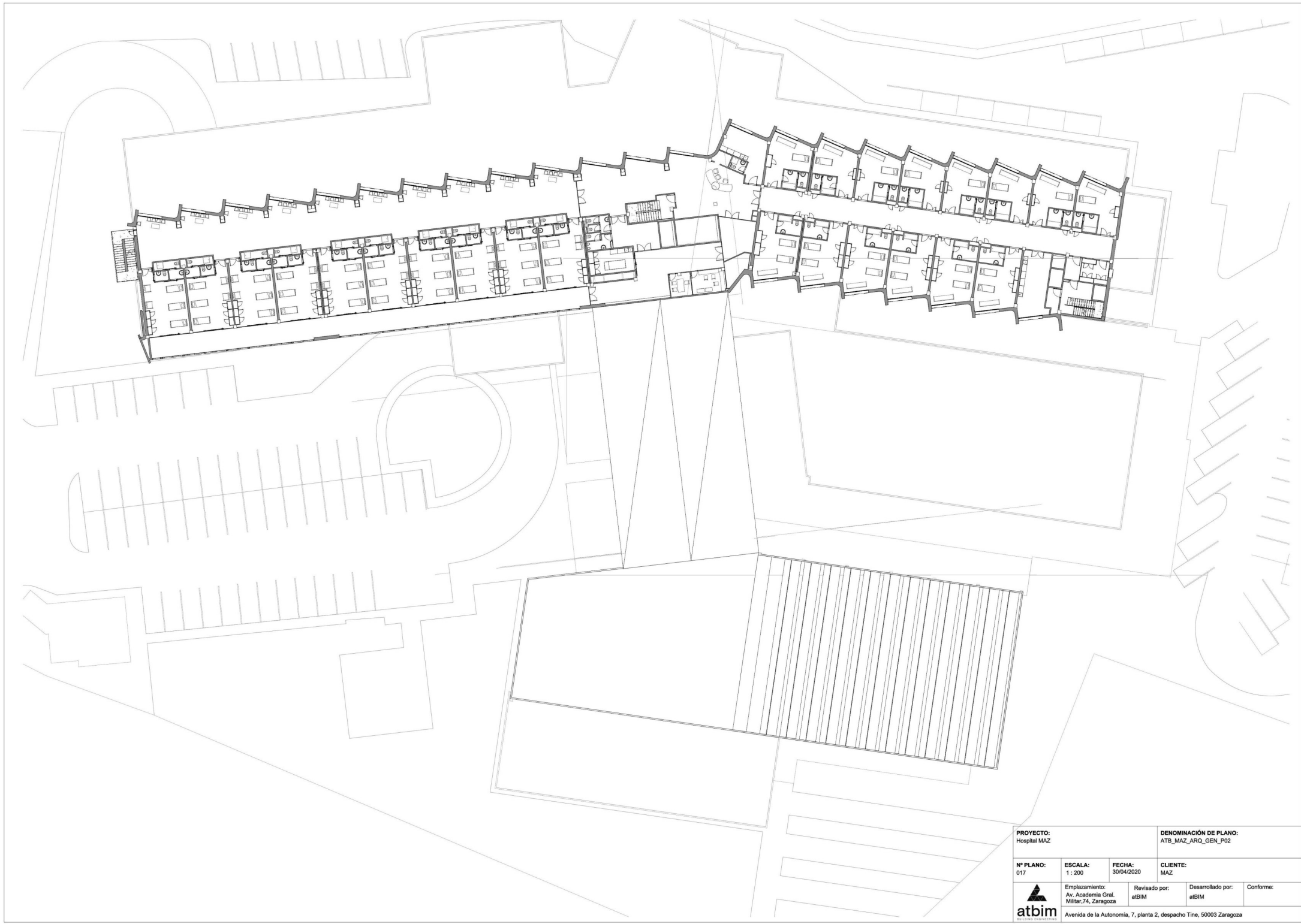



PROYECTO: Hospital MAZ			DENOMINACIÓN DE PLANO: ATB_MAZ_ARQ_GEN_P02		
Nº PLANO: 017	ESCALA: 1 : 200	FECHA: 30/04/2020	CLIENTE: MAZ		
Emplazamiento: Av. Academia Gral. Militar, 74, Zaragoza		Revisado por: atBIM	Desarrollado por: atBIM	Conforme:	
Avenida de la Autonomía, 7, planta 2, despacho Tine, 50003 Zaragoza					

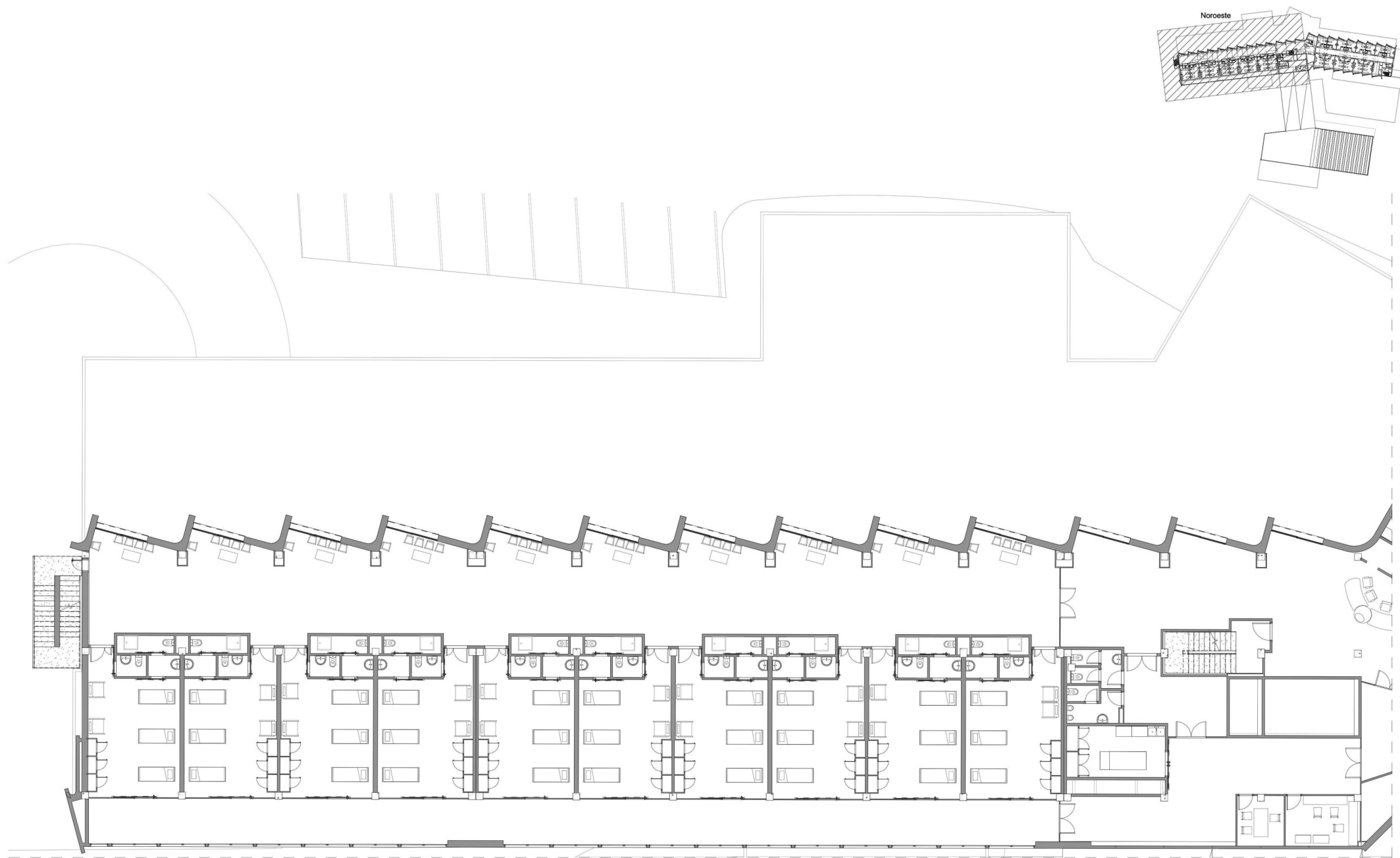



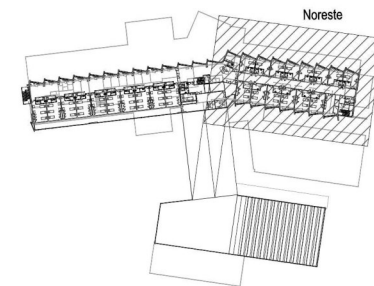

PROYECTO: Hospital MAZ			DENOMINACIÓN DE PLANO: ATB_MAZ_ARQ_GEN_P02_01_Norroeste		
Nº PLANO: 018			CLIENTE: MAZ		
	ESCALA: Como se indica		FECHA: 30/04/2020		
	Emplazamiento: Av. Academia Gral. Militar, 74, Zaragoza		Revisado por: atBIM		Desarrollado por: atBIM
					Conforme:
Avenida de la Autonomía, 7, planta 2, despacho Tine, 50003 Zaragoza					

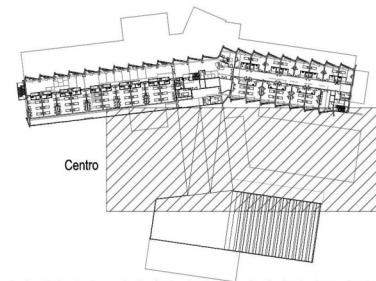
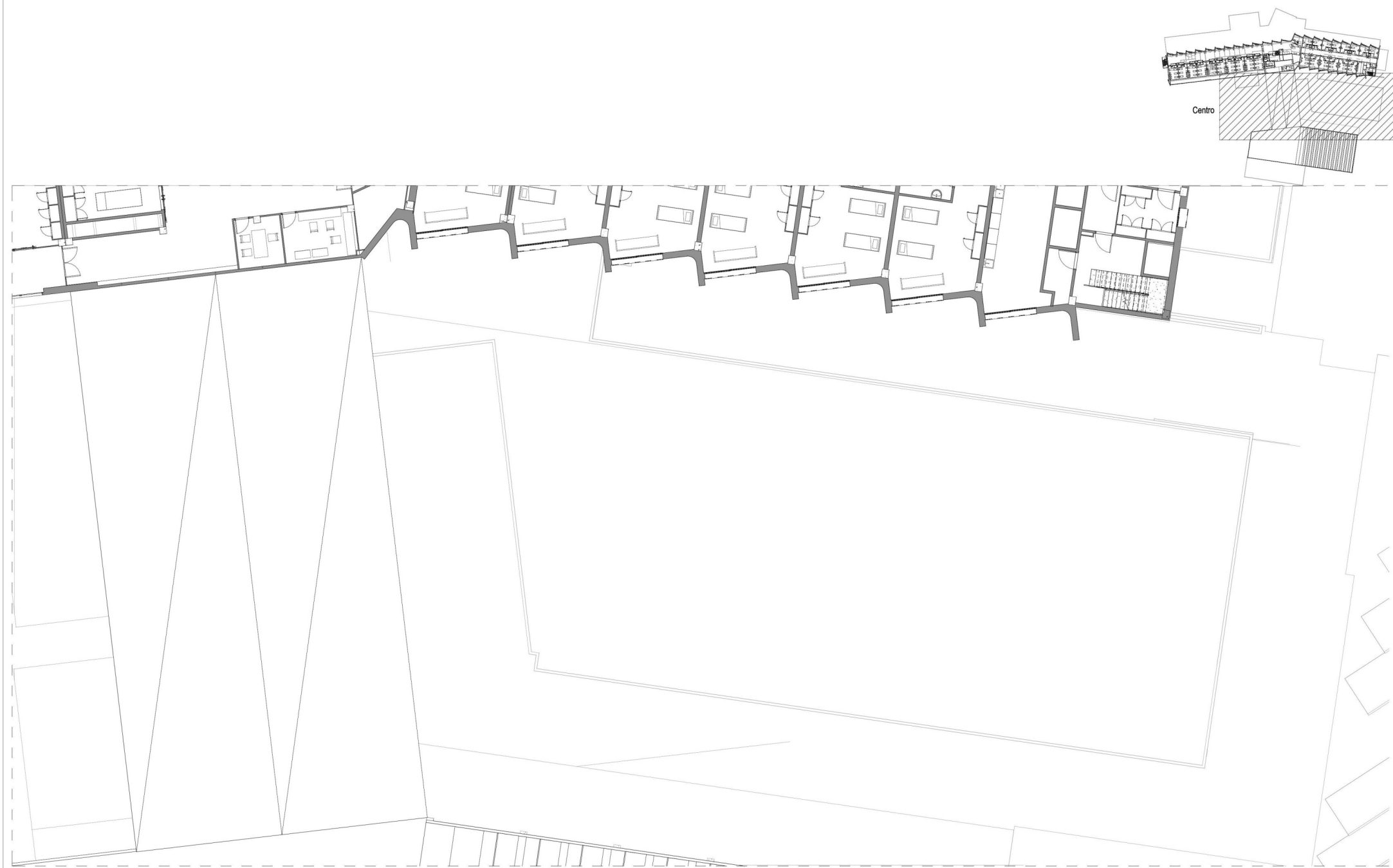

PROYECTO: Hospital MAZ			DENOMINACIÓN DE PLANO: ATB_MAZ_ARQ_GEN_P02_02_Noreste		
Nº PLANO: 019	ESCALA: Como se indica	FECHA: 30/04/2020	CLIENTE: MAZ		
 atbim BUILDING ENGINEERING	Emplazamiento: Av. Academia Gral. Militar, 74, Zaragoza	Revisado por: atBIM	Desarrollado por: atBIM	Conforme:	
	Avenida de la Autonomía, 7, planta 2, despacho Tine, 50003 Zaragoza				



PROYECTO: Hospital MAZ			DENOMINACIÓN DE PLANO: ATB_MAZ_ARQ_GEN_P02_03_Central		
Nº PLANO: 020	ESCALA: Como se indica	FECHA: 30/04/2020	CLIENTE: MAZ		
 atbim	Emplazamiento: Av. Academia Gral. Militar, 74, Zaragoza		Revisado por: atBIM	Desarrollado por: atBIM	Conforme:
	Avenida de la Autonomía, 7, planta 2, despacho Tine, 50003 Zaragoza				

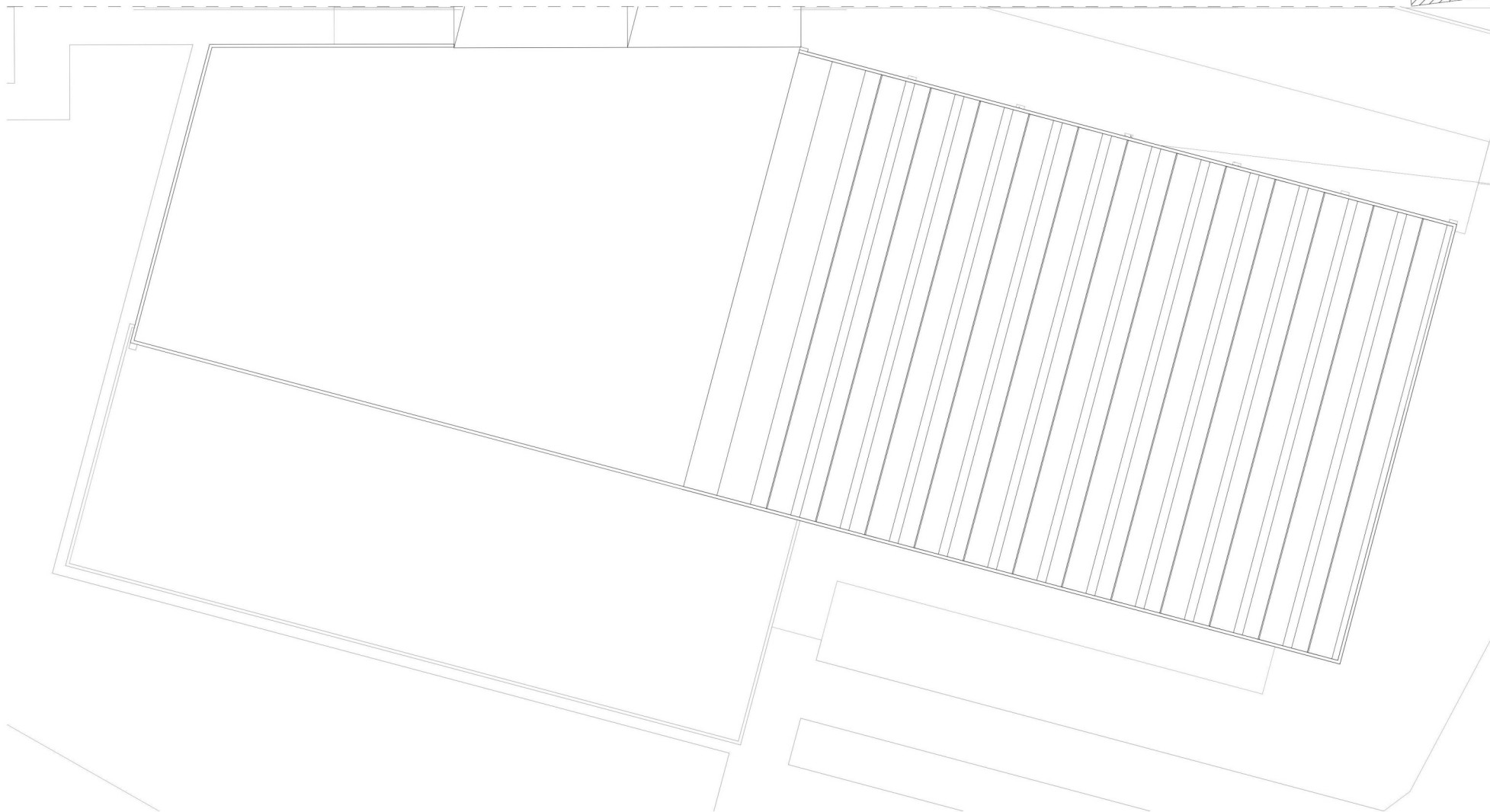
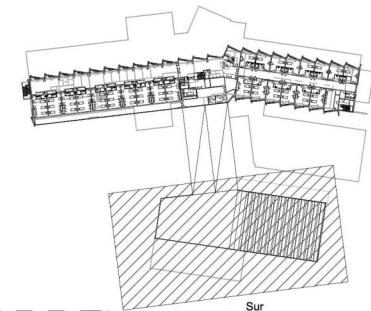

PROYECTO: Hospital MAZ			DENOMINACIÓN DE PLANO: ATB_MAZ_ARQ_GEN_P02_04_Sur		
Nº PLANO: 021	ESCALA: Como se indica	FECHA: 30/04/2020	CLIENTE: MAZ		
 atbim	Emplazamiento: Av. Academia Gral. Militar, 74, Zaragoza	Revisado por: atBIM	Desarrollado por: atBIM	Conforme:	
	Avenida de la Autonomía, 7, planta 2, despacho Tine, 50003 Zaragoza				



PROYECTO: Hospital MAZ		DENOMINACIÓN DE PLANO: ATB_MAZ_ARQ_GEN_P06		
Nº PLANO: 022	ESCALA: 1 : 200	FECHA: 30/04/2020	CLIENTE: MAZ	
Elaborado por: Av. Academia Gral. Militar, 74, Zaragoza		Revisado por: atBIM	Desarrollado por: atBIM	Conforme:
Avenida de la Autonomía, 7, planta 2, despacho Tine, 50003 Zaragoza				



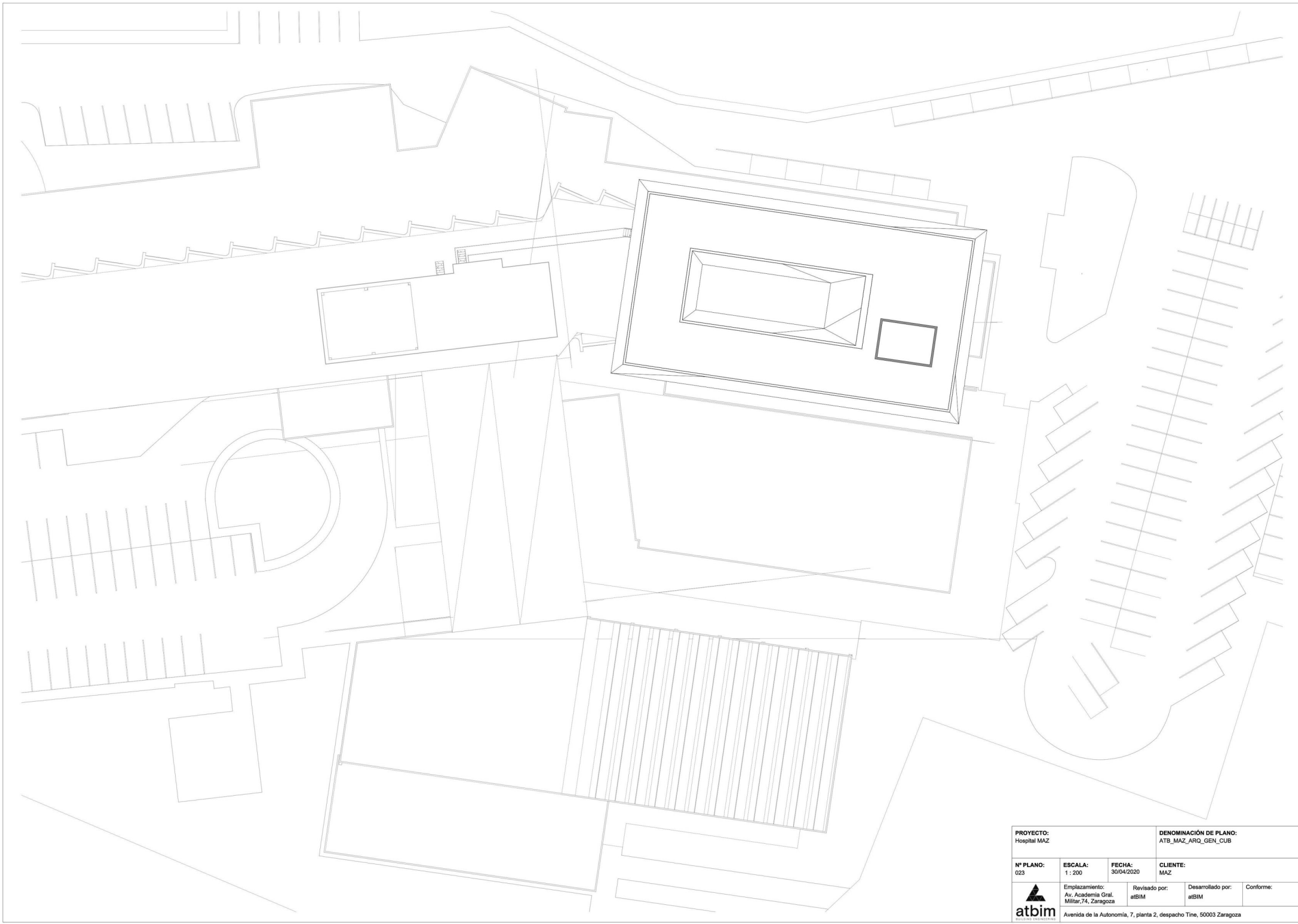



PROYECTO: Hospital MAZ		DENOMINACIÓN DE PLANO: ATB_MAZ_ARQ_GEN_CUB		
Nº PLANO: 023	ESCALA: 1 : 200	FECHA: 30/04/2020	CLIENTE: MAZ	
Emplazamiento: Av. Academia Gral. Militar, 74, Zaragoza		Revisado por: atBIM	Desarrollado por: atBIM	Conforme:
Avenida de la Autonomía, 7, planta 2, despacho Tine, 50003 Zaragoza				

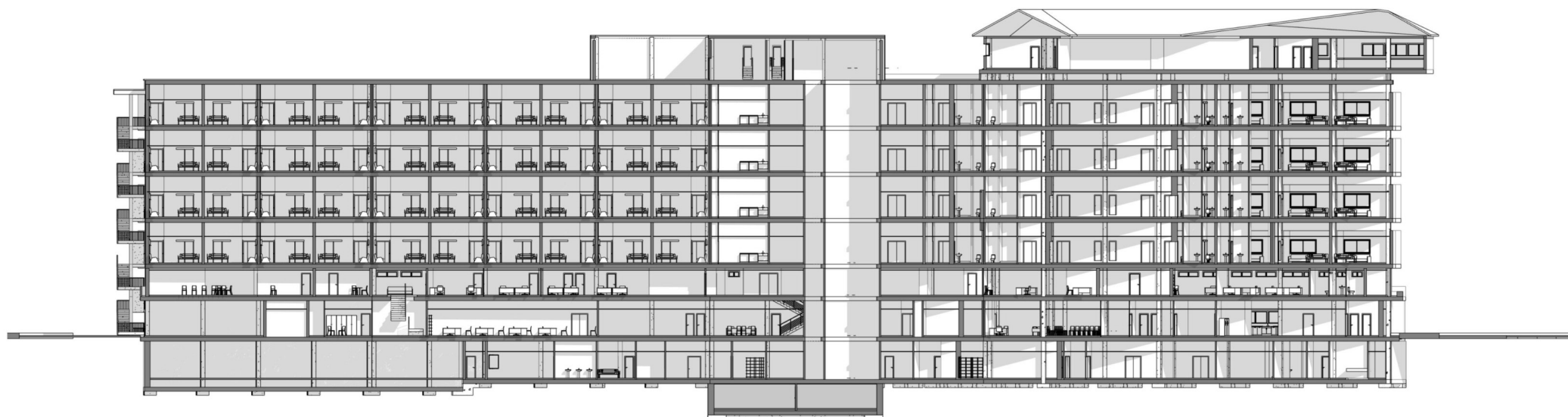
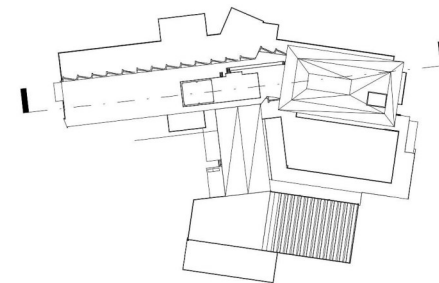



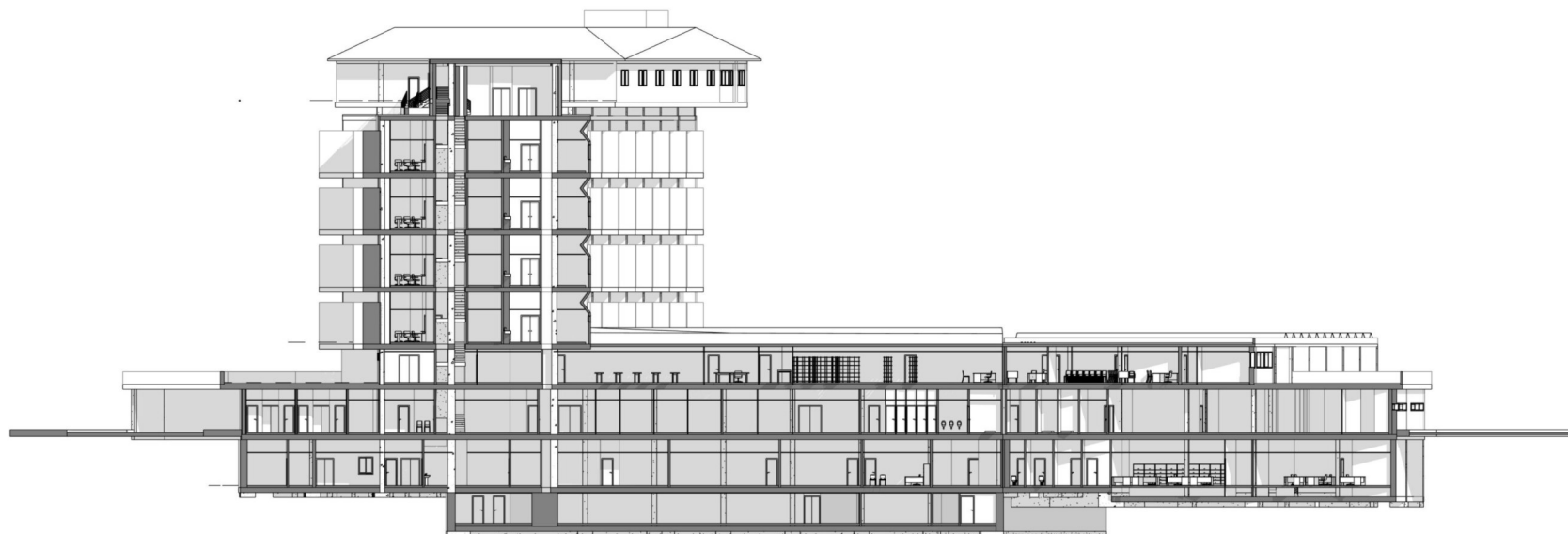
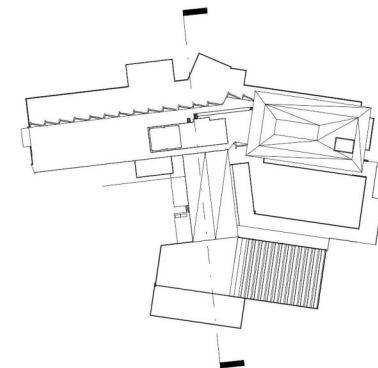

PROYECTO: Hospital MAZ			DENOMINACIÓN DE PLANO: ATB_MAZ_ARQ_GEN_SEC-L		
Nº PLANO: 024	ESCALA: Como se indica	FECHA: 30/04/2020	CLIENTE: MAZ		
 atbim <small>ARCHITECTURAL TEAM BUILDING ENGINEERING</small>	Emplazamiento: Av. Academia Gral. Militar, 74, Zaragoza	Revisado por: atBIM	Desarrollado por: atBIM	Conforme:	
	Avenida de la Autonomía, 7, planta 2, despacho Tine, 50003 Zaragoza				

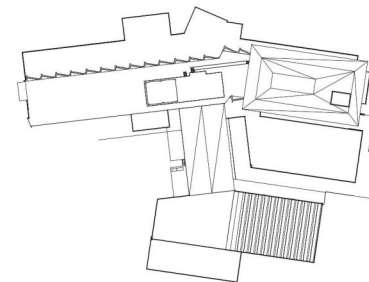

PROYECTO: Hospital MAZ			DENOMINACIÓN DE PLANO: ATB_MAZ_ARQ_GEN_SEC-T		
Nº PLANO: 025	ESCALA: Como se indica	FECHA: 30/04/2020	CLIENTE: MAZ		
 atbim	Emplazamiento: Av. Academia Gral. Militar, 74, Zaragoza	Revisado por: atBIM	Desarrollado por: atBIM	Conforme:	
				Avenida de la Autonomía, 7, planta 2, despacho Tine, 50003 Zaragoza	



PROYECTO: Hospital MAZ			DENOMINACIÓN DE PLANO: ATB_MAZ_ARQ_GEN_ALZ-E		
Nº PLANO: 026	ESCALA: Como se indica	FECHA: 30/04/2020	CLIENTE: MAZ		
 atbim <small>ARCHITECTURAL TECHNOLOGY BUILDING ENGINEERING</small>	Emplazamiento: Av. Academia Gral. Militar, 74, Zaragoza	Revisado por: atBIM	Desarrollado por: atBIM	Conforme:	
	Avenida de la Autonomía, 7, planta 2, despacho Tine, 50003 Zaragoza				

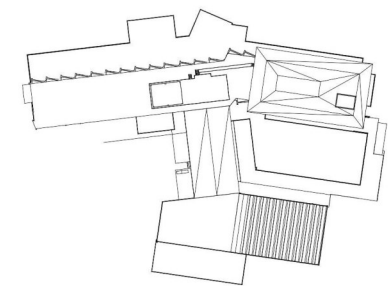
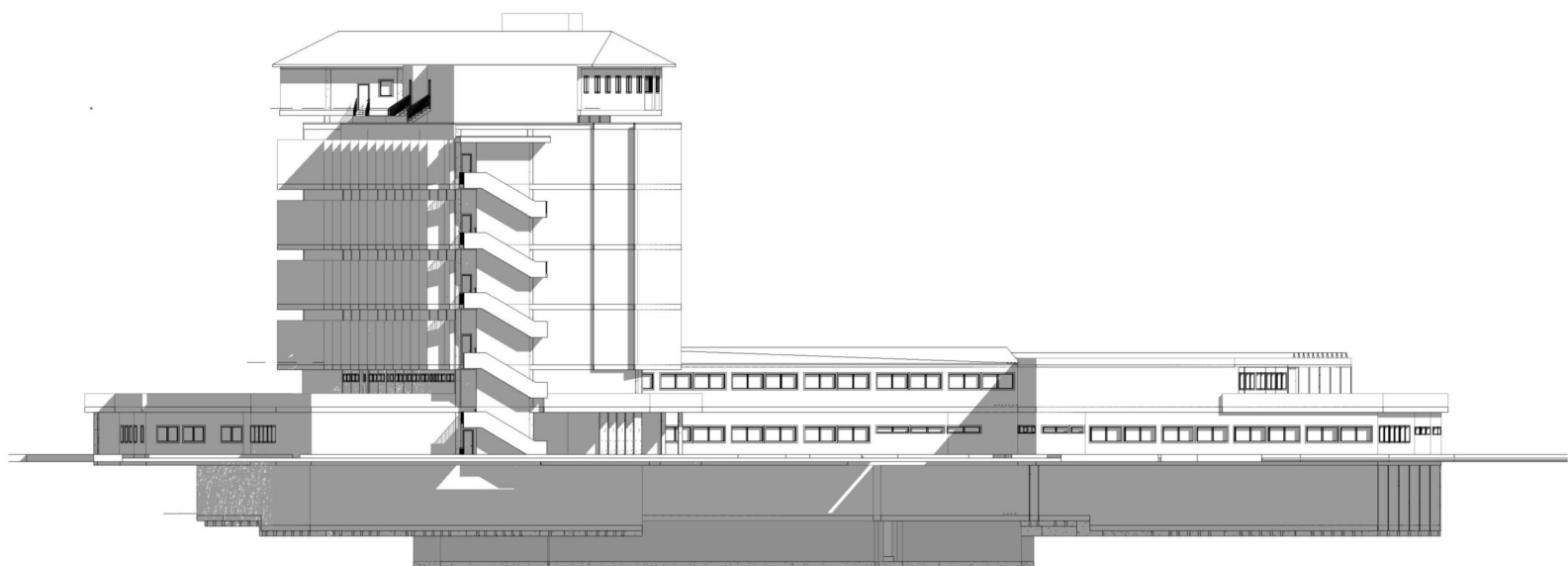

PROYECTO: Hospital MAZ			DENOMINACIÓN DE PLANO: ATB_MAZ_ARQ_GEN_ALZ-O		
Nº PLANO: 027	ESCALA: Como se indica	FECHA: 30/04/2020	CLIENTE: MAZ		
 atbim	Emplazamiento: Av. Academia Gral. Militar, 74, Zaragoza	Revisado por: atBIM	Desarrollado por: atBIM	Conforme:	
				Avenida de la Autonomía, 7, planta 2, despacho Tine, 50003 Zaragoza	

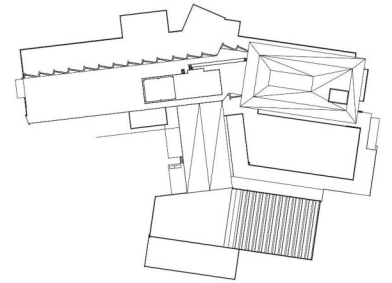

PROYECTO: Hospital MAZ			DENOMINACIÓN DE PLANO: ATB_MAZ_ARQ_GEN_ALZ-N		
Nº PLANO: 028	ESCALA: Como se indica	FECHA: 30/04/2020	CLIENTE: MAZ		
 atbim BUILDING ENGINEERING	Emplazamiento: Av. Academia Gral. Militar, 74, Zaragoza	Revisado por: atBIM	Desarrollado por: atBIM	Conforme:	
	Avenida de la Autonomía, 7, planta 2, despacho Tine, 50003 Zaragoza				

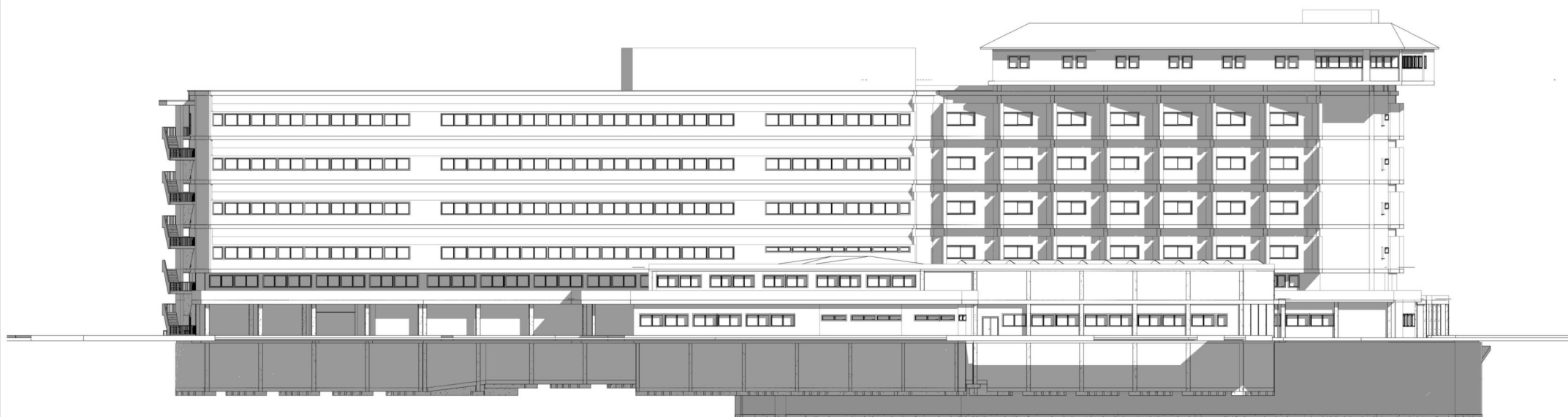
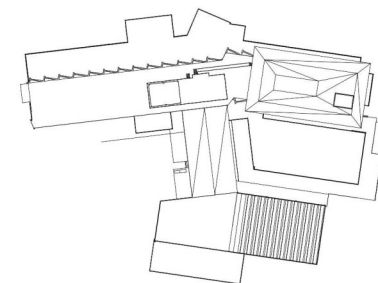

PROYECTO: Hospital MAZ			DENOMINACIÓN DE PLANO: ATB_MAZ_ARQ_GEN_ALZ-S		
Nº PLANO: 029	ESCALA: Como se indica	FECHA: 30/04/2020	CLIENTE: MAZ		
 atbim BUILDING ENGINEERING	Emplazamiento: Av. Academia Gral. Militar, 74, Zaragoza	Revisado por: atBIM	Desarrollado por: atBIM	Conforme:	
				Avenida de la Autonomía, 7, planta 2, despacho Tine, 50003 Zaragoza	

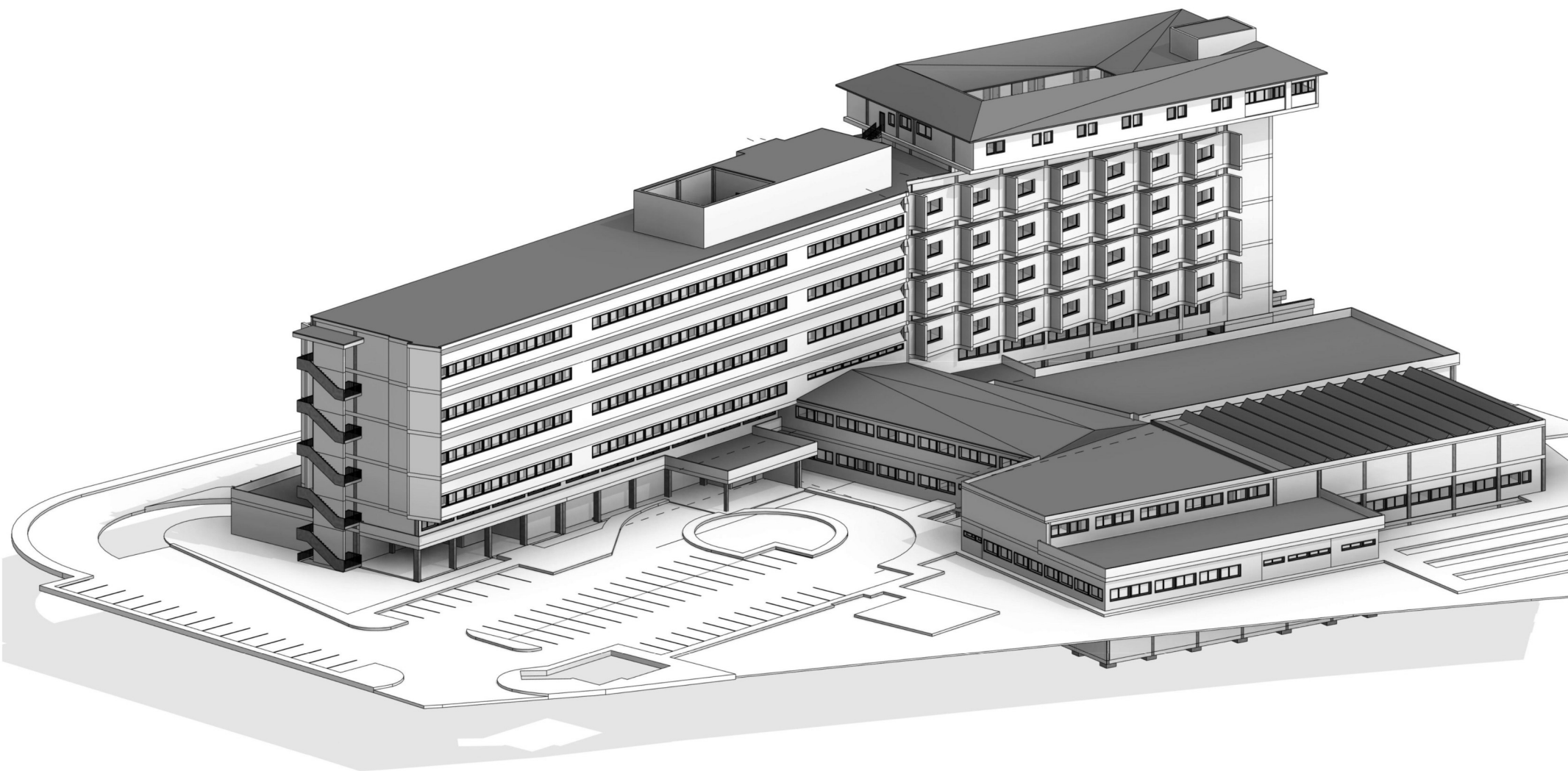



PROYECTO: Hospital MAZ			DENOMINACIÓN DE PLANO: ATB_MAZ_ARQ_GEN_3D_1		
Nº PLANO: 030	ESCALA:	FECHA: 30/04/2020	CLIENTE: MAZ		
Emplazamiento: Av. Academia Gral. Militar, 74, Zaragoza		Revisado por: atBIM	Desarrollado por: atBIM		Conforme:
Avenida de la Autonomía, 7, planta 2, despacho Tine, 50003 Zaragoza					

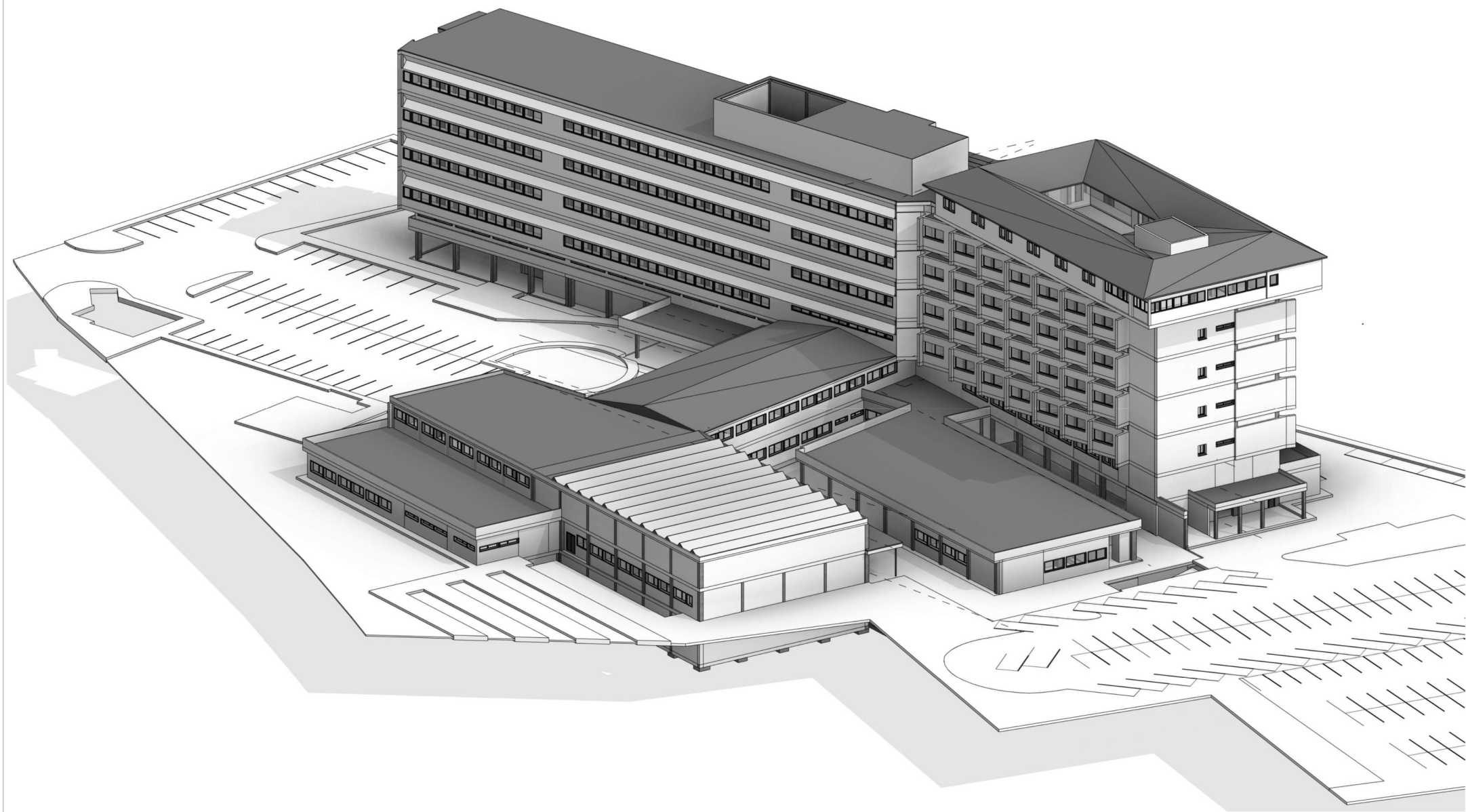

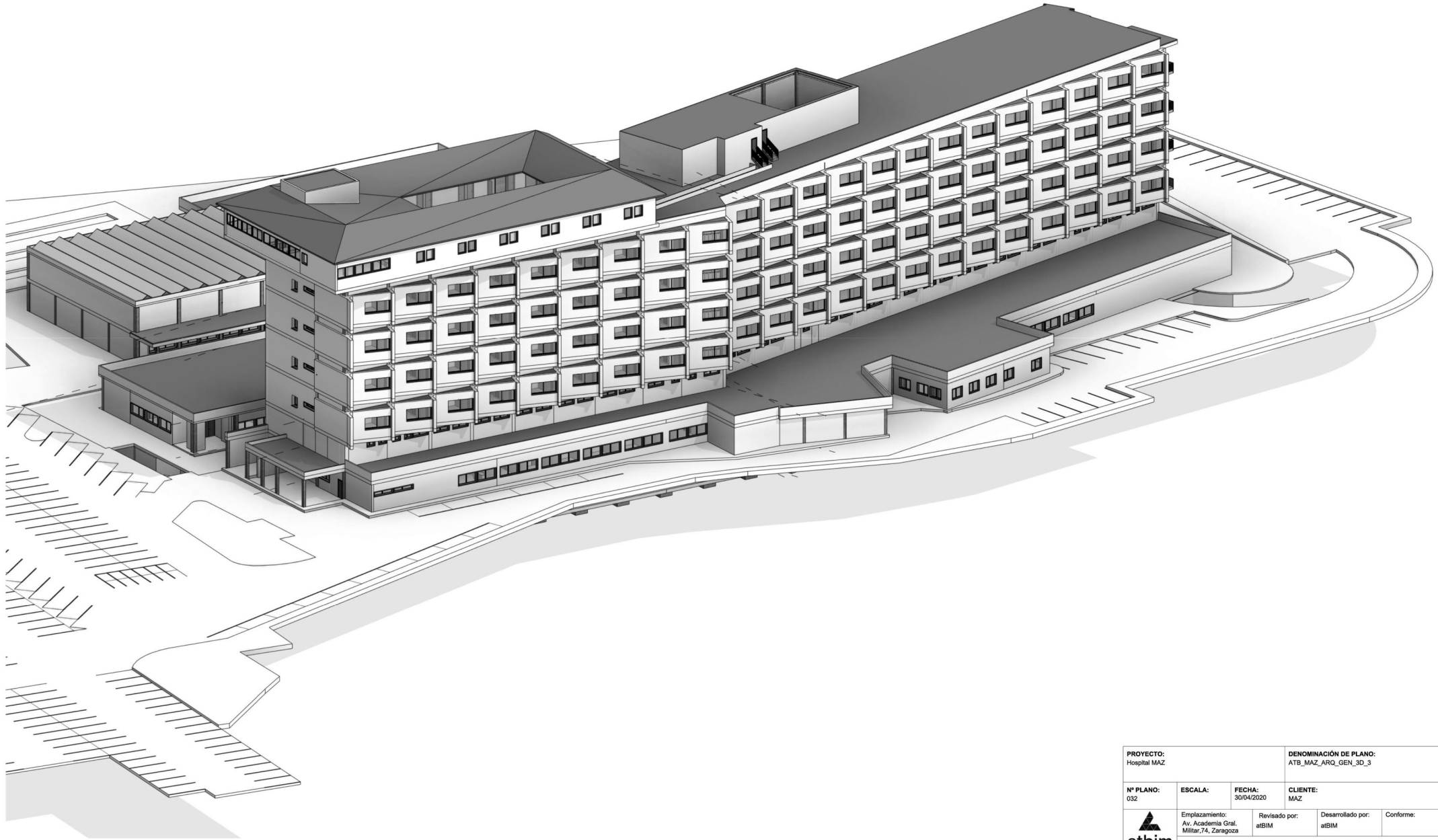

PROYECTO: Hospital MAZ		DENOMINACIÓN DE PLANO: ATB_MAZ_ARQ_GEN_3D_2		
Nº PLANO: 031	ESCALA:	FECHA: 30/04/2020	CLIENTE: MAZ	
 atbim BUILDING ENGINEERING	Emplazamiento: Av. Academia Gral. Militar, 74, Zaragoza	Revisado por: atBIM	Desarrollado por: atBIM	Conforme:
	Avenida de la Autonomía, 7, planta 2, despacho Tine, 50003 Zaragoza			



PROYECTO: Hospital MAZ			DENOMINACIÓN DE PLANO: ATB_MAZ_ARQ_GEN_3D_3			
Nº PLANO: 032			ESCALA:	FECHA: 30/04/2020	CLIENTE: MAZ	
 atbim	Emplazamiento: Av. Academia Gral. Militar, 74, Zaragoza		Revisado por: atBIM	Desarrollado por: atBIM	Conforme:	
	Avenida de la Autonomía, 7, planta 2, despacho Tine, 50003 Zaragoza					





PROYECTO: Hospital MAZ		DENOMINACIÓN DE PLANO: ATB_MAZ_ARQ_COT_S-02		
Nº PLANO: 033	ESCALA: 1:100	FECHA: 30/04/2020	CLIENTE: MAZ	
Emplazamiento: Av. Academia Gral. Militar, 74, Zaragoza		Revisado por: atBIM	Desarrollado por: atBIM	Conforme:
Avenida de la Autonomía, 7, planta 2, despacho Tine, 50003 Zaragoza				







PROYECTO: Hospital MAZ			DENOMINACIÓN DE PLANO: ATB_MAZ_ARQ_COT_S-01		
Nº PLANO: 034	ESCALA: 1 : 200	FECHA: 30/04/2020	CLIENTE: MAZ		
Emplazamiento: Av. Academia Gral. Militar, 74, Zaragoza		Revisado por: atBIM	Desarrollado por: atBIM	Conforme:	
Avenida de la Autonomía, 7, planta 2, despacho Tine, 50003 Zaragoza					

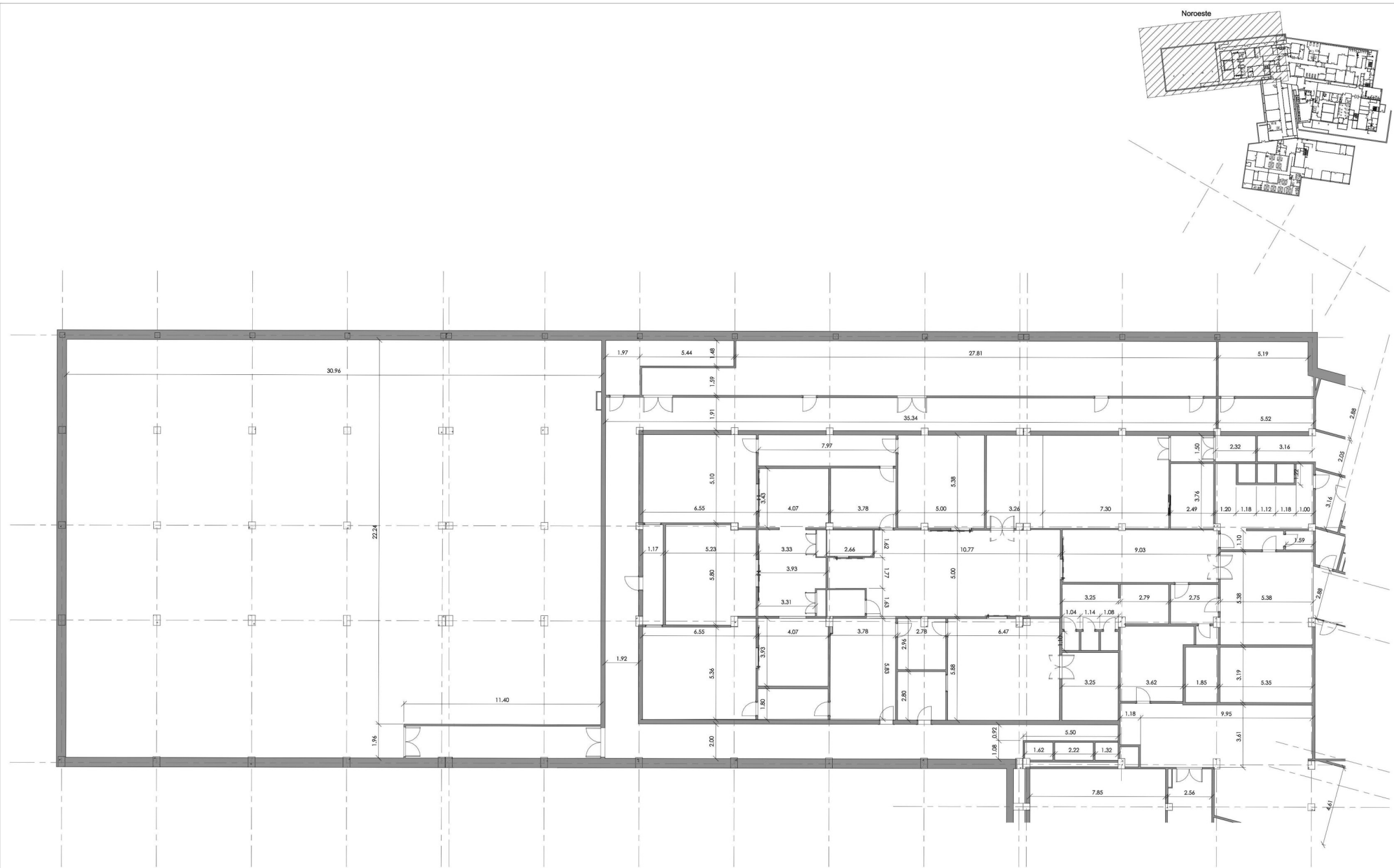



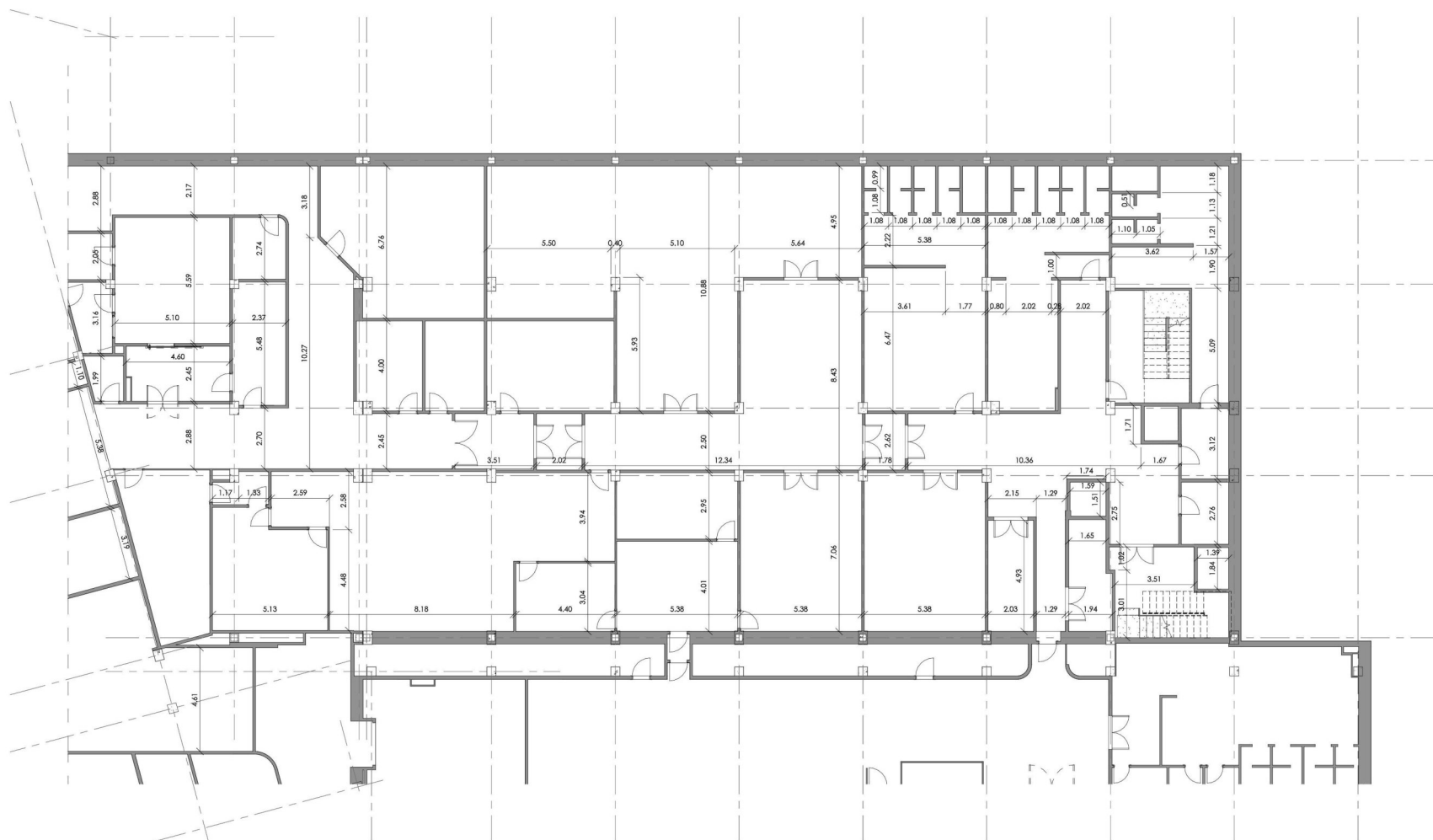
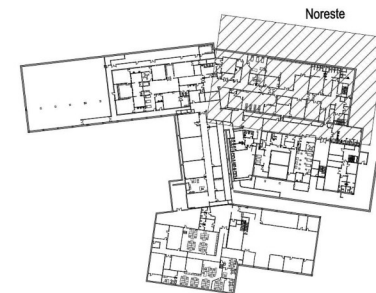

PROYECTO: Hospital MAZ		DENOMINACIÓN DE PLANO: ATB_MAZ_ARQ_COT_S-01_01_Nordeste		
Nº PLANO: 035	ESCALA: Como se indica	FECHA: 30/04/2020	CLIENTE: MAZ	
	Emplazamiento: Av. Academia Gral. Militar, 74, Zaragoza	Revisado por: atBIM	Desarrollado por: atBIM	Conforme:
	Avenida de la Autonomía, 7, planta 2, despacho Tine, 50003 Zaragoza			

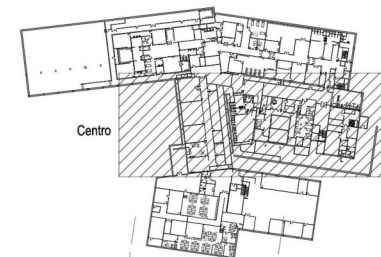

PROYECTO: Hospital MAZ			DENOMINACIÓN DE PLANO: ATB_MAZ_ARQ_COT_S-01_02_Noreste	
Nº PLANO: 036	ESCALA: Como se indica	FECHA: 30/04/2020	CLIENTE: MAZ	
 atbim	Emplazamiento: Av. Academia Gral. Militar, 74, Zaragoza	Revisado por: atBIM	Desarrollado por: atBIM	Conforme:
	Avenida de la Autonomía, 7, planta 2, despacho Tine, 50003 Zaragoza			



PROYECTO: Hospital MAZ			DENOMINACIÓN DE PLANO: ATB_MAZ_ARQ_COT_S-01_03_Central		
Nº PLANO: 037	ESCALA: Como se indica	FECHA: 30/04/2020	CLIENTE: MAZ		
 atbim			Emplazamiento: Av. Academia Gral. Militar, 74, Zaragoza	Revisado por: atBIM	Desarrollado por: atBIM
			Conforme:		
Avenida de la Autonomía, 7, planta 2, despacho Tine, 50003 Zaragoza					

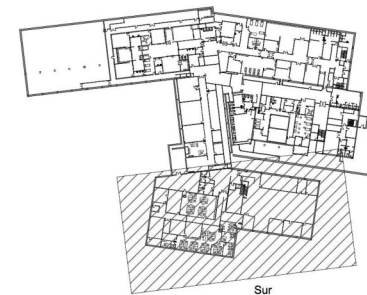

PROYECTO: Hospital MAZ			DENOMINACIÓN DE PLANO: ATB_MAZ_ARQ_COT_S-01_04_Sur		
Nº PLANO: 038	ESCALA: Como se indica	FECHA: 30/04/2020	CLIENTE: MAZ		
Emplazamiento: Av. Academia Gral. Militar, 74, Zaragoza		Revisado por: atBIM	Desarrollado por: atBIM	Conforme:	
Avenida de la Autonomía, 7, planta 2, despacho Tine, 50003 Zaragoza					





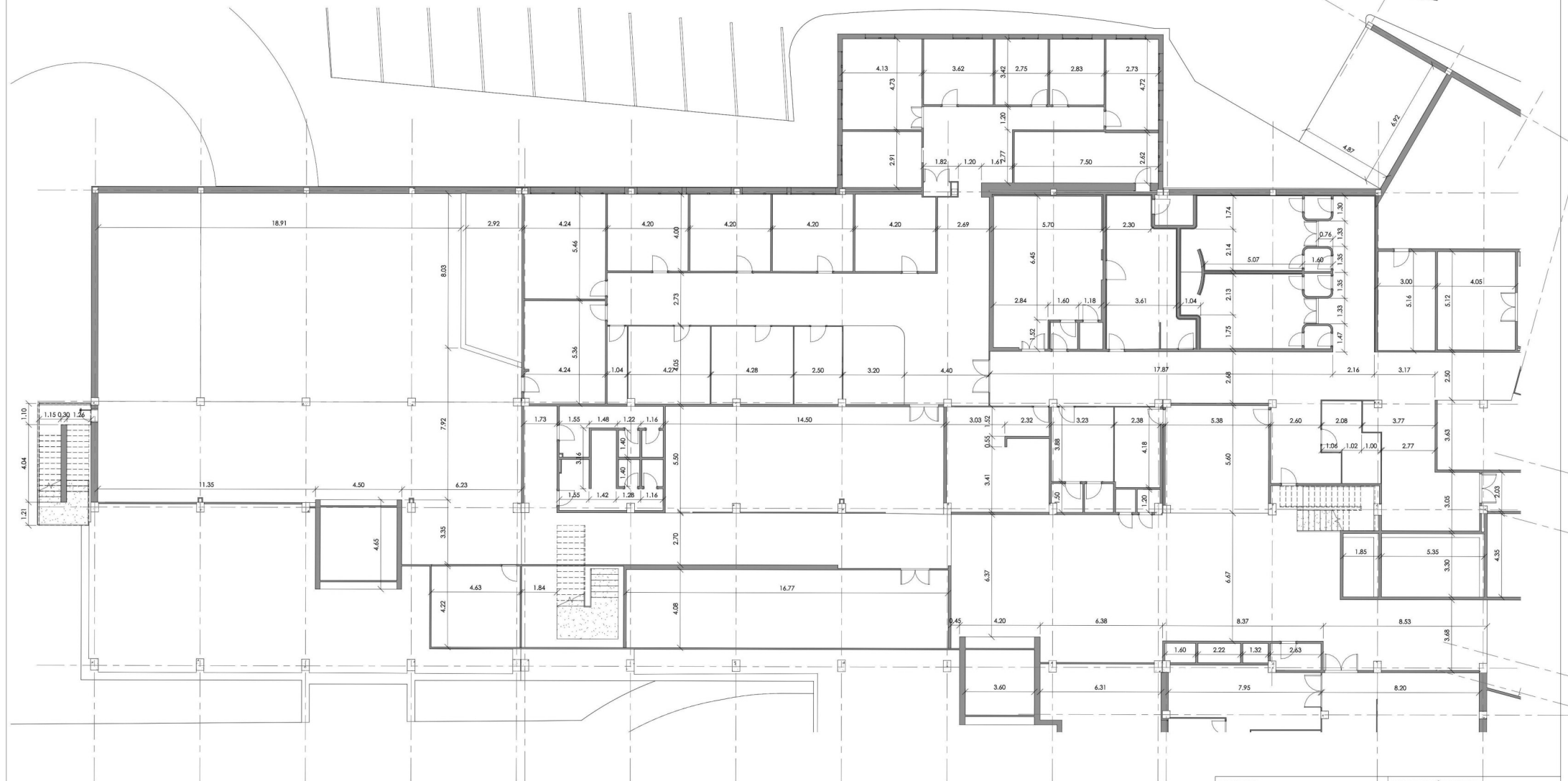



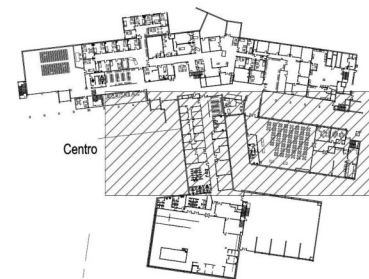

PROYECTO: Hospital MAZ			DENOMINACIÓN DE PLANO: ATB_MAZ_ARQ_COT_P00_03_Central	
Nº PLANO: 042	ESCALA: Como se indica	FECHA: 30/04/2020	CLIENTE: MAZ	
 atbim	Emplazamiento: Av. Academia Gral. Militar, 74, Zaragoza	Revisado por: atBIM	Desarrollado por: atBIM	Conforme:
	Avenida de la Autonomía, 7, planta 2, despacho Tine, 50003 Zaragoza			



PROYECTO: Hospital MAZ		DENOMINACIÓN DE PLANO: ATB_MAZ_ARQ_COT_P01		
Nº PLANO: 044	ESCALA: 1 : 200	FECHA: 30/04/2020	CLIENTE: MAZ	
Emplazamiento: Av. Academia Gral. Militar, 74, Zaragoza		Revisado por: atBIM	Desarrollado por: atBIM	Conforme:
Avenida de la Autonomía, 7, planta 2, despacho Tine, 50003 Zaragoza				



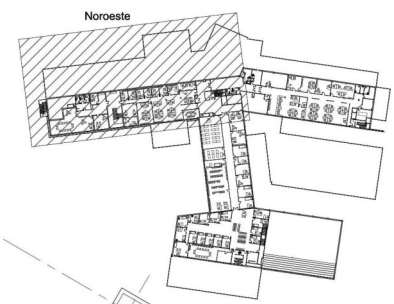
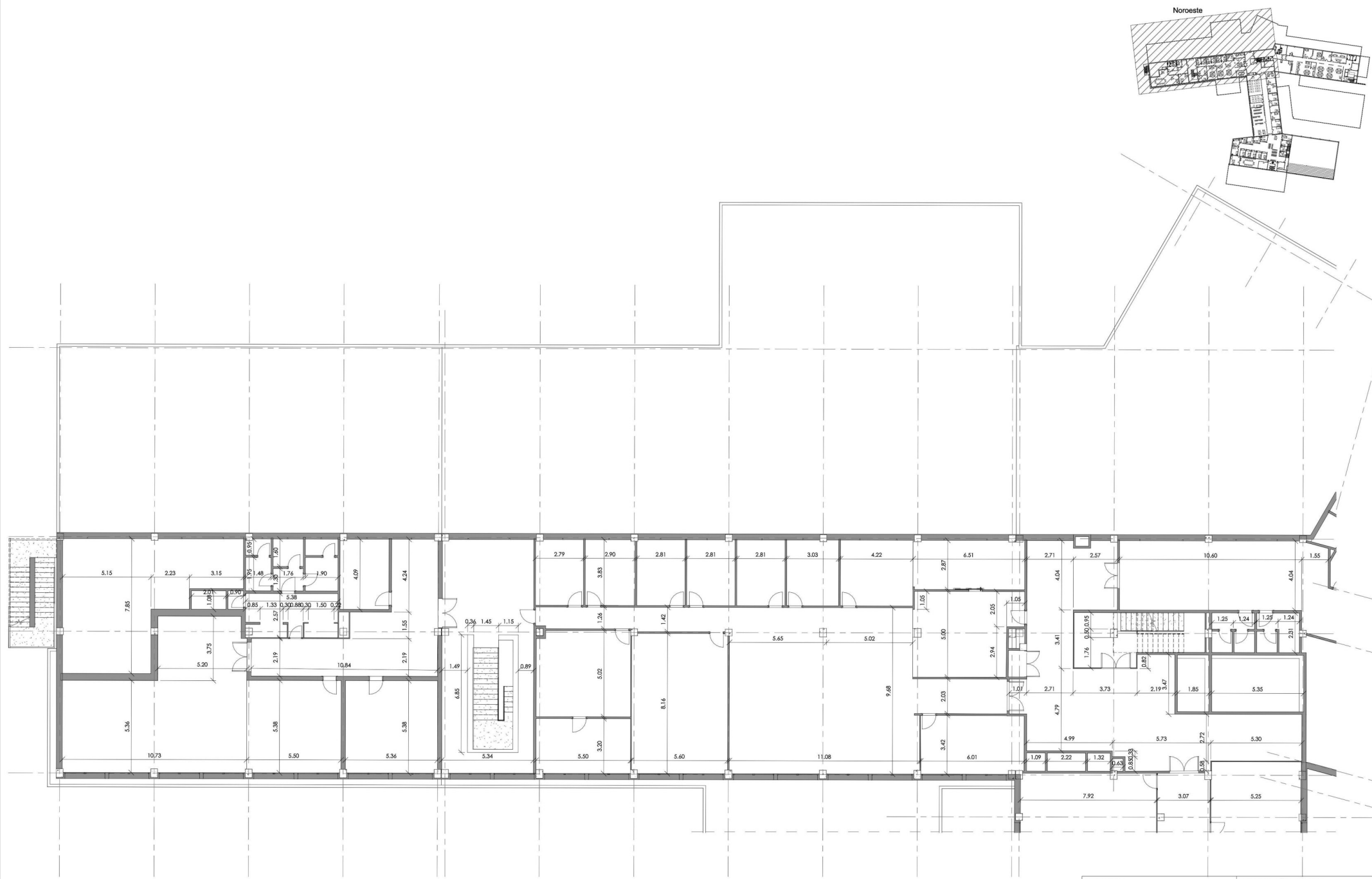

PROYECTO: Hospital MAZ			DENOMINACIÓN DE PLANO: ATB_MAZ_ARQ_COT_P01_01_Noroeste		
N° PLANO: 045	ESCALA: Como se indica	FECHA: 30/04/2020	CLIENTE: MAZ		
Emplazamiento: Av. Academia Gral. Militar, 74, Zaragoza		Revisado por: atBIM	Desarrollado por: atBIM	Conforme:	
Avenida de la Autonomía, 7, planta 2, despacho Tine, 50003 Zaragoza					

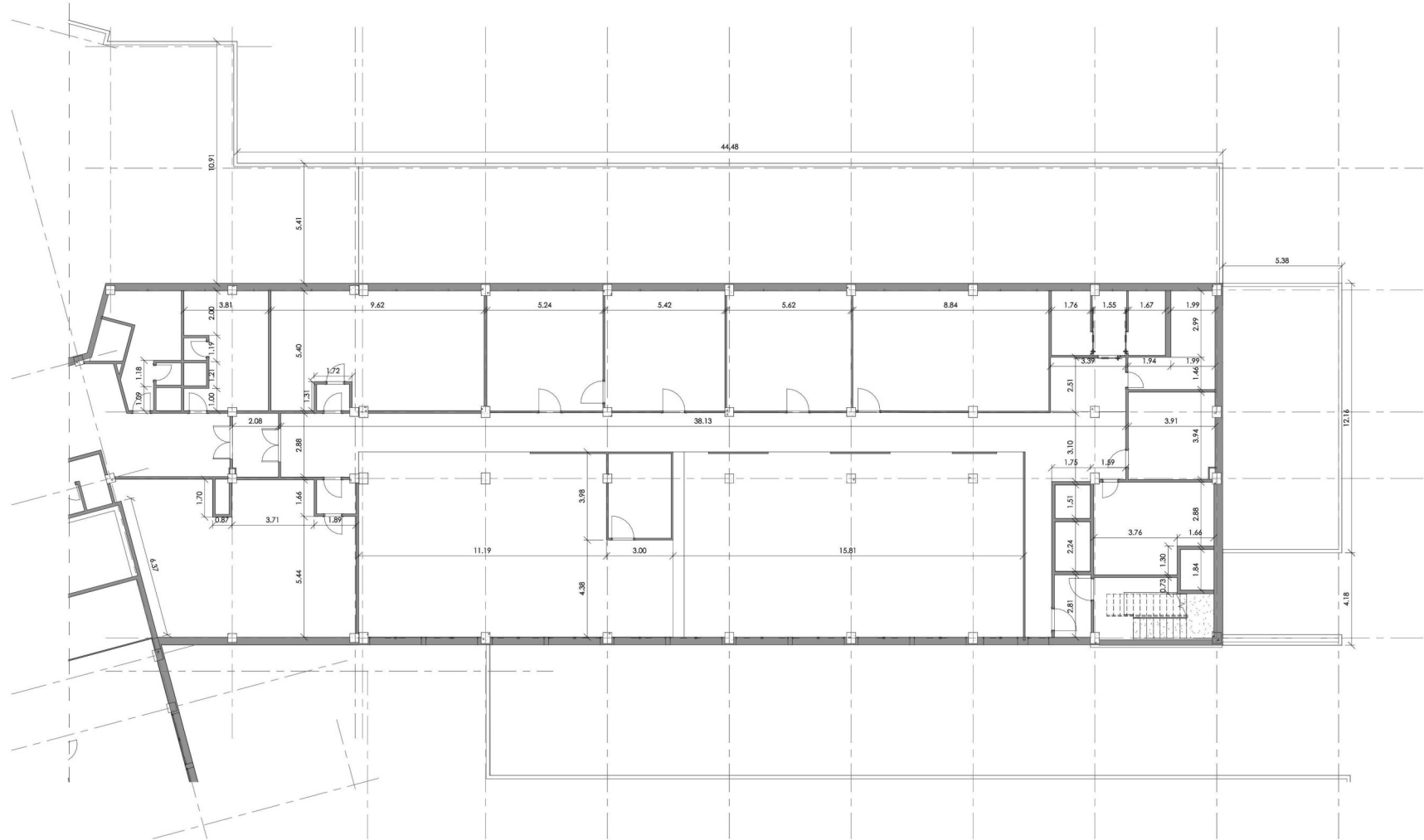



PROYECTO: Hospital MAZ			DENOMINACIÓN DE PLANO: ATB_MAZ_ARQ_COT_P01_03_Central		
Nº PLANO: 047	ESCALA: Como se indica	FECHA: 30/04/2020	CLIENTE: MAZ		
Emplazamiento: Av. Academia Gral. Militar, 74, Zaragoza		Revisado por: atBIM	Desarrollado por: atBIM	Conforme:	
Avenida de la Autonomía, 7, planta 2, despacho Tine, 50003 Zaragoza					



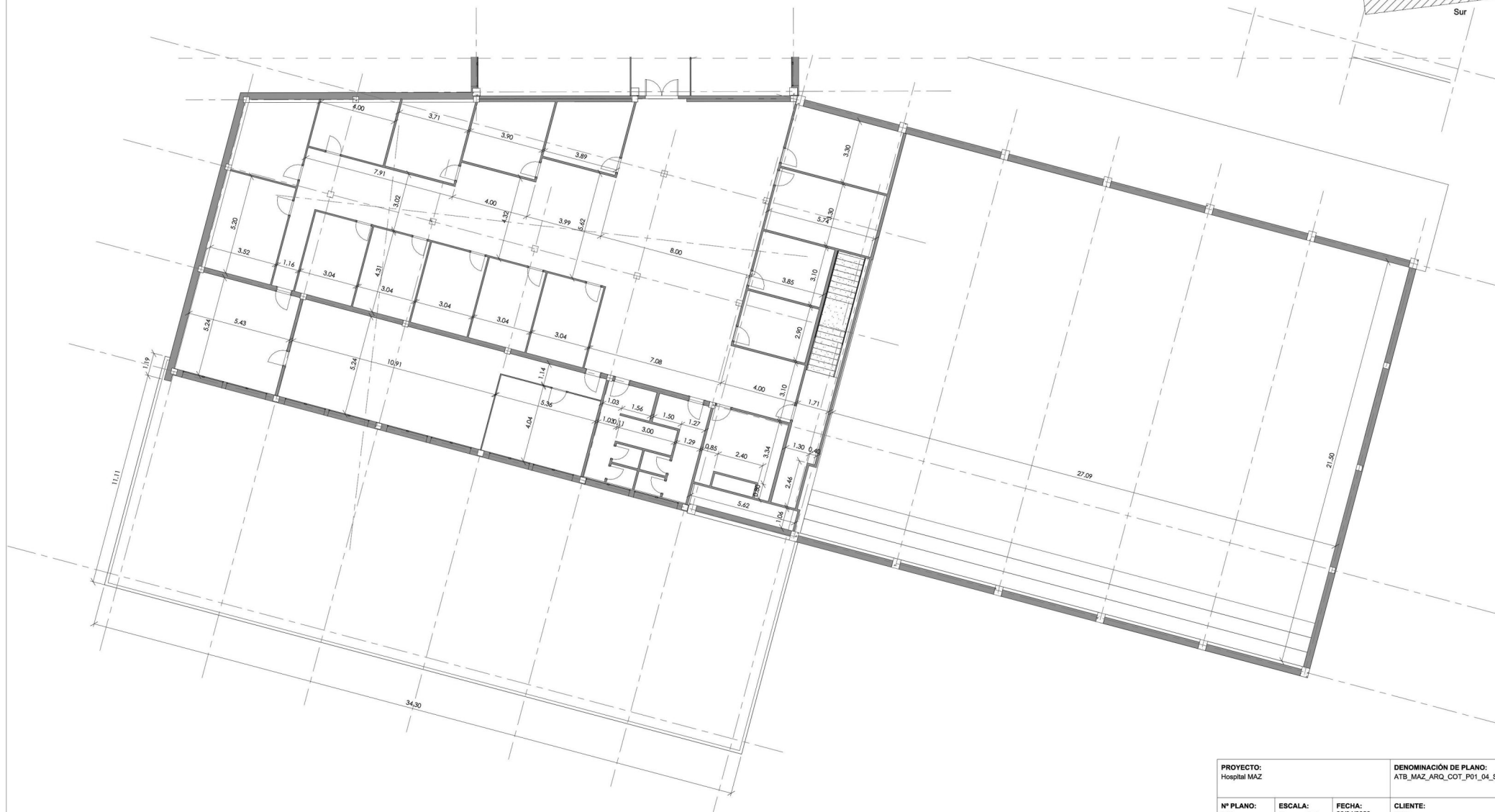
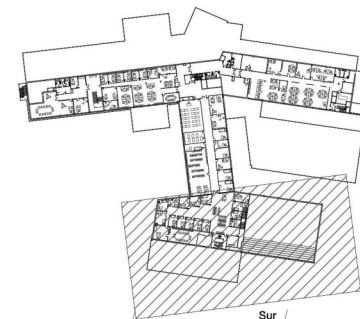

PROYECTO: Hospital MAZ			DENOMINACIÓN DE PLANO: ATB_MAZ_ARQ_COT_P01_04_Sur		
Nº PLANO: 048	ESCALA: Como se indica	FECHA: 30/04/2020	CLIENTE: MAZ		
Emplazamiento: Av. Academia Gral. Militar, 74, Zaragoza		Revisado por: atBIM	Desarrollado por: atBIM	Conforme:	
Avenida de la Autonomía, 7, planta 2, despacho Tine, 50003 Zaragoza					



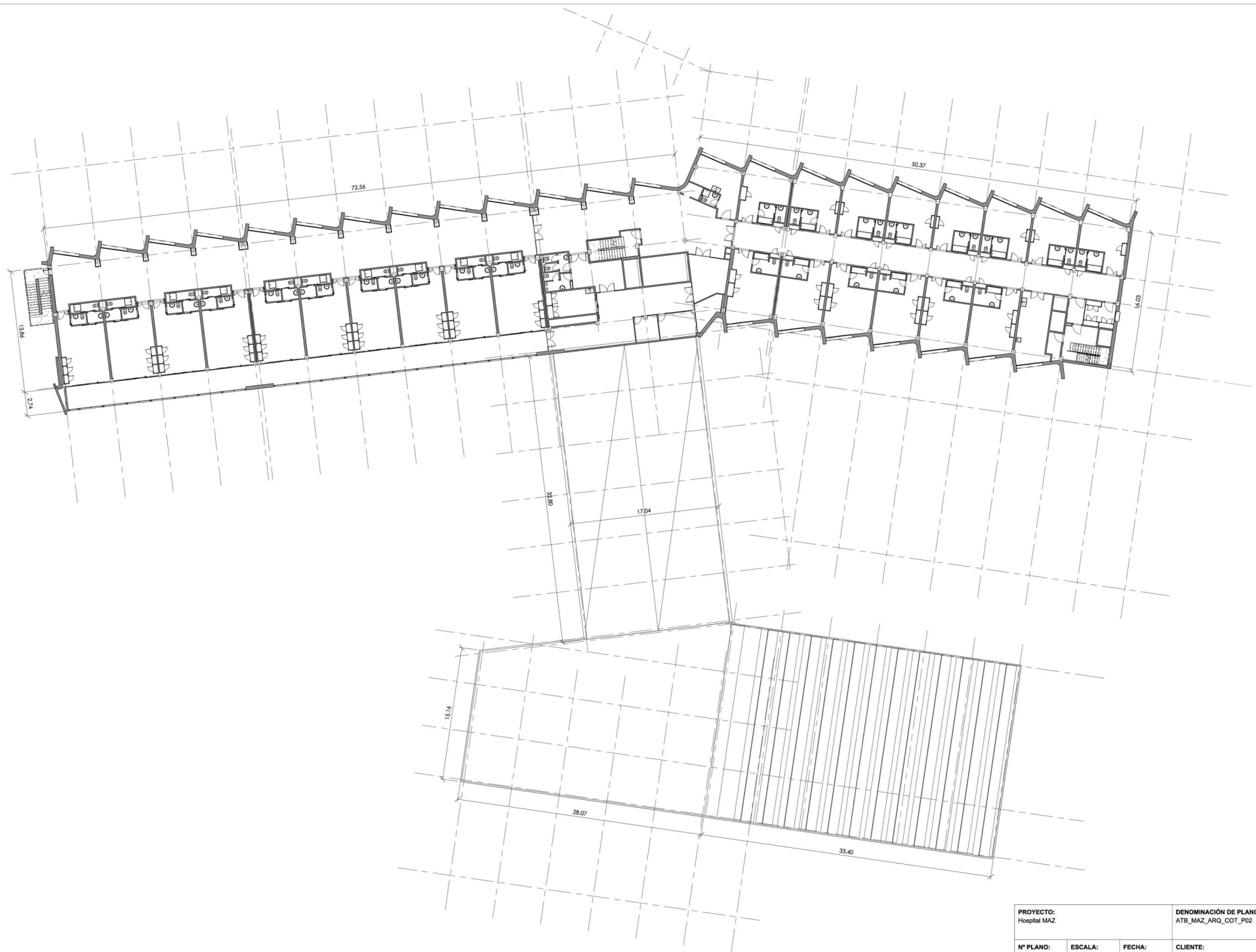

PROYECTO: Hospital MAZ			DENOMINACIÓN DE PLANO: ATB_MAZ_ARQ_COT_P02		
Nº PLANO: 049	ESCALA: 1 : 200	FECHA: 30/04/2020	CLIENTE: MAZ		
	Emplazamiento: Av. Academia Gral. Militar, 74, Zaragoza	Revisado por: atBIM	Desarrollado por: atBIM	Conforme:	
	Avenida de la Autonomía, 7, planta 2, despacho Tine, 50003 Zaragoza				



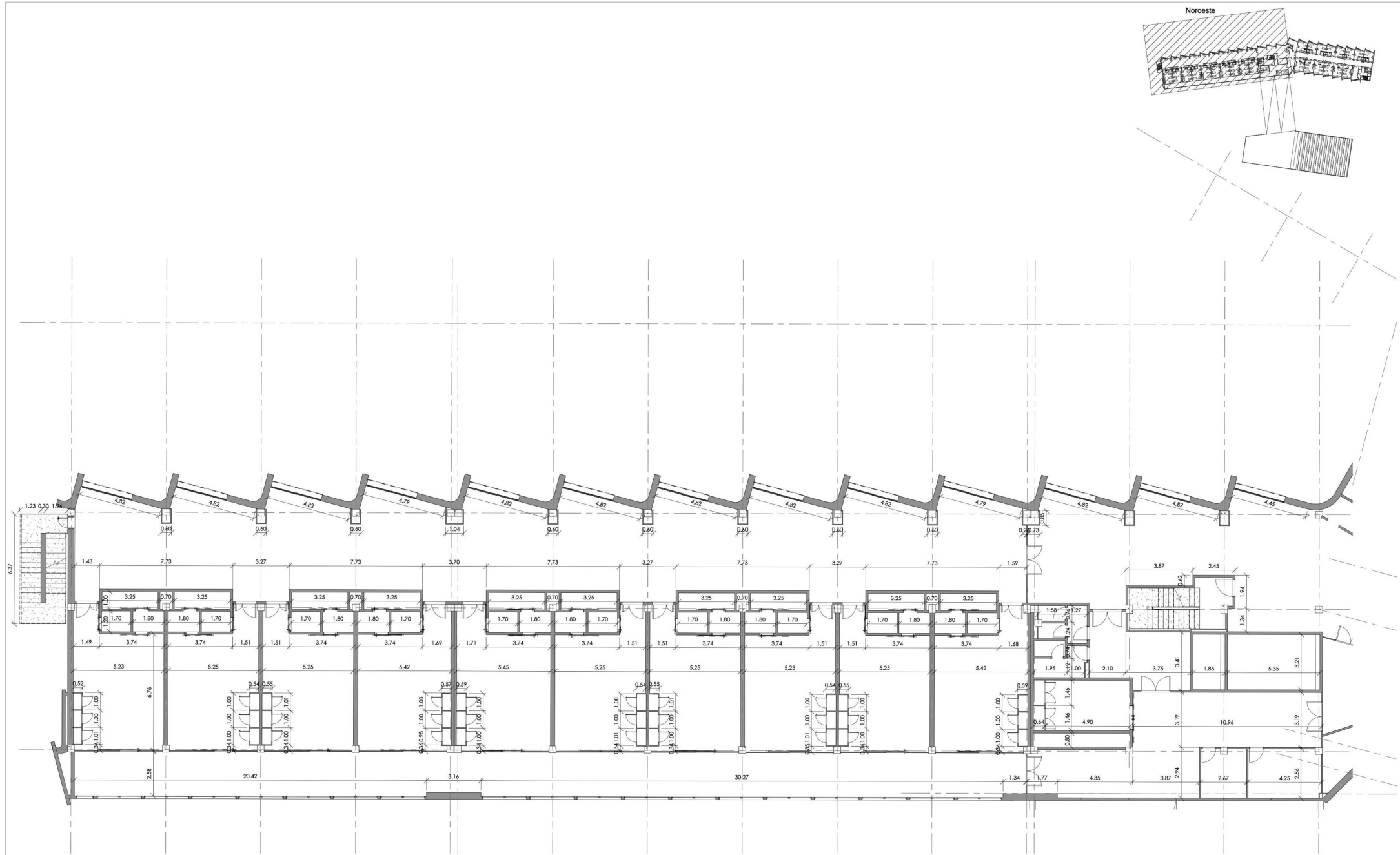

PROYECTO: Hospital MAZ			DENOMINACIÓN DE PLANO: ATB_MAZ_ARQ_COT_P02_01_Nordeste		
Nº PLANO: 050	ESCALA: Como se indica	FECHA: 30/04/2020	CLIENTE: MAZ		
atbim arquitectura		Emplazamiento: Av. Academia Gral. Militar, 74, Zaragoza	Revisado por: atBIM	Desarrollado por: atBIM	Conforme:
Avenida de la Autonomía, 7, planta 2, despacho Tine, 50003 Zaragoza					

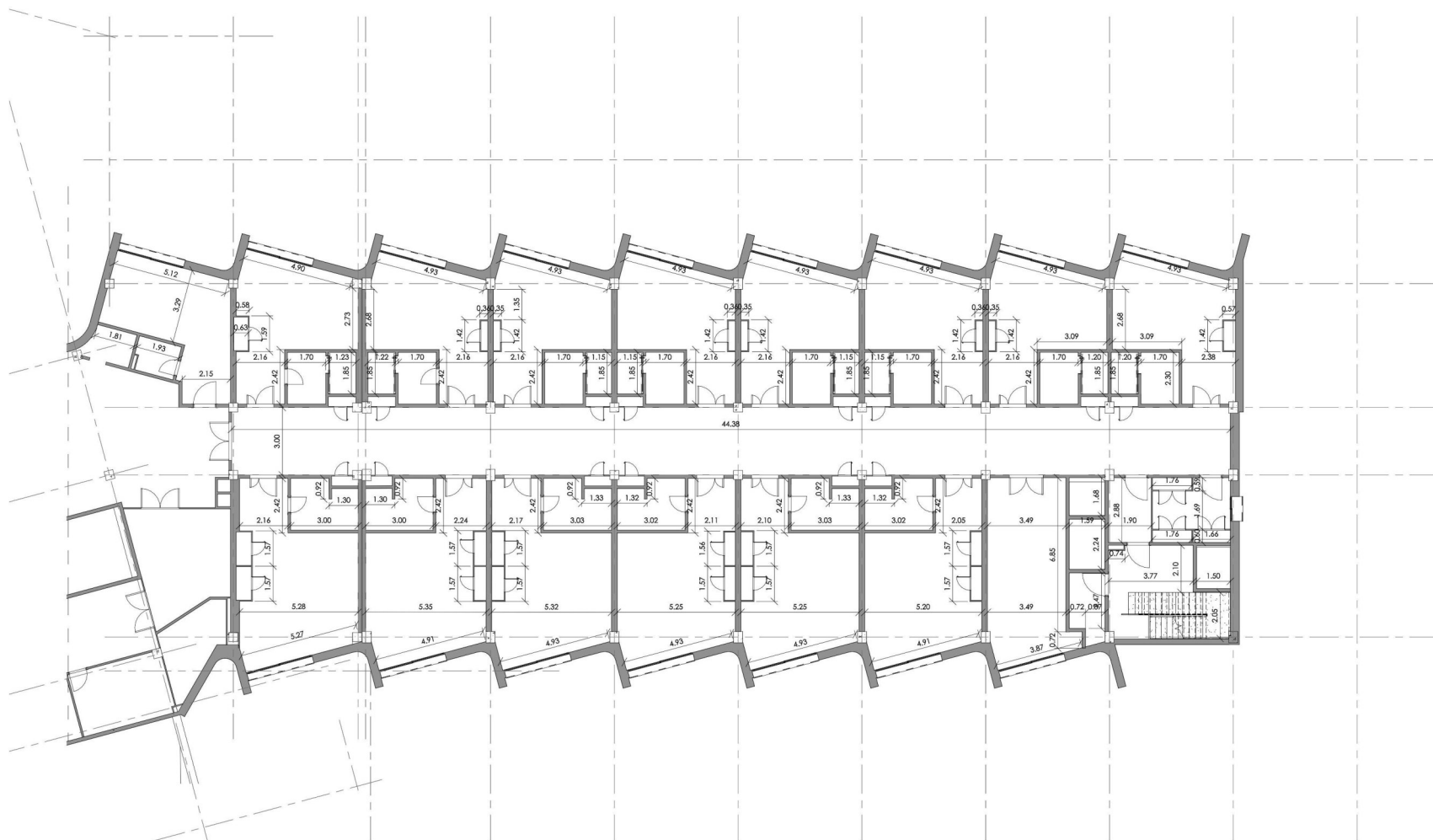

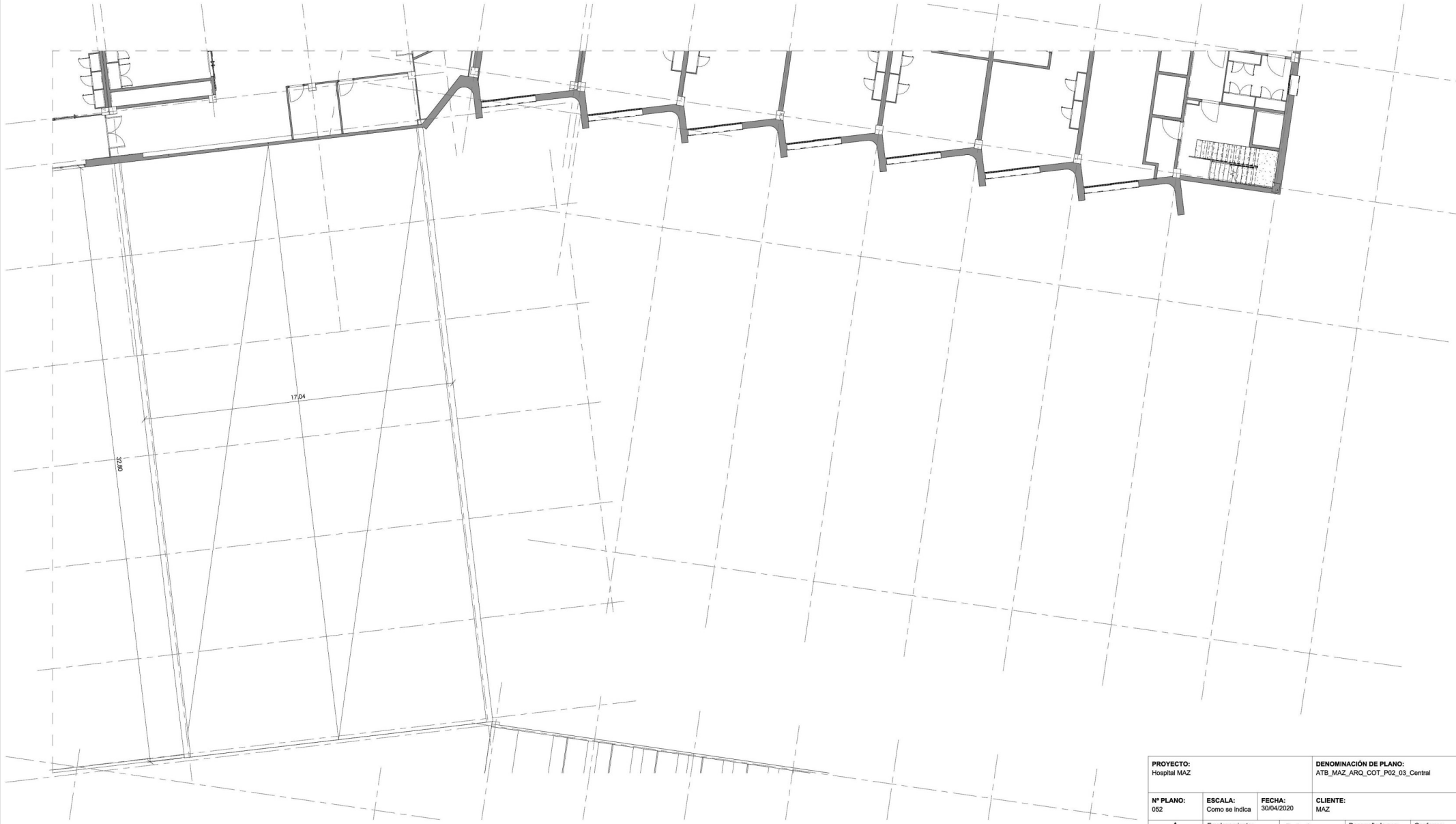
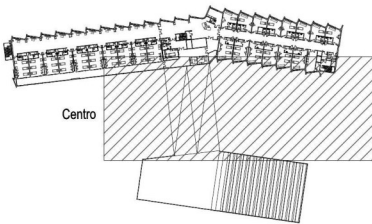

PROYECTO: Hospital MAZ			DENOMINACIÓN DE PLANO: ATB_MAZ_ARQ_COT_P02_03_Central		
Nº PLANO: 052	ESCALA: Como se indica	FECHA: 30/04/2020	CLIENTE: MAZ		
Emplazamiento: Av. Academia Gral. Militar, 74, Zaragoza		Revisado por: atBIM	Desarrollado por: atBIM	Conforme:	
 atbim arquitectura ingeniería		Avenida de la Autonomía, 7, planta 2, despacho Tine, 50003 Zaragoza			



PROYECTO: Hospital MAZ			DENOMINACIÓN DE PLANO: ATB_MAZ_ARQ_COT_P02_04_Sur		
Nº PLANO: 053	ESCALA: Como se indica	FECHA: 30/04/2020	CLIENTE: MAZ		
 atbim <small>ARCHITECTURAL TECHNOLOGY BUILDING INFORMATION MODELING</small>	Emplazamiento: Av. Academia Gral. Militar, 74, Zaragoza	Revisado por: atBIM	Desarrollado por: atBIM	Conforme:	
	Avenida de la Autonomía, 7, planta 2, despacho Tine, 50003 Zaragoza				

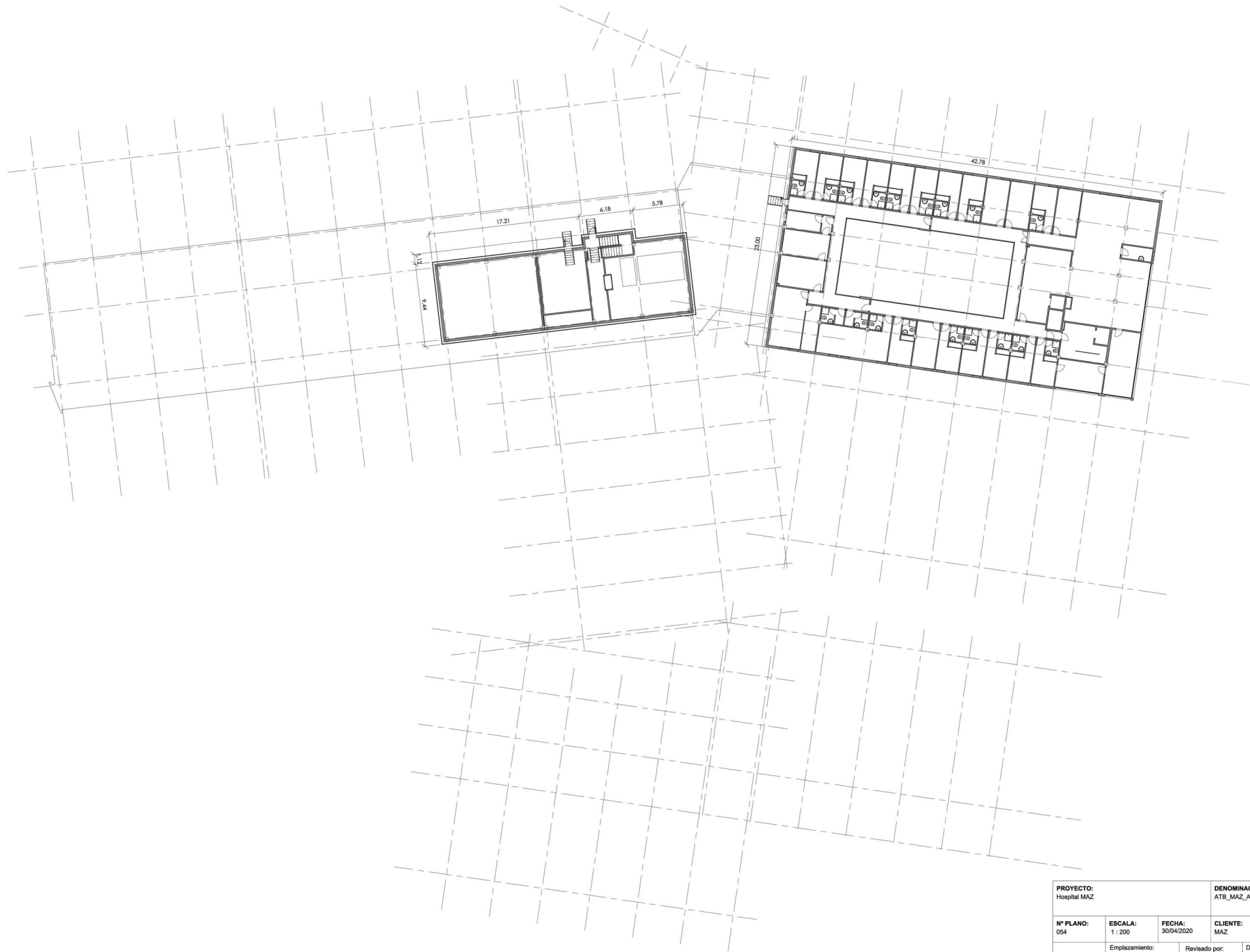

PROYECTO: Hospital MAZ			DENOMINACIÓN DE PLANO: ATB_MAZ_ARQ_COT_P06		
Nº PLANO: 054	ESCALA: 1 : 200	FECHA: 30/04/2020	CLIENTE: MAZ		
Emplazamiento: Av. Academia Gral. Militar, 74, Zaragoza		Revisado por: atBIM	Desarrollado por: atBIM	Conforme:	
Avenida de la Autonomía, 7, planta 2, despacho Tine, 50003 Zaragoza					

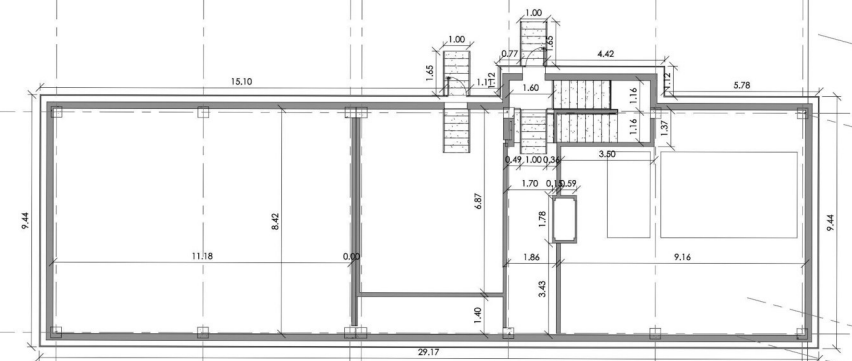
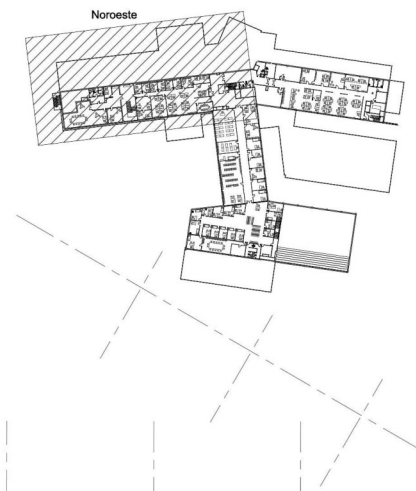

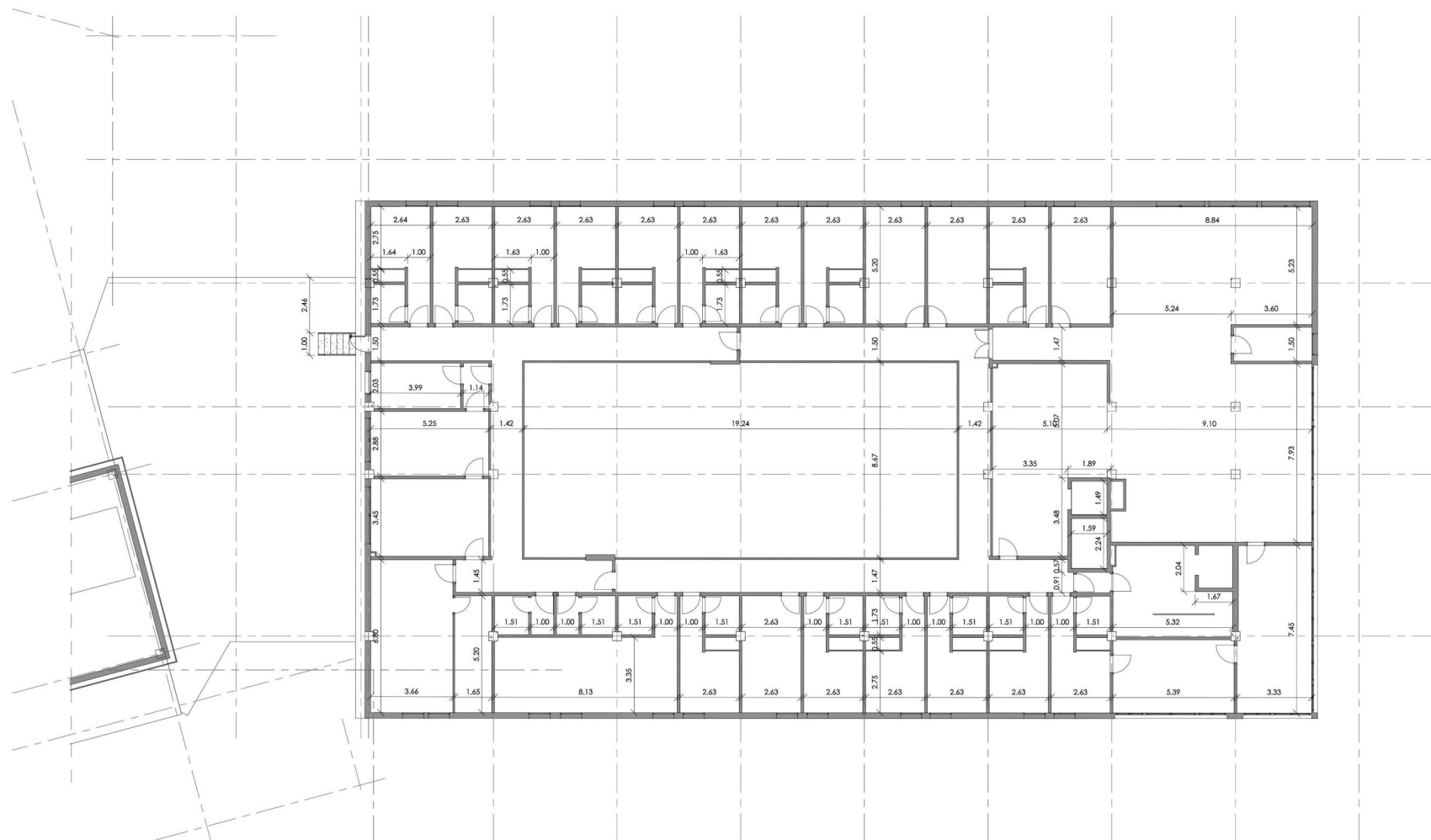
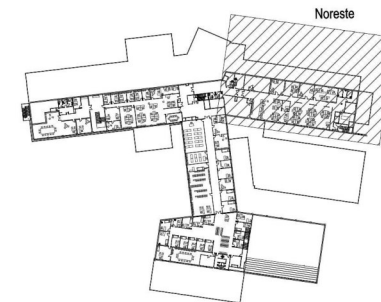

PROYECTO: Hospital MAZ			DENOMINACIÓN DE PLANO: ATB_MAZ_ARQ_COT_P08_01_Noroeste		
Nº PLANO: 055	ESCALA: Como se indica	FECHA: 30/04/2020	CLIENTE: MAZ		
 atbim arquitectura, ingeniería, urbanismo		Emplazamiento: Av. Academia Gral. Militar, 74, Zaragoza	Revisado por: atBIM	Desarrollado por: atBIM	Conforme:
Avenida de la Autonomía, 7, planta 2, despacho Tine, 50003 Zaragoza					



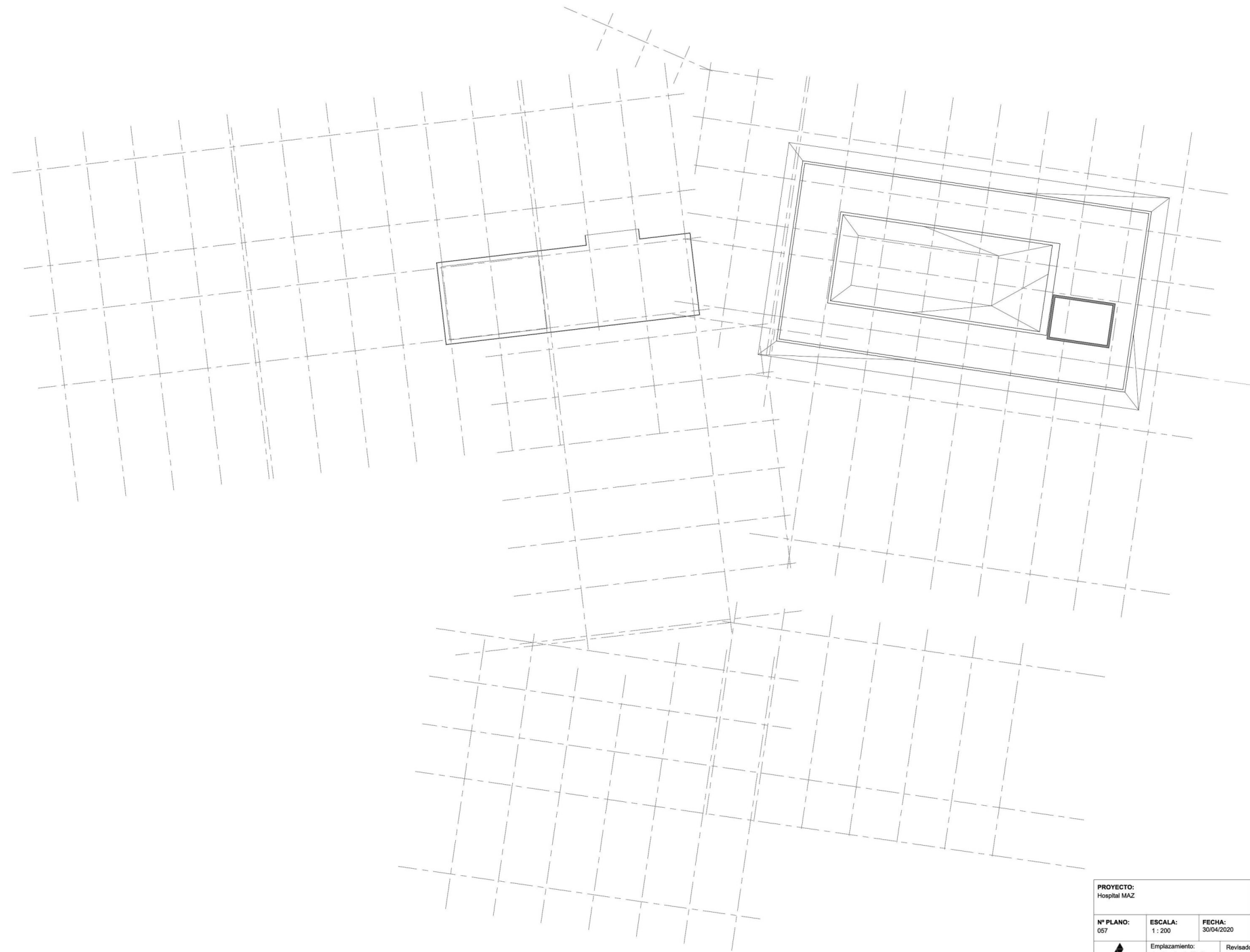

PROYECTO: Hospital MAZ		DENOMINACIÓN DE PLANO: ATB_MAZ_ARQ_COT_P06_02_Noreste		
N° PLANO: 056	ESCALA: Como se indica	FECHA: 30/04/2020	CLIENTE: MAZ	
Emplazamiento: Av. Academia Gral. Militar, 74, Zaragoza		Revisado por: atBIM	Desarrollado por: atBIM	Conforme:
Avenida de la Autonomía, 7, planta 2, despacho Tine, 50003 Zaragoza				





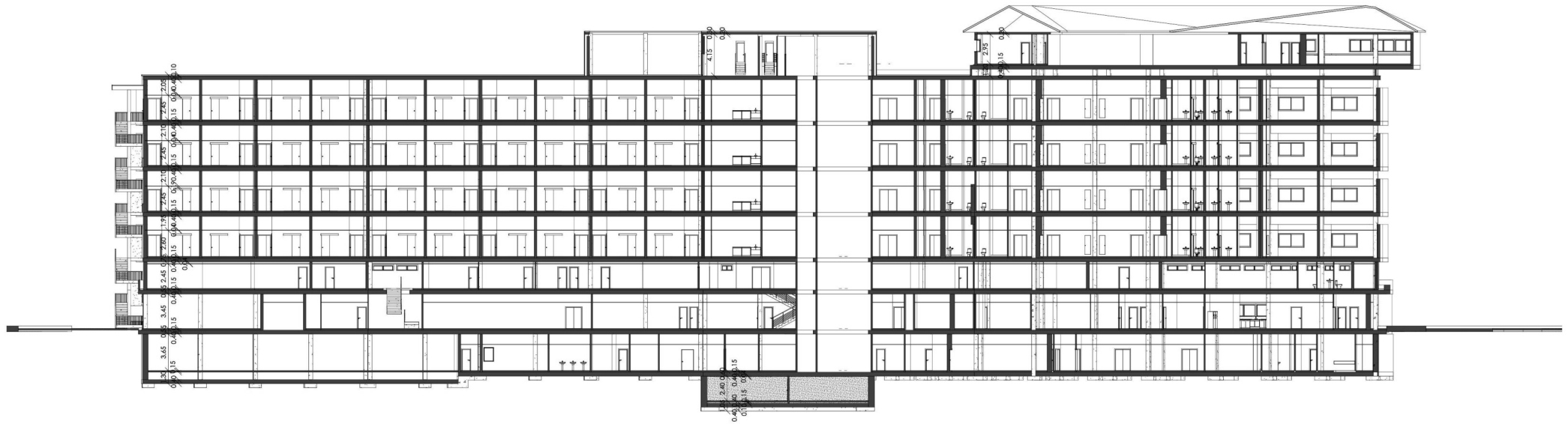

PROYECTO: Hospital MAZ			DENOMINACIÓN DE PLANO: ATB_MAZ_ARQ_COT_CUB		
Nº PLANO: 057	ESCALA: 1 : 200	FECHA: 30/04/2020	CLIENTE: MAZ		
 atbim BUILDING ENGINEERING	Emplazamiento: Av. Academia Gral. Militar, 74, Zaragoza		Revisado por: atBIM	Desarrollado por: atBIM	Conforme:
	Avenida de la Autonomía, 7, planta 2, despacho Tine, 50003 Zaragoza				

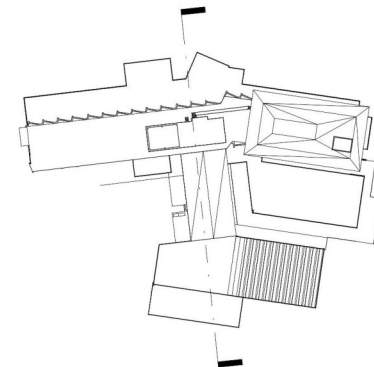
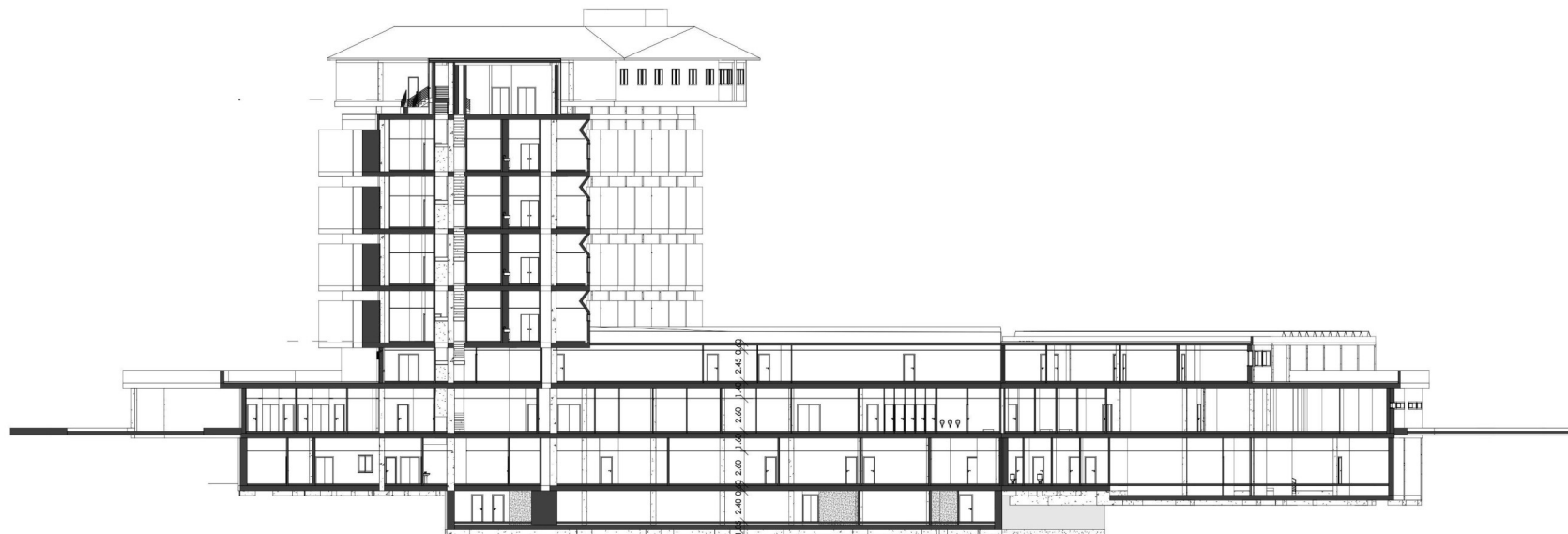

PROYECTO: Hospital MAZ		DENOMINACIÓN DE PLANO: ATB_MAZ_ARQ_GOT_SEC-L		
Nº PLANO: 058	ESCALA: Como se indica	FECHA: 30/04/2020	CLIENTE: MAZ	
 atbim	Emplazamiento: Av. Academia Gral. Militar,74, Zaragoza	Revisado por: atBim	Desarrollado por: atBim	Conforme:
	Avenida de la Autonomía, 7, planta 2, despacho Tine, 50003 Zaragoza			



PROYECTO: Hospital MAZ			DENOMINACIÓN DE PLANO: ATB_MAZ_ARQ_COT_SEC-T		
Nº PLANO: 059	ESCALA: Como se indica	FECHA: 30/04/2020	CLIENTE: MAZ		
 atbim	Emplazamiento: Av. Academia Gral. Militar, 74, Zaragoza	Revisado por: atBIM	Desarrollado por: atBIM	Conforme:	
	Avenida de la Autonomía, 7, planta 2, despacho Tine, 50003 Zaragoza				

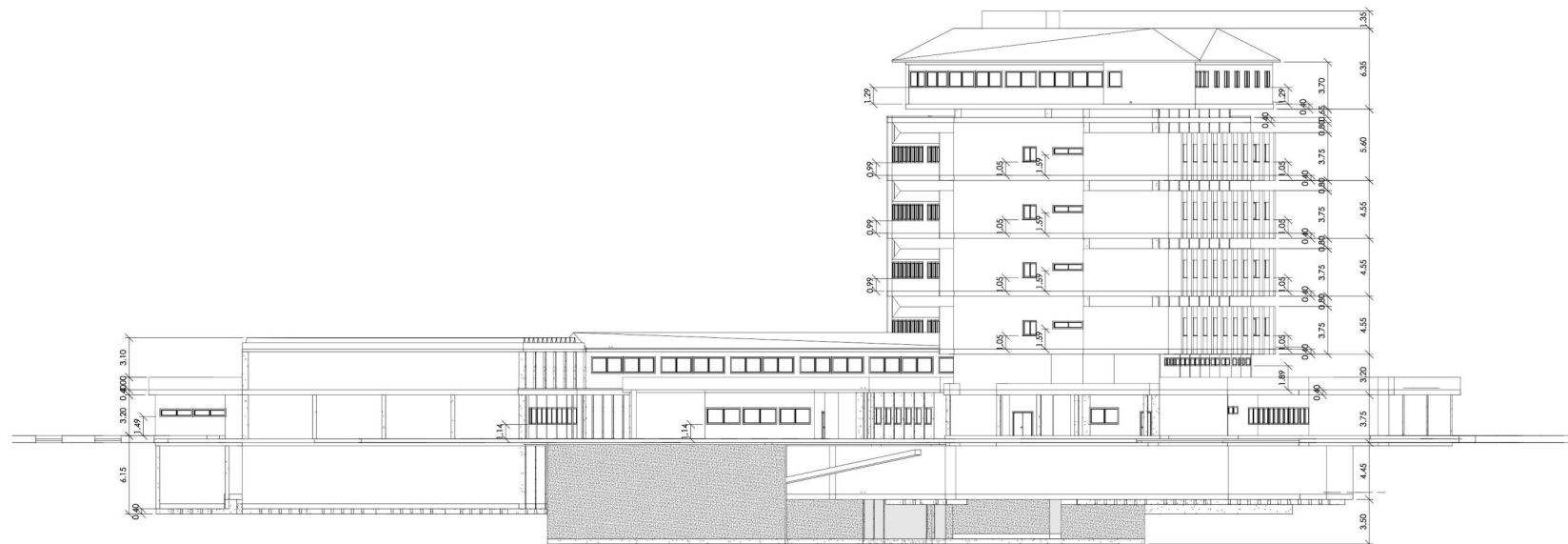

PROYECTO: Hospital MAZ		DENOMINACIÓN DE PLANO: ATB_MAZ_ARQ_COT_ALZ-E		
Nº PLANO: 060	ESCALA: Como se indica	FECHA: 30/04/2020	CLIENTE: MAZ	
	Emplazamiento: Av. Academia Gral. Militar,74, Zaragoza	Revisado por: atbim	Desarrollado por: atbim	Conforme:
	Avenida de la Autonomía, 7, planta 2, despacho Tine, 50003 Zaragoza			

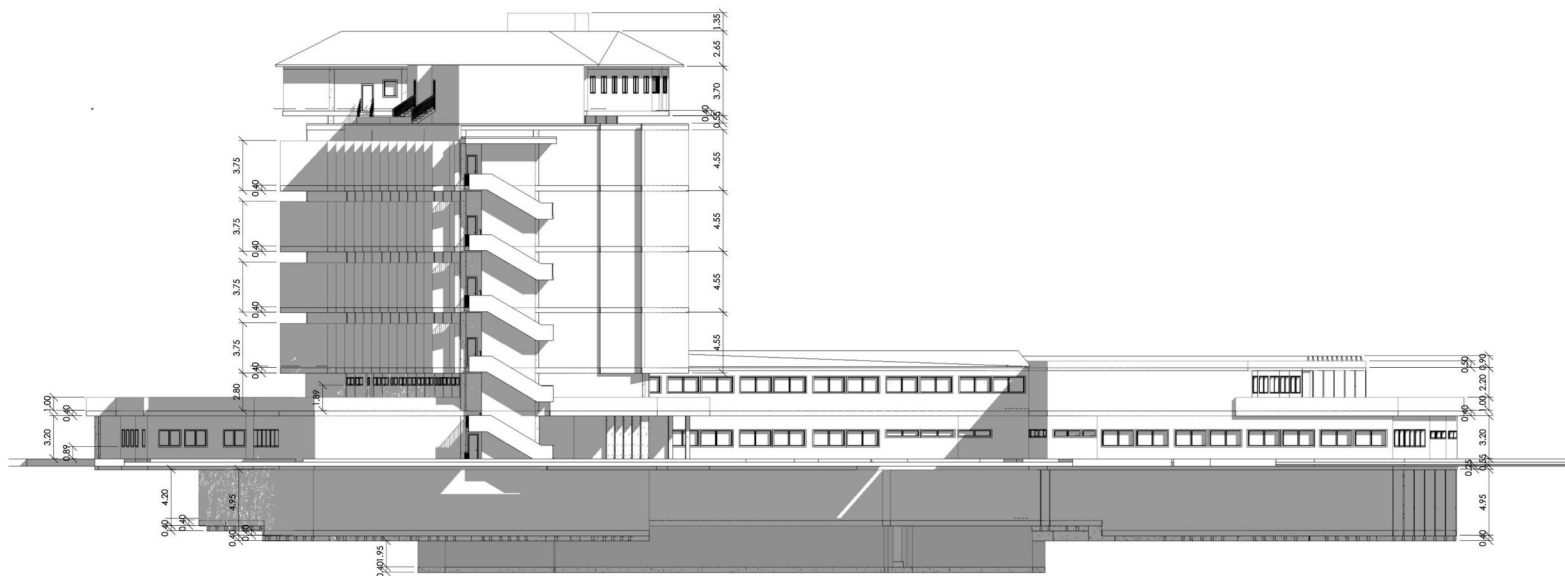

PROYECTO: Hospital MAZ			DENOMINACIÓN DE PLANO: ATB_MAZ_ARQ_COT_ALZ-O		
Nº PLANO: 061	ESCALA: Como se indica	FECHA: 30/04/2020	CLIENTE: MAZ		
 atbim	Emplazamiento: Av. Academia Giral. Militar,74, Zaragoza	Revisado por: atBim	Desarrollado por: atBim	Conforme:	
	Avenida de la Autonomía, 7, planta 2, despacho Tine, 50003 Zaragoza				

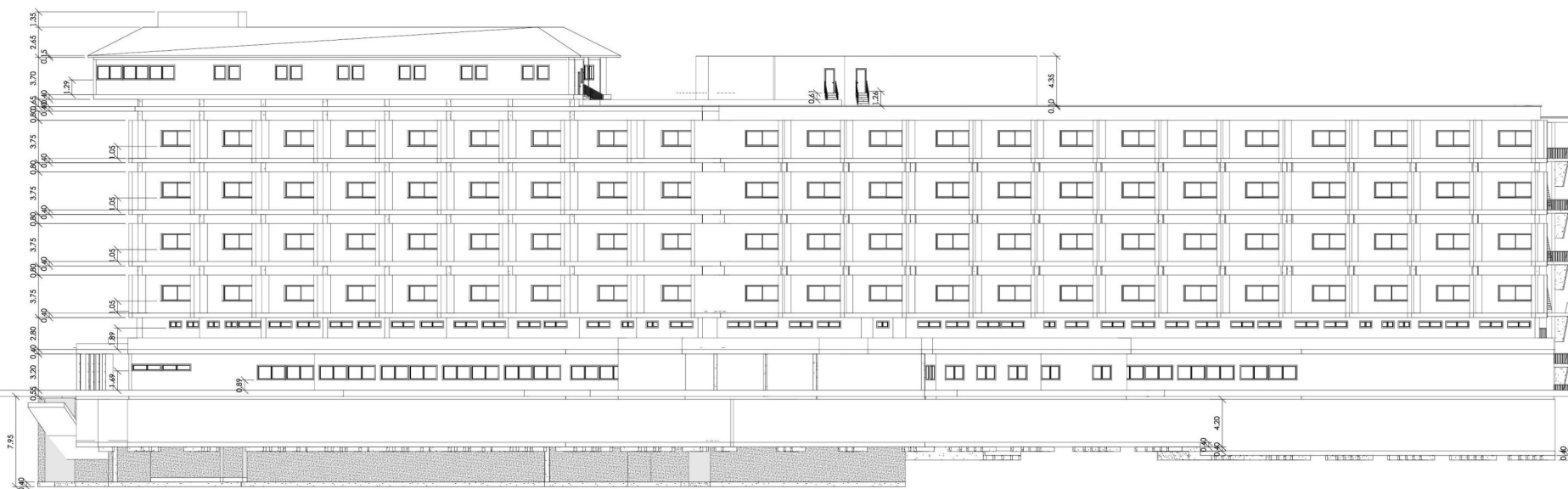

PROYECTO: Hospital MAZ			DENOMINACIÓN DE PLANO: ATB_MAZ_ARQ_COT_ALZ-N	
Nº PLANO: 062	ESCALA: Como se indica	FECHA: 30/04/2020	CLIENTE: MAZ	
 atbim	Emplazamiento: Av. Academia Gral. Militar, 74, Zaragoza	Revisado por: atBim	Desarrollado por: atBim	Conforme:
	Avenida de la Autonomía, 7, planta 2, despacho Tine, 50003 Zaragoza			

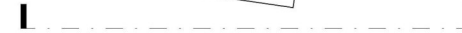



- Menor que 6 m²
- 6 m² - 10 m²
- 10 m² - 14 m²
- 14 m² - 20 m²
- 20 m² - 30 m²
- 30 m² - 50 m²
- 50 m² o más



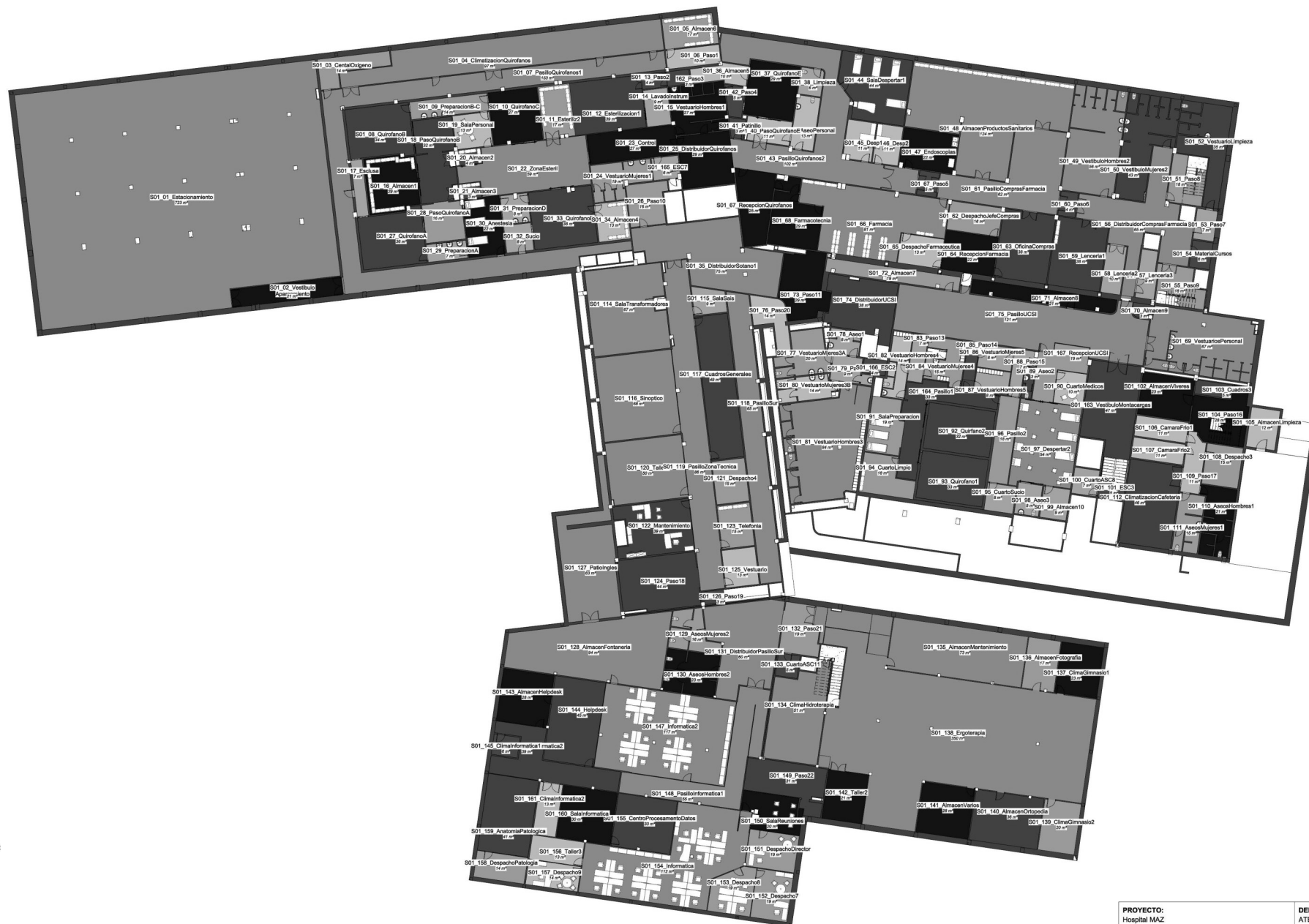



PROYECTO: Hospital MAZ			DENOMINACIÓN DE PLANO: ATB_MAZ_ARQ_HAB_S-02		
Nº PLANO: 064	ESCALA: 1 : 100	FECHA: 30/04/2020	CLIENTE: MAZ		
	Emplazamiento: Av. Academia Gral. Militar, 74, Zaragoza	Revisado por: atBIM	Desarrollado por: atBIM	Conforme:	
	Avenida de la Autonomía, 7, planta 2, despacho Tine, 50003 Zaragoza				

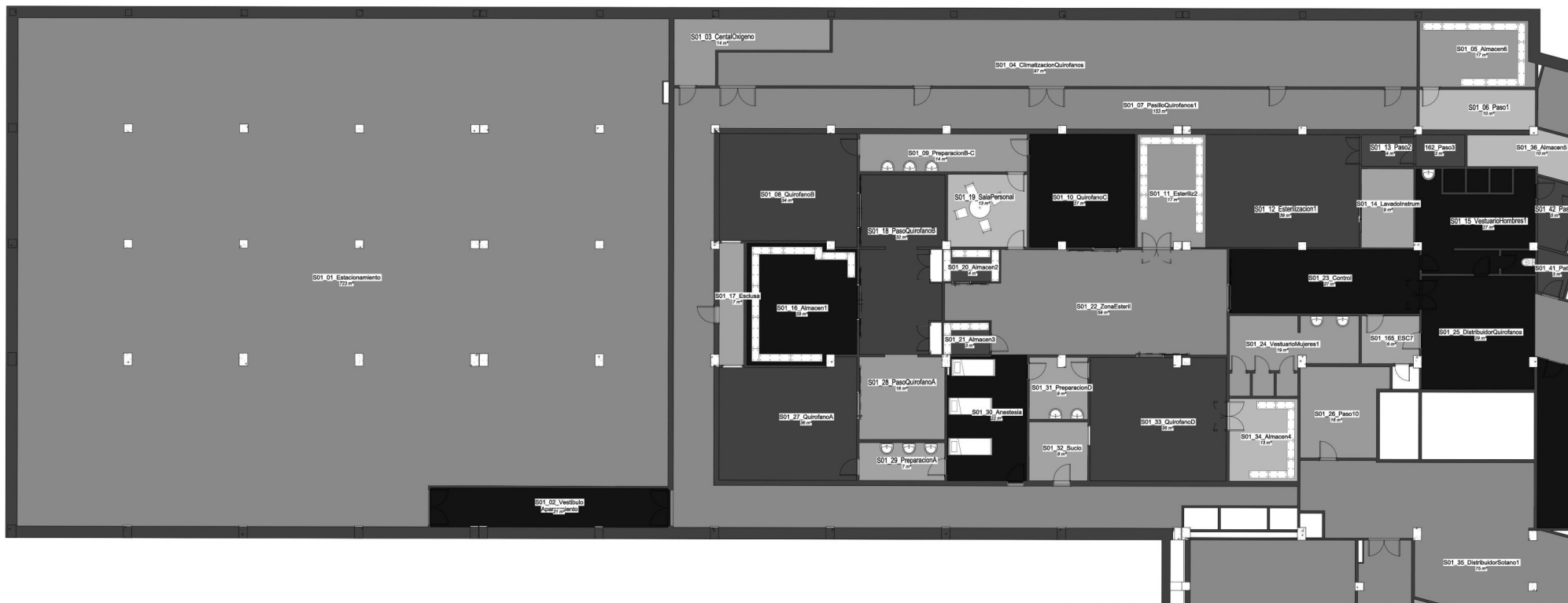

- Menor que 6 m²
- 6 m² - 10 m²
- 10 m² - 14 m²
- 14 m² - 20 m²
- 20 m² - 30 m²
- 30 m² - 50 m²
- 50 m² o más

PROYECTO: Hospital MAZ		DENOMINACIÓN DE PLANO: ATB_MAZ_ARQ_HAB_S-01		
Nº PLANO: 065	ESCALA: 1 : 200	FECHA: 30/04/2020	CLIENTE: MAZ	
 atbim	Emplazamiento: Av. Academia Gral. Militar, 74, Zaragoza	Revisado por: atBIM	Desarrollado por: atBIM	Conforme:
	Avenida de la Autonomía, 7, planta 2, despacho Tine, 50003 Zaragoza			



- | | |
|---|---------------------------------------|
|  | Menor que 6 m ² |
|  | 6 m ² - 10 m ² |
|  | 10 m ² - 14 m ² |
|  | 14 m ² - 20 m ² |
|  | 20 m ² - 30 m ² |
|  | 30 m ² - 50 m ² |
|  | 50 m ² o más |

PROYECTO: Hospital MAZ		DENOMINACIÓN DE PLANO: ATB_MAZ_ARQ_HAB_S-01_01_Noroeste		
Nº PLANO: 066	ESCALA: Como se indica	FECHA: 30/04/2020	CLIENTE: MAZ	
	Emplazamiento: Av. Academia Gral. Militar,74, Zaragoza	Revisado por: atbim	Desarrollado por: atbim	Conforme:
	Avenida de la Autonomía, 7, planta 2, despacho Tine, 50003 Zaragoza			

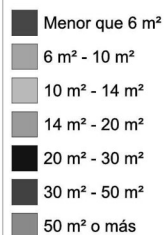
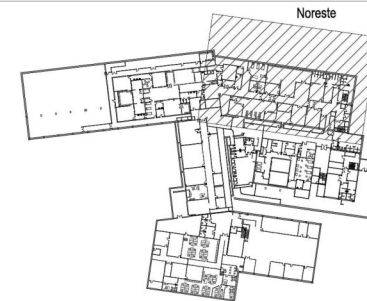

PROYECTO: Hospital MAZ		DENOMINACIÓN DE PLANO: ATB_MAZ_ARQ_HAB_S-01_02_Noreste		
Nº PLANO: 067	ESCALA: Como se indica	FECHA: 30/04/2020	CLIENTE: MAZ	
 atbim	Emplazamiento: Av. Academia Gral. Militar, 74, Zaragoza	Revisado por: atBIM	Desarrollado por: atBIM	Conforme:
	Avenida de la Autonomía, 7, planta 2, despacho Tine, 50003 Zaragoza			

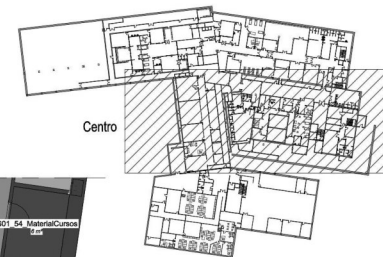

- Menor que 6 m²
- 6 m² - 10 m²
- 10 m² - 14 m²
- 14 m² - 20 m²
- 20 m² - 30 m²
- 30 m² - 50 m²
- 50 m² o más

PROYECTO: Hospital MAZ		DENOMINACIÓN DE PLANO: ATB_MAZ_ARQ_HAB_S-01_03_Central		
Nº PLANO: 068	ESCALA: Como se indica	FECHA: 30/04/2020	CLIENTE: MAZ	
 atbim	Emplazamiento: Av. Academia Gral. Militar, 74, Zaragoza	Revisado por: atBIM	Desarrollado por: atBIM	Conforme:
	Avenida de la Autonomía, 7, planta 2, despacho Tine, 50003 Zaragoza			

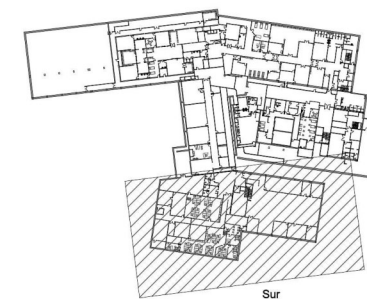

Sur

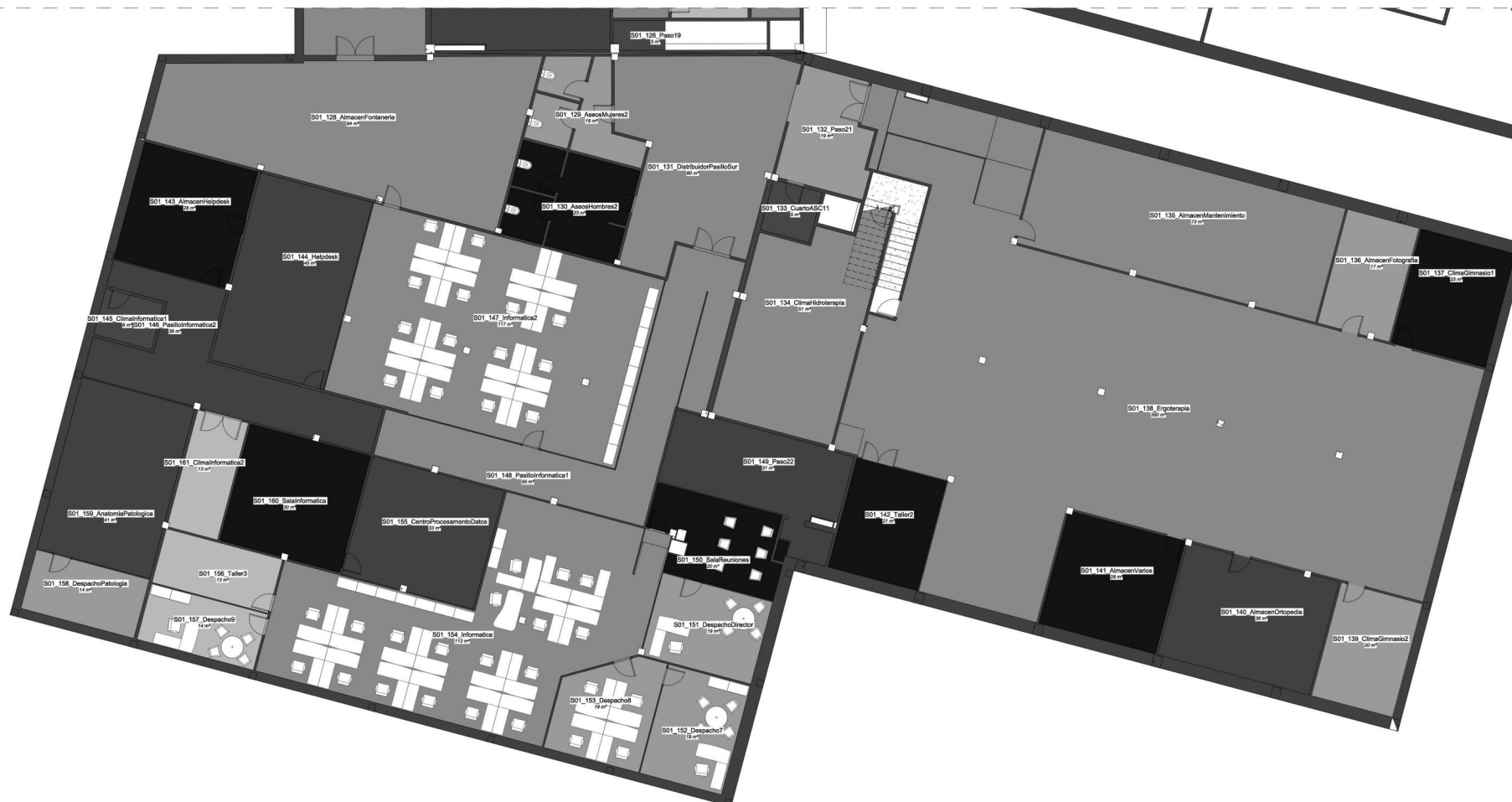

- Menor que 6 m²
- 6 m² - 10 m²
- 10 m² - 14 m²
- 14 m² - 20 m²
- 20 m² - 30 m²
- 30 m² - 50 m²
- 50 m² o más

PROYECTO: Hospital MAZ			DENOMINACIÓN DE PLANO: ATB_MAZ_ARQ_HAB_S-01_04_Sur		
Nº PLANO: 069	ESCALA: Como se indica	FECHA: 30/04/2020	CLIENTE: MAZ		
atbim		Emplazamiento: Av. Academia Gral. Militar, 74, Zaragoza	Revisado por: atBIM	Desarrollado por: atBIM	Conforme:
Avenida de la Autonomía, 7, planta 2, despacho Tine, 50003 Zaragoza					

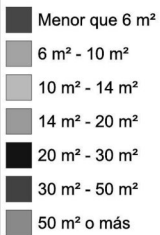

PROYECTO: Hospital MAZ		DENOMINACIÓN DE PLANO: ATB_MAZ_ARQ_HAB_P00		
Nº PLANO: 070	ESCALA: 1: 200	FECHA: 30/04/2020	CLIENTE: MAZ	
atbim arquitectura ingeniería		Emplazamiento: Av. Academia Gral. Militar, 74, Zaragoza	Revisado por: atBIM	Desarrollado por: atBIM
Avenida de la Autonomía, 7, planta 2, despacho Tine, 50003 Zaragoza		Conforme:		

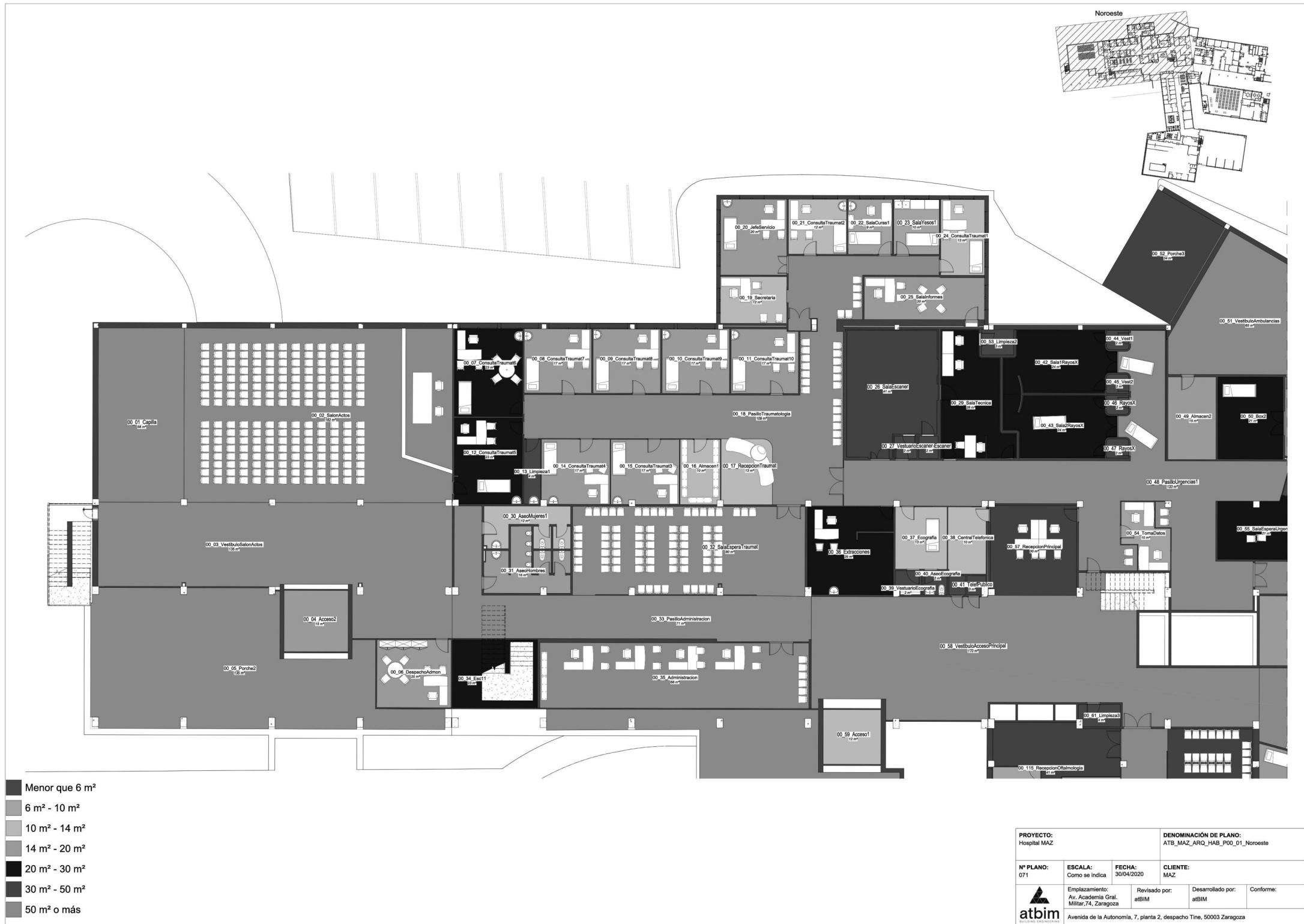

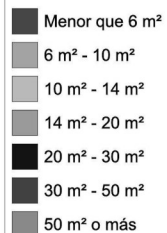
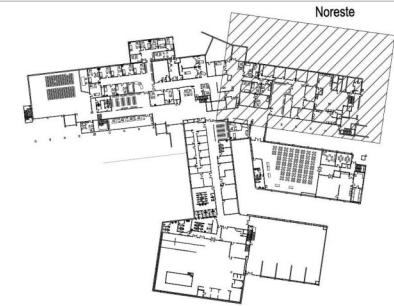

PROYECTO: Hospital MAZ			DENOMINACIÓN DE PLANO: ATB_MAZ_ARQ_HAB_P00_02_Noreste		
Nº PLANO: 072	ESCALA: Como se indica	FECHA: 30/04/2020	CLIENTE: MAZ		
 atbim	Emplazamiento: Av. Academia Gral. Militar, 74, Zaragoza	Revisado por: atBIM	Desarrollado por: atBIM	Conforme:	
	Avenida de la Autonomía, 7, planta 2, despacho Tine, 50003 Zaragoza				

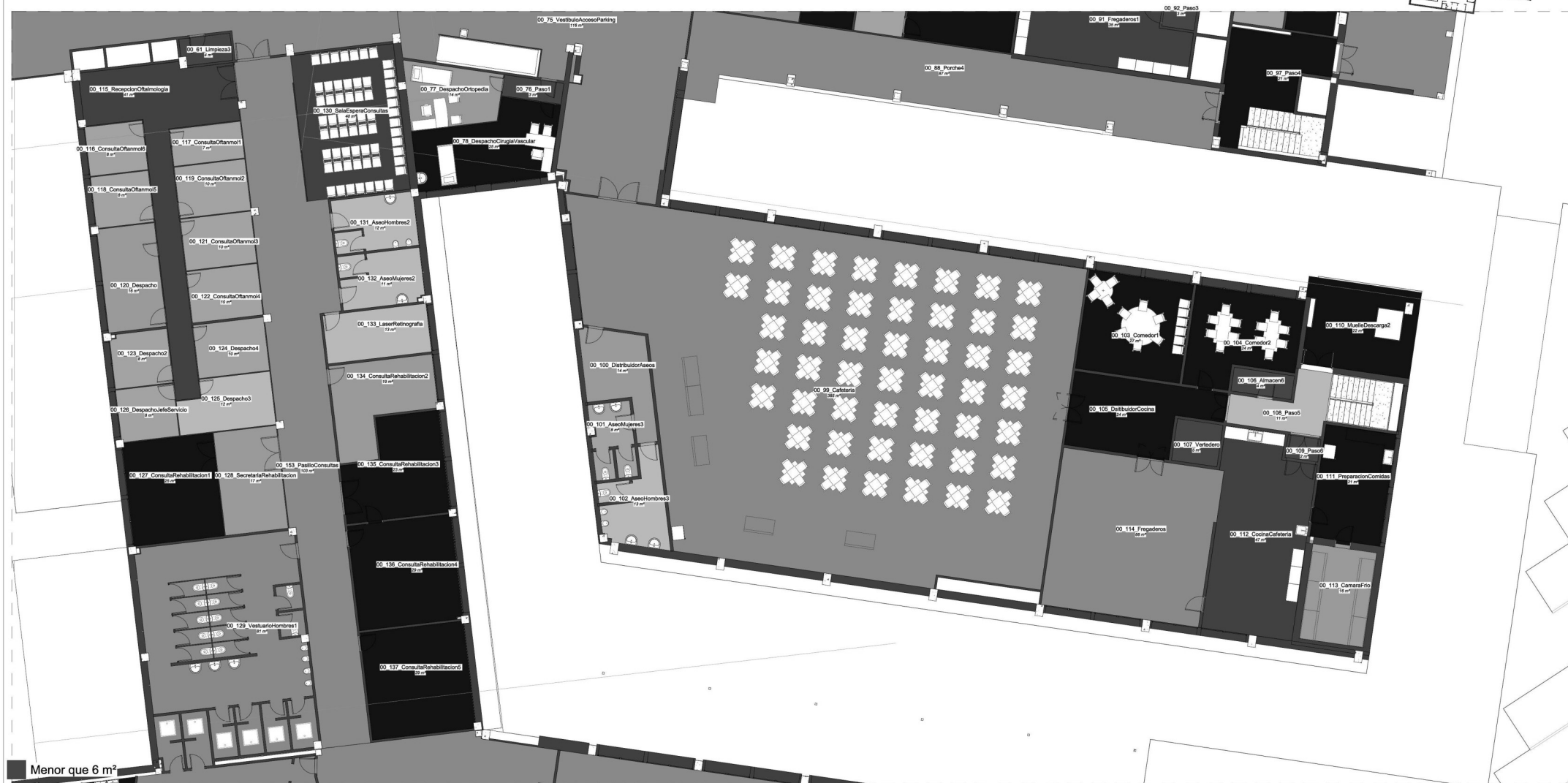
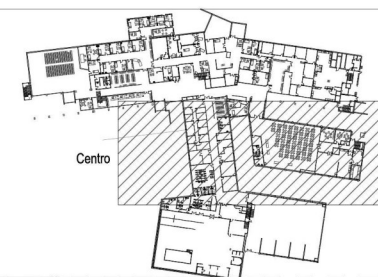

- Menor que 6 m²
- 6 m² - 10 m²
- 10 m² - 14 m²
- 14 m² - 20 m²
- 20 m² - 30 m²
- 30 m² - 50 m²
- 50 m² o más

PROYECTO: Hospital MAZ		DENOMINACIÓN DE PLANO: ATB_MAZ_ARQ_HAB_P00_03_Central		
Nº PLANO: 073	ESCALA: Como se indica	FECHA: 30/04/2020	CLIENTE: MAZ	
 atbim arquitectura + ingeniería	Emplazamiento: Av. Academia Gral. Militar, 74, Zaragoza	Revisado por: atBIM	Desarrollado por: atBIM	Conforme:
	Avenida de la Autonomía, 7, planta 2, despacho Tine, 50003 Zaragoza			

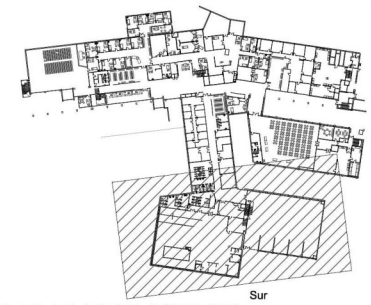

- Menor que 6 m²
- 6 m² - 10 m²
- 10 m² - 14 m²
- 14 m² - 20 m²
- 20 m² - 30 m²
- 30 m² - 50 m²
- 50 m² o más

PROYECTO: Hospital MAZ			DENOMINACIÓN DE PLANO: ATB_MAZ_ARQ_HAB_P00_04_Sur		
Nº PLANO: 074	ESCALA: Como se indica	FECHA: 30/04/2020	CLIENTE: MAZ		
	Emplazamiento: Av. Academia Gral. Militar,74, Zaragoza	Revisado por: atBIM	Desarrollado por: atBIM	Conforme:	
	Avenida de la Autonomía, 7, planta 2, despacho Tine, 50003 Zaragoza				



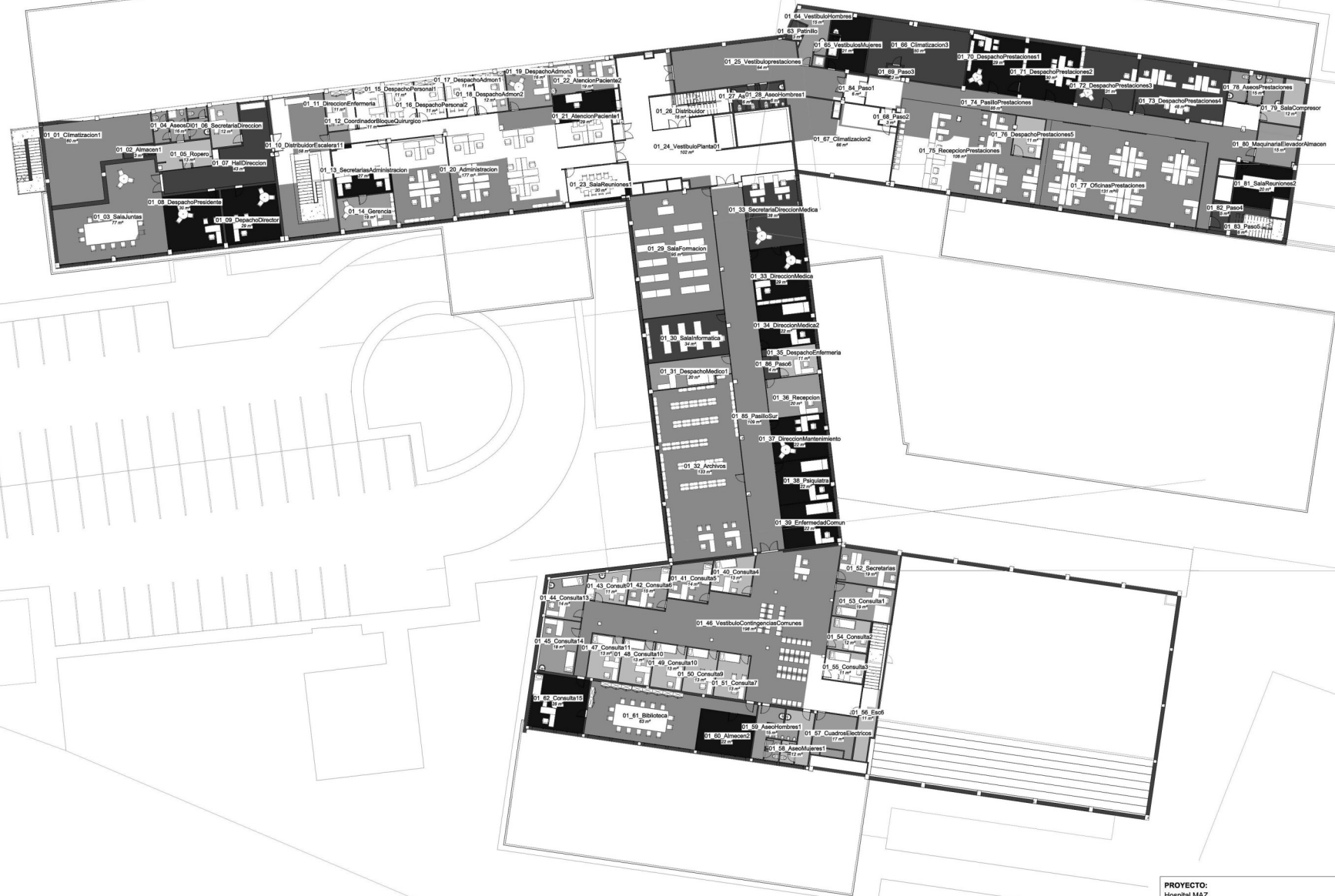
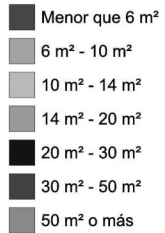

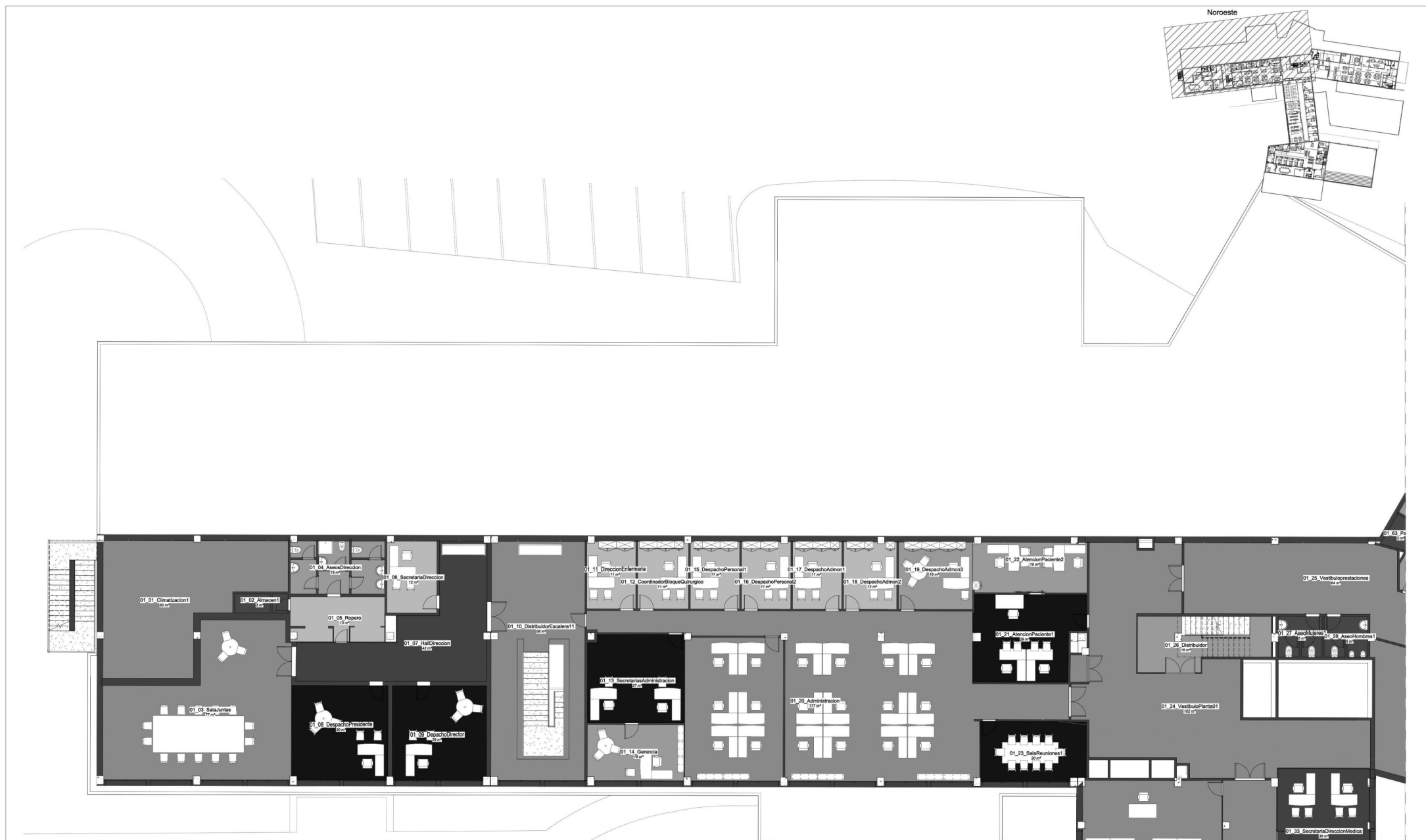

PROYECTO: Hospital MAZ			DENOMINACIÓN DE PLANO: ATB_MAZ_ARQ_HAB_P01	
Nº PLANO: 075	ESCALA: 1 : 200	FECHA: 30/04/2020	CLIENTE: MAZ	
 atbim	Emplazamiento: Av. Academia Gral. Militar, 74, Zaragoza		Revisado por: atBIM	Desarrollado por: atBIM
			Conforme:	
	Avenida de la Autonomía, 7, planta 2, despacho Tine, 50003 Zaragoza			

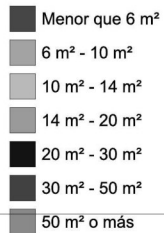
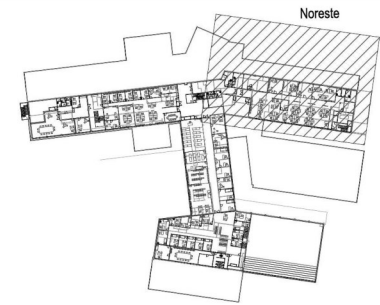

- Menor que 6 m²
- 6 m² - 10 m²
- 10 m² - 14 m²
- 14 m² - 20 m²
- 20 m² - 30 m²
- 30 m² - 50 m²
- 50 m² o más

PROYECTO: Hospital MAZ			DENOMINACIÓN DE PLANO: ATB_MAZ_ARQ_HAB_P01_01_Noroeste		
Nº PLANO: 076	ESCALA: Como se indica	FECHA: 30/04/2020	CLIENTE: MAZ		
 atbim	Emplazamiento: Av. Academia Gral. Militar, 74, Zaragoza	Revisado por: atBIM	Desarrollado por: atBIM	Conforme:	
	Avenida de la Autonomía, 7, planta 2, despacho Tine, 50003 Zaragoza				



PROYECTO: Hospital MAZ		DENOMINACIÓN DE PLANO: ATB_MAZ_ARQ_HAB_P01_02_Noreste		
Nº PLANO: 077	ESCALA: Como se indica	FECHA: 30/04/2020	CLIENTE: MAZ	
 atbim arquitectura ingeniería	Emplazamiento: Av. Academia Gral. Militar, 74, Zaragoza	Revisado por: atBIM	Desarrollado por: atBIM	Conforme:
	Avenida de la Autonomía, 7, planta 2, despacho Tine, 50003 Zaragoza			

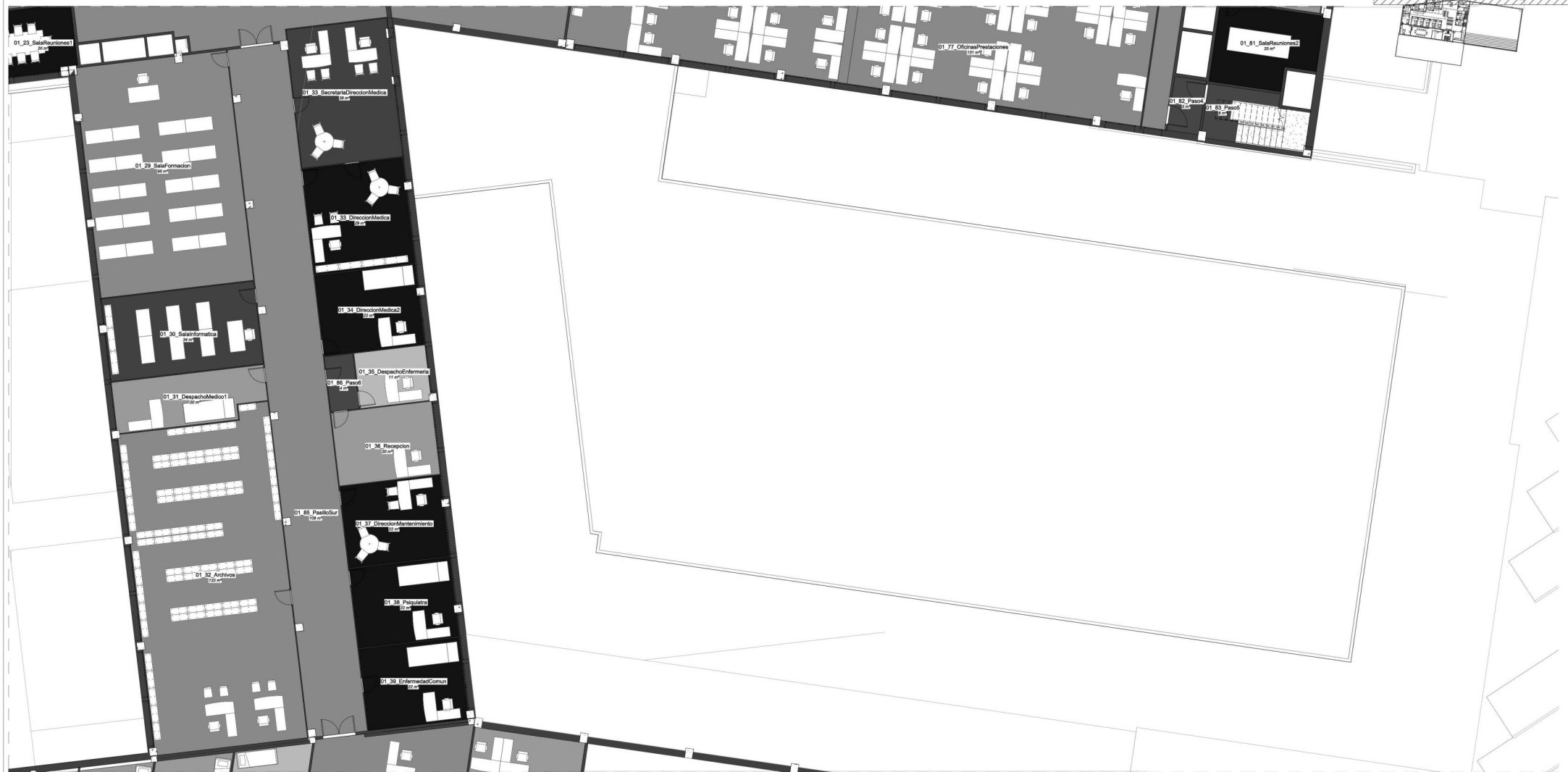

- Menor que 6 m²
- 6 m² - 10 m²
- 10 m² - 14 m²
- 14 m² - 20 m²
- 20 m² - 30 m²
- 30 m² - 50 m²
- 50 m² o más

PROYECTO: Hospital MAZ			DENOMINACIÓN DE PLANO: ATB_MAZ_ARQ_HAB_P01_03_Central		
Nº PLANO: 078	ESCALA: Como se indica	FECHA: 30/04/2020	CLIENTE: MAZ		
	Emplazamiento: Av. Academia Gral. Militar, 74, Zaragoza	Revisado por: atBIM	Desarrollado por: atBIM	Conforme:	
	Avenida de la Autonomía, 7, planta 2, despacho Tine, 50003 Zaragoza				

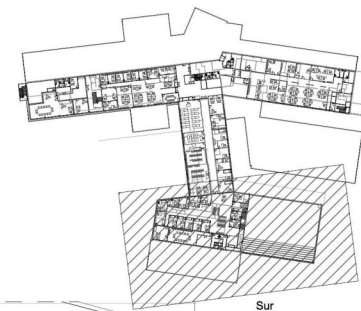

- Menor que 6 m²
- 6 m² - 10 m²
- 10 m² - 14 m²
- 14 m² - 20 m²
- 20 m² - 30 m²
- 30 m² - 50 m²
- 50 m² o más

PROYECTO: Hospital MAZ			DENOMINACIÓN DE PLANO: ATB_MAZ_ARQ_HAB_P01_04_Sur		
Nº PLANO: 079	ESCALA: Como se indica	FECHA: 30/04/2020	CLIENTE: MAZ		
 atbim BUILDING ENGINEERING	Emplazamiento: Av. Academia Gral. Militar, 74, Zaragoza	Revisado por: atBIM	Desarrollado por: atBIM	Conforme:	
	Avenida de la Autonomía, 7, planta 2, despacho Tine, 50003 Zaragoza				

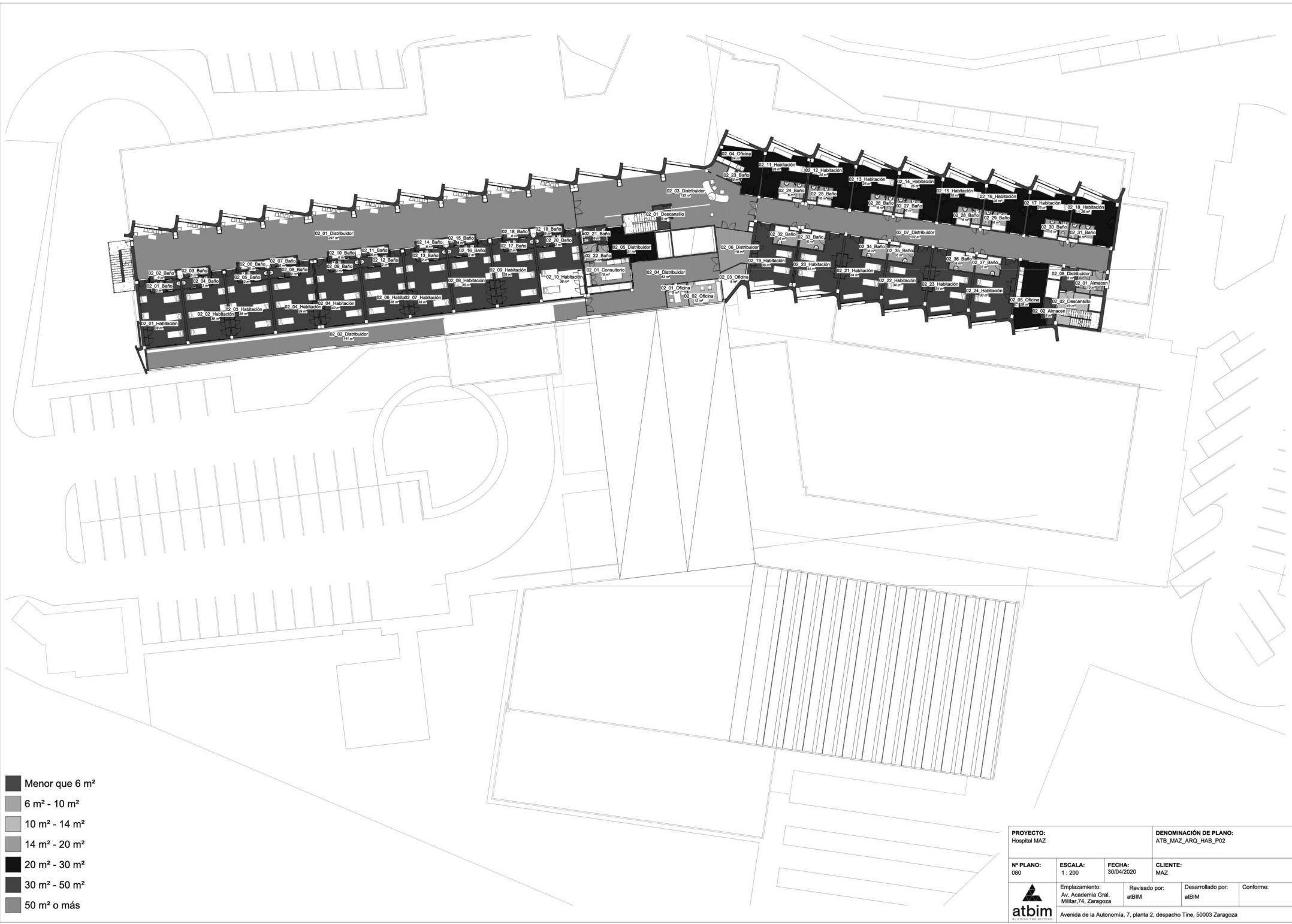

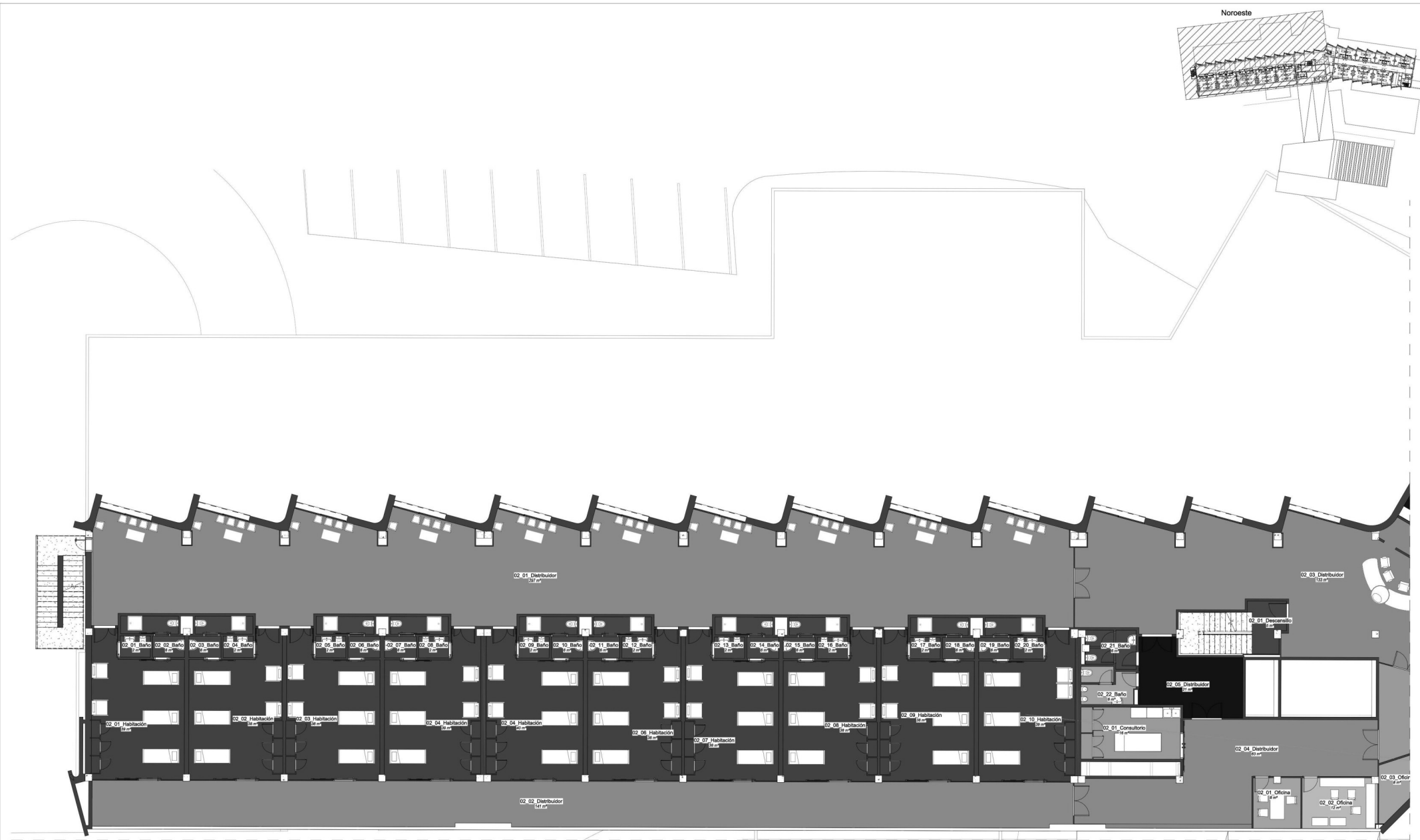

- Menor que 6 m²
- 6 m² - 10 m²
- 10 m² - 14 m²
- 14 m² - 20 m²
- 20 m² - 30 m²
- 30 m² - 50 m²
- 50 m² o más

PROYECTO: Hospital MAZ		DENOMINACIÓN DE PLANO: ATB_MAZ_ARQ_HAB_P02_01_Norroeste		
Nº PLANO: 081	ESCALA: Como se indica	FECHA: 30/04/2020	CLIENTE: MAZ	
Emplazamiento: Av. Academia Gral. Militar, 74, Zaragoza		Revisado por: atBIM	Desarrollado por: atBIM	Conforme:
Avenida de la Autonomía, 7, planta 2, despacho Tine, 50003 Zaragoza				

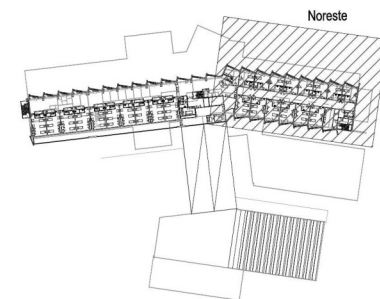

- Menor que 6 m²
- 6 m² - 10 m²
- 10 m² - 14 m²
- 14 m² - 20 m²
- 20 m² - 30 m²
- 30 m² - 50 m²
- 50 m² o más

PROYECTO: Hospital MAZ			DENOMINACIÓN DE PLANO: ATB_MAZ_ARQ_HAB_P02_02_Noreste		
Nº PLANO: 082	ESCALA: Como se indica	FECHA: 30/04/2020	CLIENTE: MAZ		
Emplazamiento: Av. Academia Gral. Militar, 74, Zaragoza		Revisado por: atBIM	Desarrollado por: atBIM	Conforme:	
Avenida de la Autonomía, 7, planta 2, despacho Tine, 50003 Zaragoza					

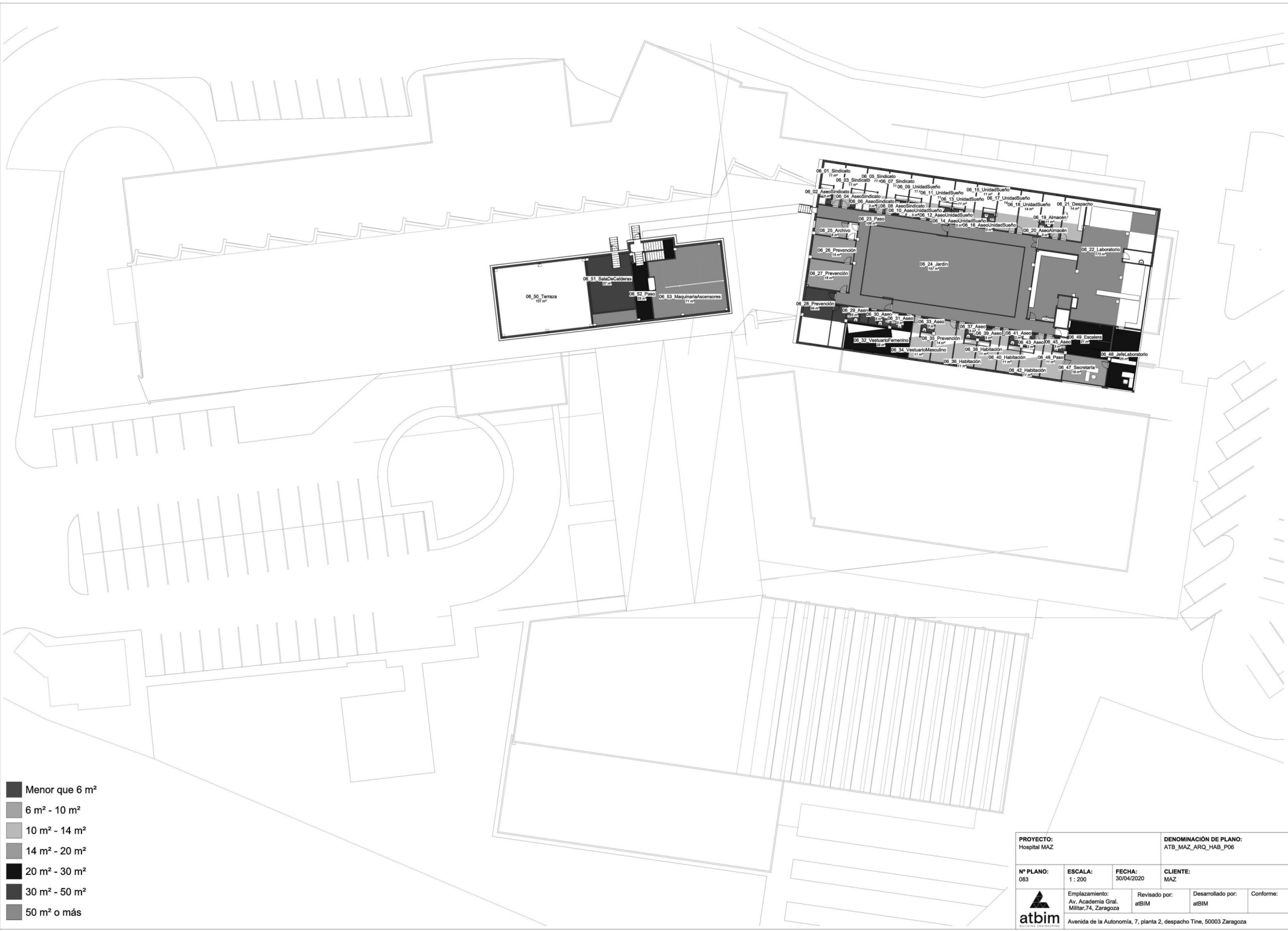

- Menor que 6 m²
- 6 m² - 10 m²
- 10 m² - 14 m²
- 14 m² - 20 m²
- 20 m² - 30 m²
- 30 m² - 50 m²
- 50 m² o más

PROYECTO: Hospital MAZ		DENOMINACIÓN DE PLANO: ATB_MAZ_ARQ_HAB_P06		
Nº PLANO: 083	ESCALA: 1 : 200	FECHA: 30/04/2020	CLIENTE: MAZ	
Emplazamiento: Av. Academia Gral. Militar, 74, Zaragoza		Revisado por: atBIM	Desarrollado por: atBIM	Conforme:
Avenida de la Autonomía, 7, planta 2, despacho Tine, 50003 Zaragoza				



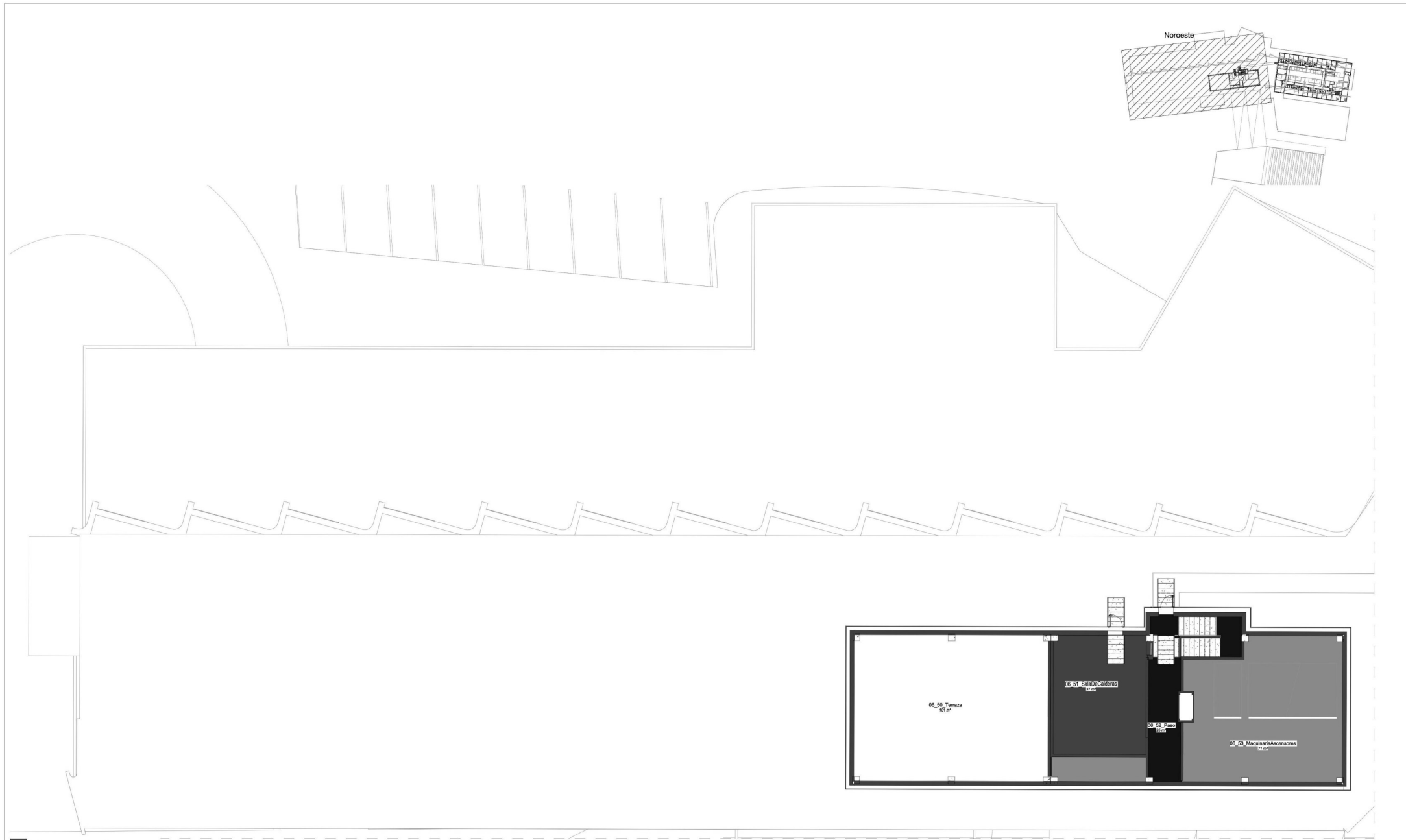

- Menor que 6 m²
- 6 m² - 10 m²
- 10 m² - 14 m²
- 14 m² - 20 m²
- 20 m² - 30 m²
- 30 m² - 50 m²
- 50 m² o más

PROYECTO: Hospital MAZ			DENOMINACIÓN DE PLANO: ATB_MAZ_ARQ_HAB_P06_01_Noroeste		
Nº PLANO: 084	ESCALA: Como se indica	FECHA: 30/04/2020	CLIENTE: MAZ		
Emplazamiento: Av. Academia Gral. Militar, 74, Zaragoza		Revisado por: atBIM	Desarrollado por: atBIM	Conforme:	
Avenida de la Autonomía, 7, planta 2, despacho Tine, 50003 Zaragoza					

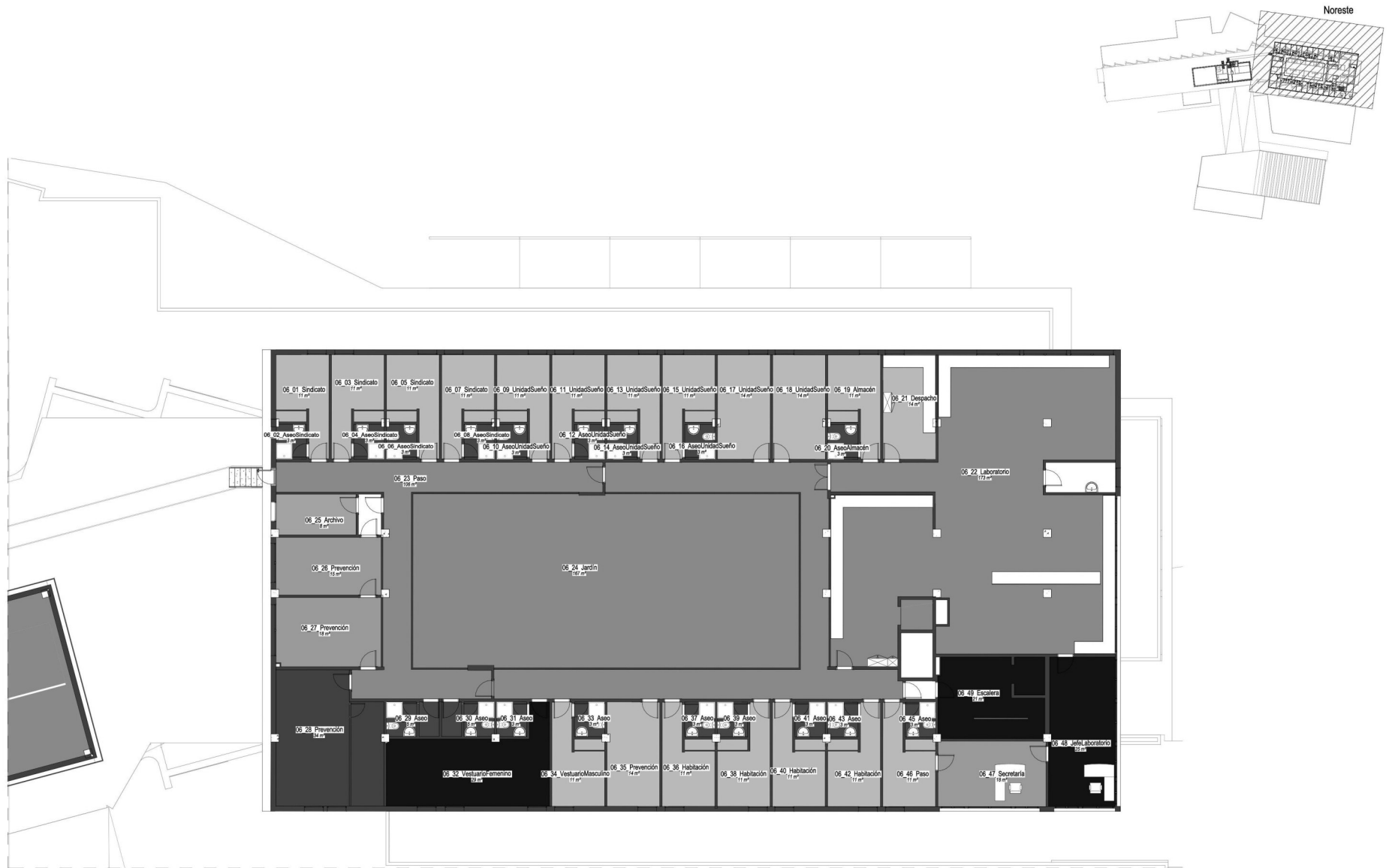

PROYECTO: Hospital MAZ			DENOMINACIÓN DE PLANO: ATB_MAZ_ARQ_HAB_P06_02_Noreste		
Nº PLANO: 085	ESCALA: Como se indica	FECHA: 30/04/2020	CLIENTE: MAZ		
 atbim	Emplazamiento: Av. Academia Gral. Militar, 74, Zaragoza	Revisado por: atBIM	Desarrollado por: atBIM	Conforme:	
	Avenida de la Autonomía, 7, planta 2, despacho Tine, 50003 Zaragoza				



PROYECTO: Hospital MAZ			DENOMINACIÓN DE PLANO: ATB_MAZ_ARQ_HAB_CUB		
Nº PLANO: 086	ESCALA: 1 : 100	FECHA: 30/04/2020	CLIENTE: MAZ		
 atbim BUILDING ENGINEERING	Emplazamiento: Av. Academia Gral. Militar, 74, Zaragoza		Revisado por: atBIM	Desarrollado por: atBIM	Conforme:
	Avenida de la Autonomía, 7, planta 2, despacho Tine, 50003 Zaragoza				

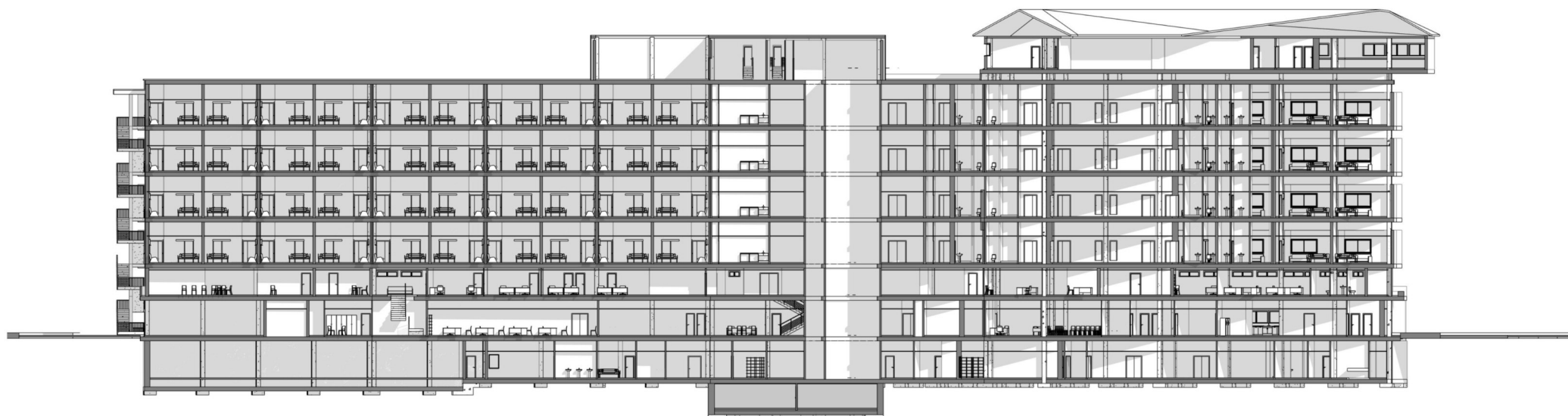
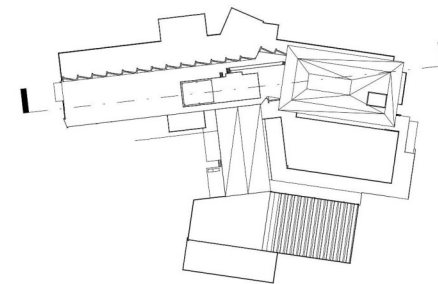

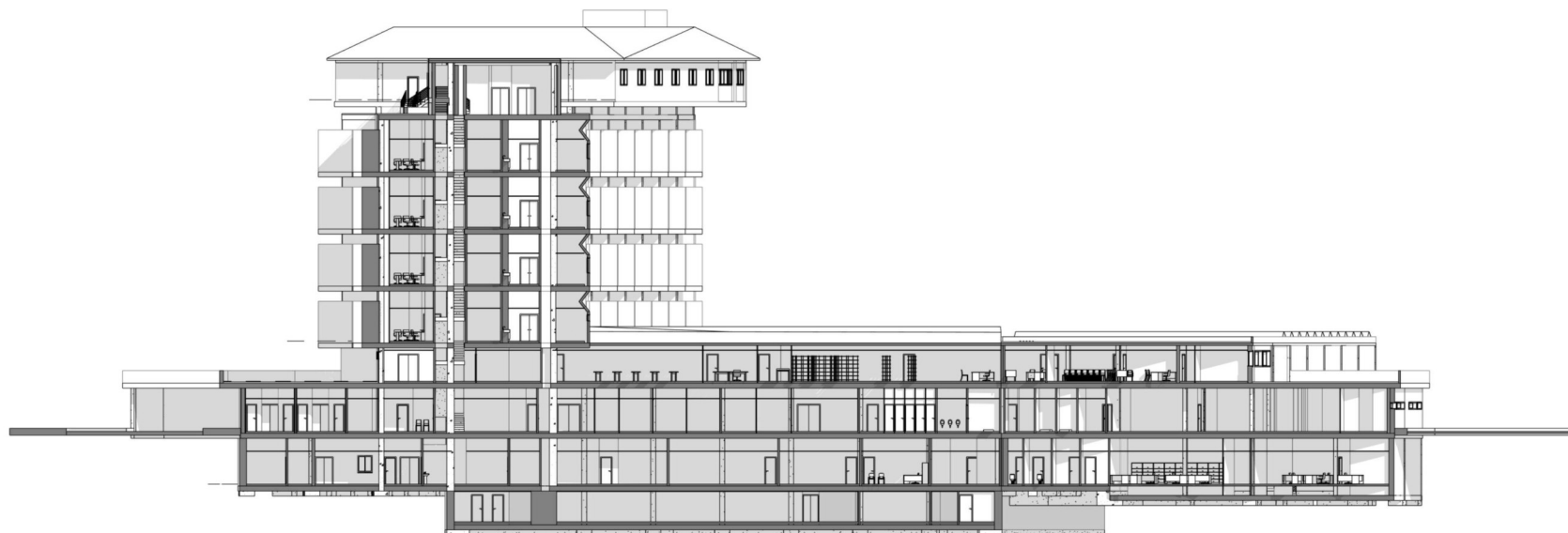
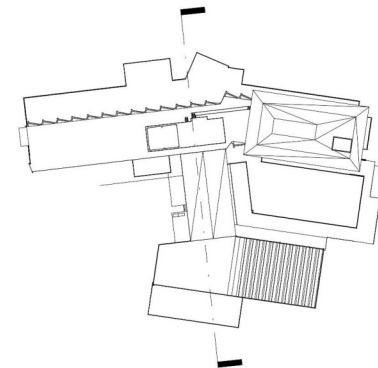

PROYECTO: Hospital MAZ			DENOMINACIÓN DE PLANO: ATB_MAZ_ARQ_HAB_SEC-L		
Nº PLANO: 087	ESCALA: Como se indica	FECHA: 30/04/2020	CLIENTE: MAZ		
 atbim	Emplazamiento: Av. Academia Gral. Militar, 74, Zaragoza	Revisado por: atBIM	Desarrollado por: atBIM	Conforme:	
	Avenida de la Autonomía, 7, planta 2, despacho Tine, 50003 Zaragoza				

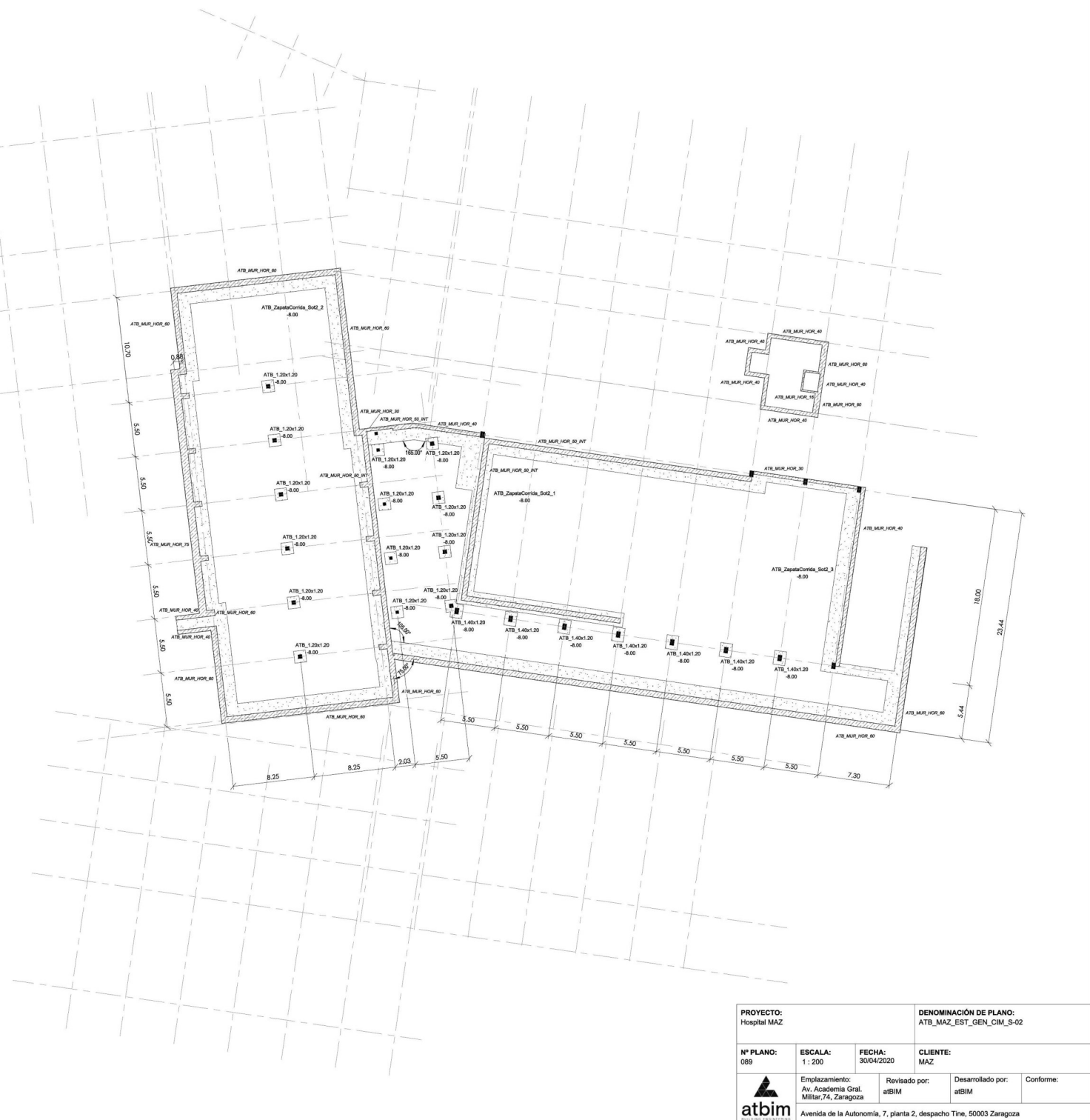

PROYECTO: Hospital MAZ			DENOMINACIÓN DE PLANO: ATB_MAZ_ARQ_HAB_SEC-T		
Nº PLANO: 088	ESCALA: Como se indica	FECHA: 30/04/2020	CLIENTE: MAZ		
 atbim <small>ARCHITECTURAL TECHNOLOGY BUILDING ENGINEERING</small>	Emplazamiento: Av. Academia Gral. Militar, 74, Zaragoza	Revisado por: atBIM	Desarrollado por: atBIM	Conforme:	
	Avenida de la Autonomía, 7, planta 2, despacho Tine, 50003 Zaragoza				

ATB_MAZ_ARQ_EST_GEN_CIM_S-02		
Tipo	Volumen	Recuento
ATB_1.20x1.20		14
ATB_1.40x1.20	0.67 m³	7
ATB_ZapataCorrida_Sot2_1	50.51 m³	1
ATB_ZapataCorrida_Sot2_2	90.35 m³	1
ATB_ZapataCorrida_Sot2_3	63.65 m³	1
Total general		24



PROYECTO: Hospital MAZ		DENOMINACIÓN DE PLANO: ATB_MAZ_EST_GEN_CIM_S-02		
Nº PLANO: 089	ESCALA: 1 : 200	FECHA: 30/04/2020	CLIENTE: MAZ	
 atbim	Emplazamiento: Av. Academia Gral. Militar, 74, Zaragoza	Revisado por: atBIM	Desarrollado por: atBIM	Conforme:
	Avenida de la Autonomía, 7, planta 2, despacho Tine, 50003 Zaragoza			

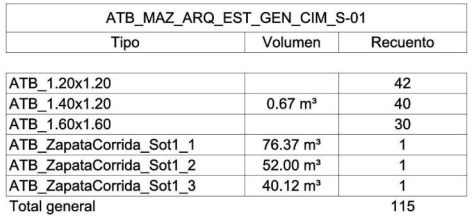

PROYECTO: Hospital MAZ		DENOMINACIÓN DE PLANO: ATB_MAZ_EST_GEN_CIM_S-01	
Nº PLANO: 090	ESCALA: 1 : 200	FECHA: 30/04/2020	CLIENTE: MAZ
	Emplazamiento: Av. Academia Gral. Militar 74, Zaragoza	Revisado por: atbim	Desarrollado por: atbim
	Conforme:		
Avenida de la Autonomía, 7, planta 2, despacho Tine, 50003 Zaragoza			

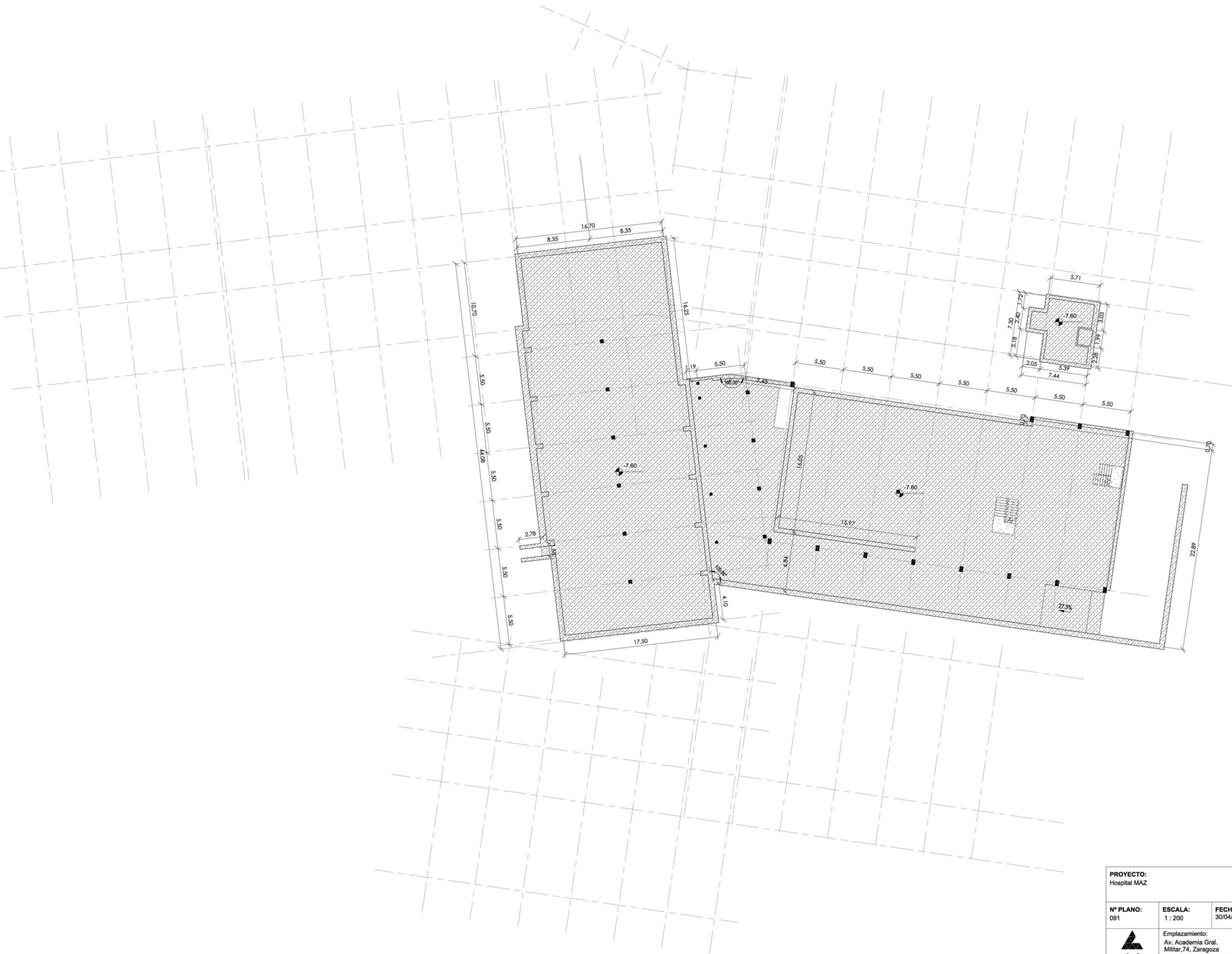

PROYECTO: Hospital MAZ		DENOMINACIÓN DE PLANO: ATB_MAZ_EST_GEN_S-02		
Nº PLANO: 091	ESCALA: 1 : 200	FECHA: 30/04/2020	CLIENTE: MAZ	
Emplazamiento: Av. Academia Gral. Militar, 74, Zaragoza		Revisado por: atBIM	Desarrollado por: atBIM	Conforme:
Avenida de la Autonomía, 7, planta 2, despacho Tine, 50003 Zaragoza				



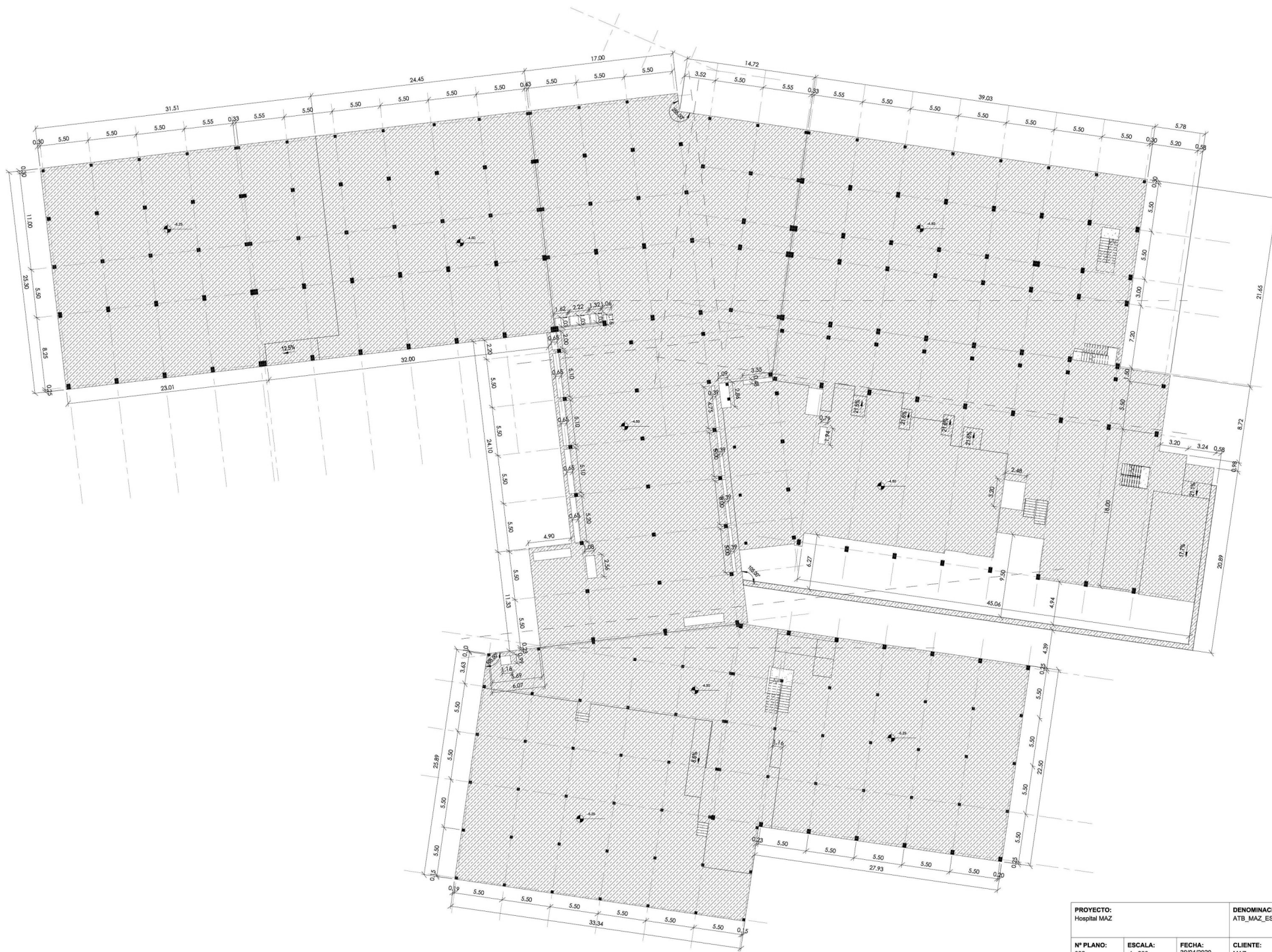

PROYECTO: Hospital MAZ		DENOMINACIÓN DE PLANO: ATB_MAZ_EST_GEN_S-01		
Nº PLANO: 092	ESCALA: 1 : 200	FECHA: 30/04/2020	CLIENTE: MAZ	
Emplazamiento: Av. Academia Gral. Militar, 74, Zaragoza		Revisado por: atBIM	Desarrollado por: atBIM	Conforme:
Avenida de la Autonomía, 7, planta 2, despacho Tine, 50003 Zaragoza				



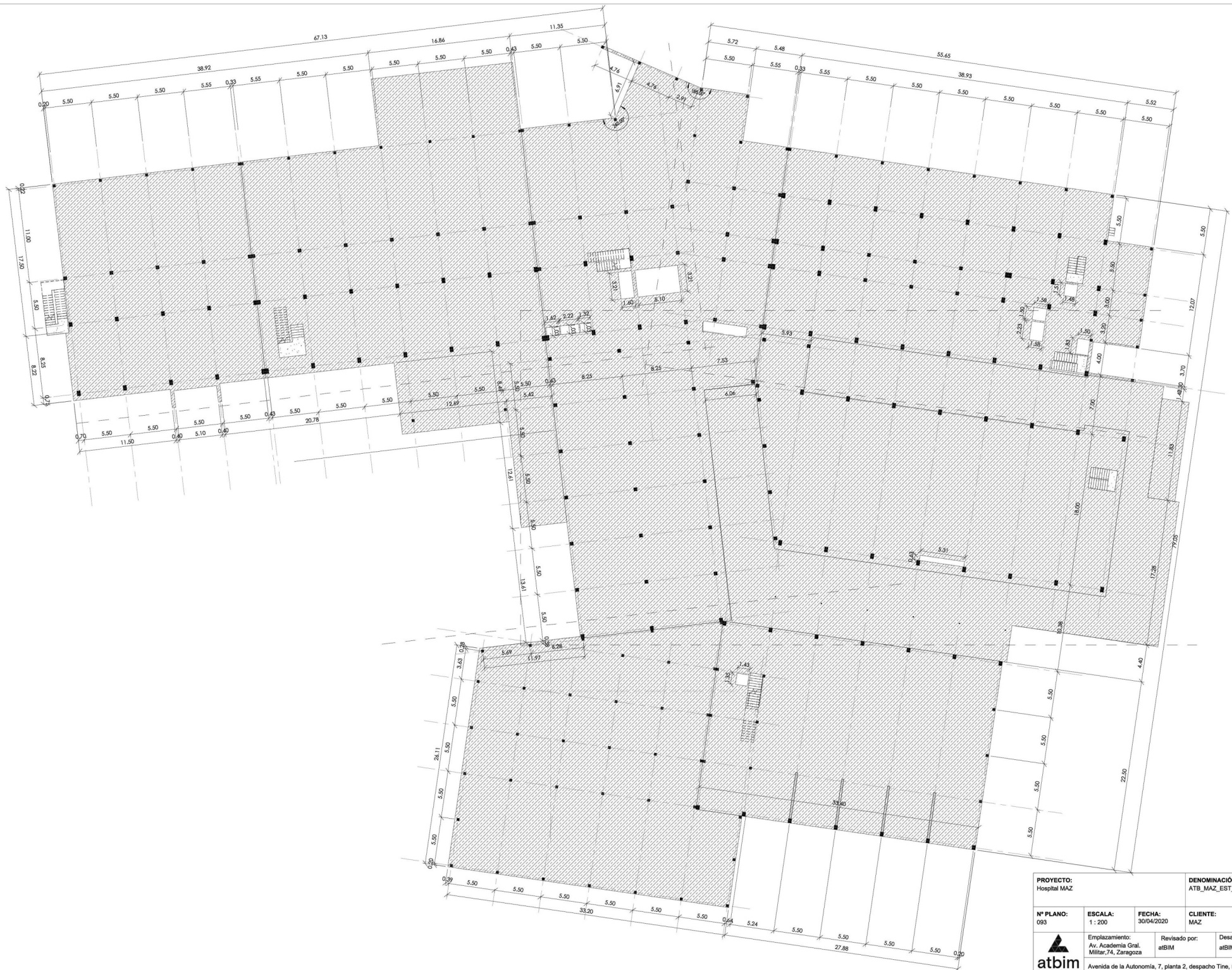



PROYECTO: Hospital MAZ		DENOMINACIÓN DE PLANO: ATB_MAZ_EST_GEN_P00		
Nº PLANO: 093	ESCALA: 1: 200	FECHA: 30/04/2020	CLIENTE: MAZ	
Emplazamiento: Av. Academia Gral. Militar, 74, Zaragoza		Revisado por: atBIM	Desarrollado por: atBIM	Conforme:
Avenida de la Autonomía, 7, planta 2, despacho Tine, 50003 Zaragoza				

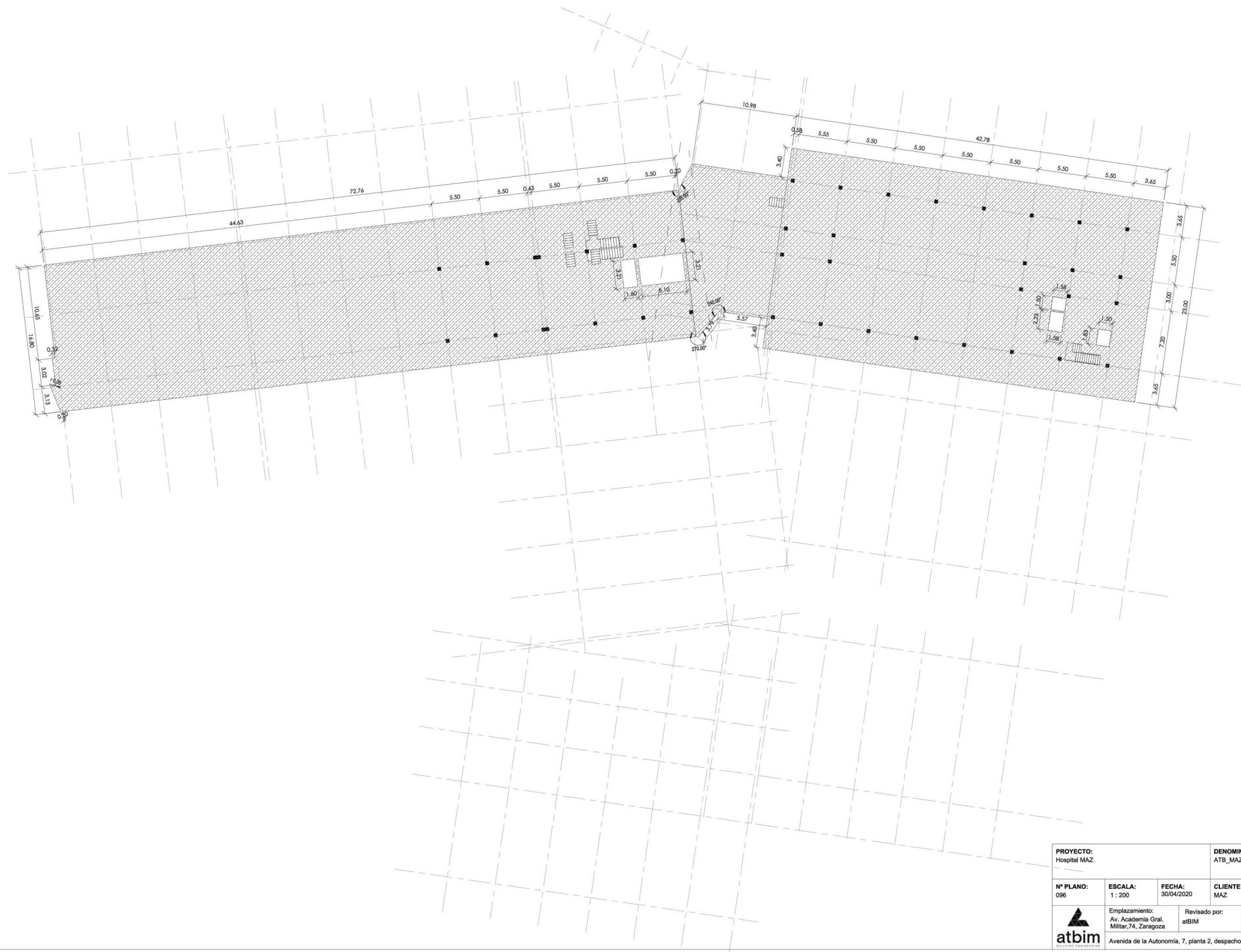



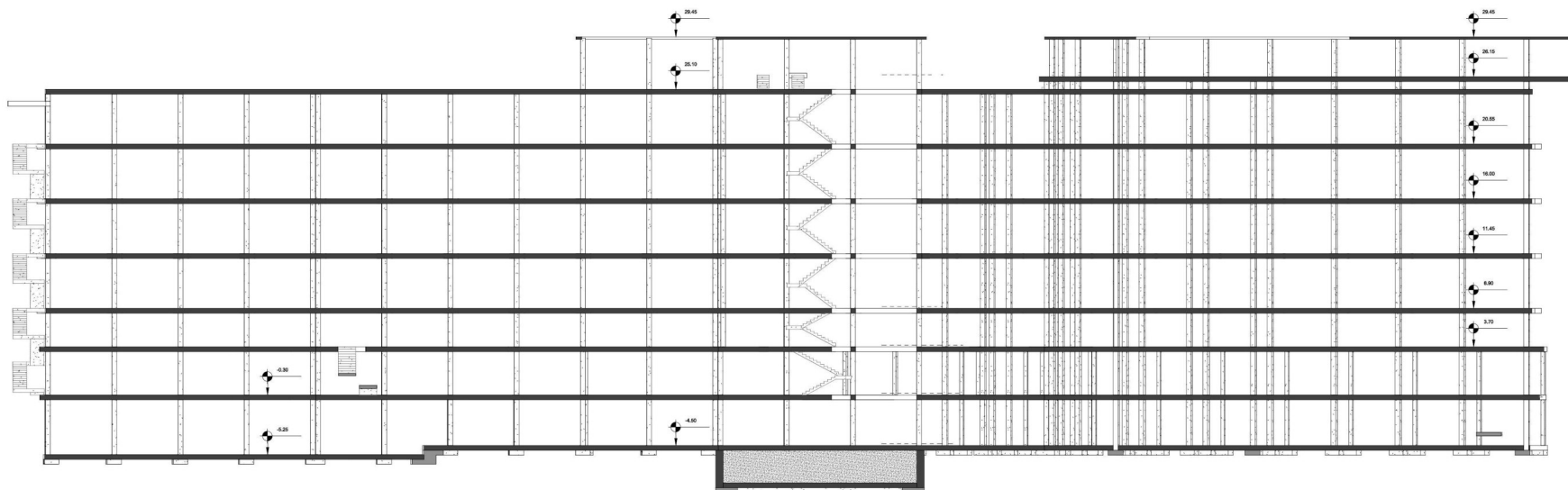
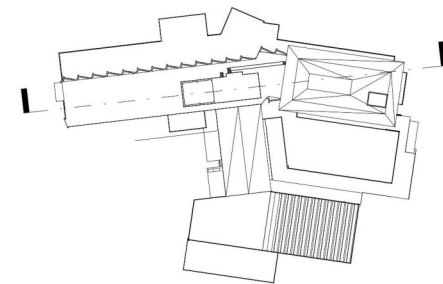

PROYECTO: Hospital MAZ			DENOMINACIÓN DE PLANO: ATB_MAZ_EST_GEN_P06		
Nº PLANO: 096	ESCALA: 1 : 200	FECHA: 30/04/2020	CLIENTE: MAZ		
		Emplazamiento: Av. Academia Gral. Militar 74, Zaragoza	Revisado por: atBIM	Desarrollado por: atBIM	Conforme:
Avenida de la Autonomía, 7, planta 2, despacho Tine, 50003 Zaragoza					

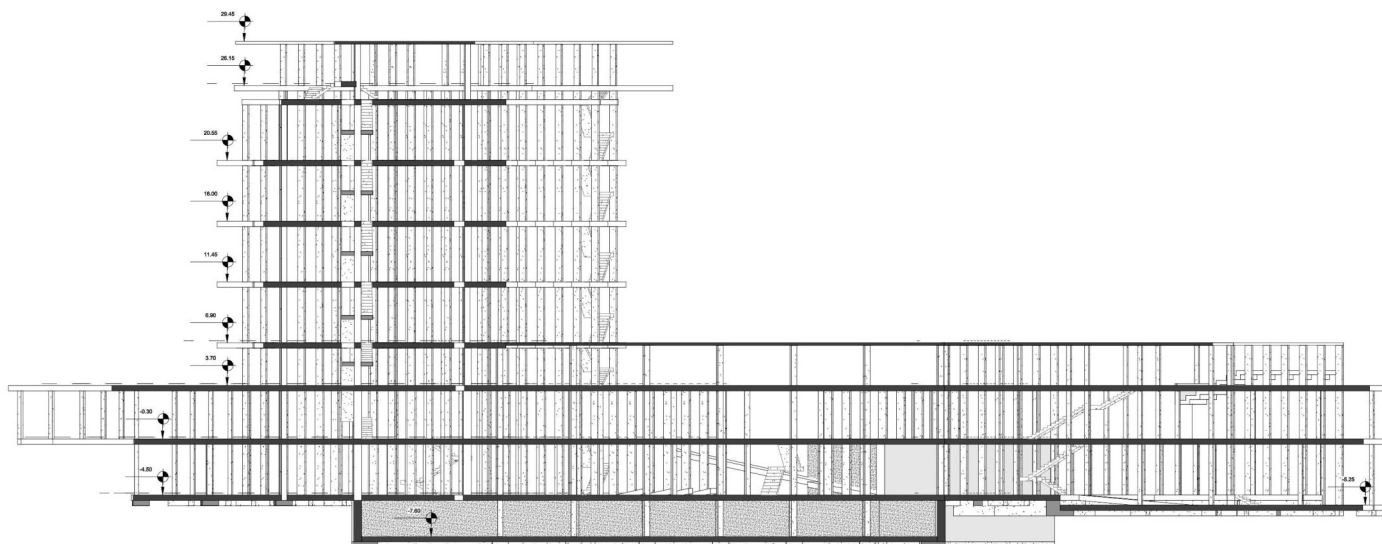
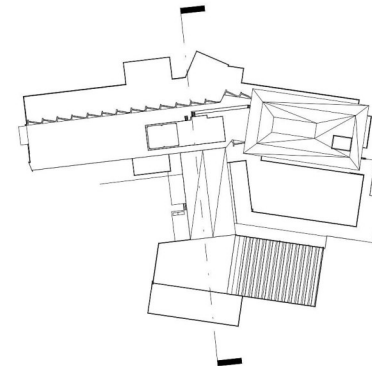

PROYECTO: Hospital MAZ			DENOMINACIÓN DE PLANO: ATB_MAZ_EST_GEN_SEC-L		
Nº PLANO: 097	ESCALA: Como se indica	FECHA: 30/04/2020	CLIENTE: MAZ		
	Emplazamiento: Av. Academia Gral. Militar,74, Zaragoza	Revisado por: atBIM	Desarrollado por: atBIM	Conforme:	
	Avenida de la Autonomía, 7, planta 2, despacho Tine, 50003 Zaragoza				



PROYECTO: Hospital MAZ			DENOMINACIÓN DE PLANO: ATB_MAZ_EST_GEN_SEC-T		
Nº PLANO: 098	ESCALA: Como se indica	FECHA: 30/04/2020	CLIENTE: MAZ		
	Emplazamiento: Av. Academia Gral. Militar, 74, Zaragoza	Revisado por: atBIM	Desarrollado por: atBIM	Conforme:	
	Avenida de la Autonomía, 7, planta 2, despacho Tine, 50003 Zaragoza				

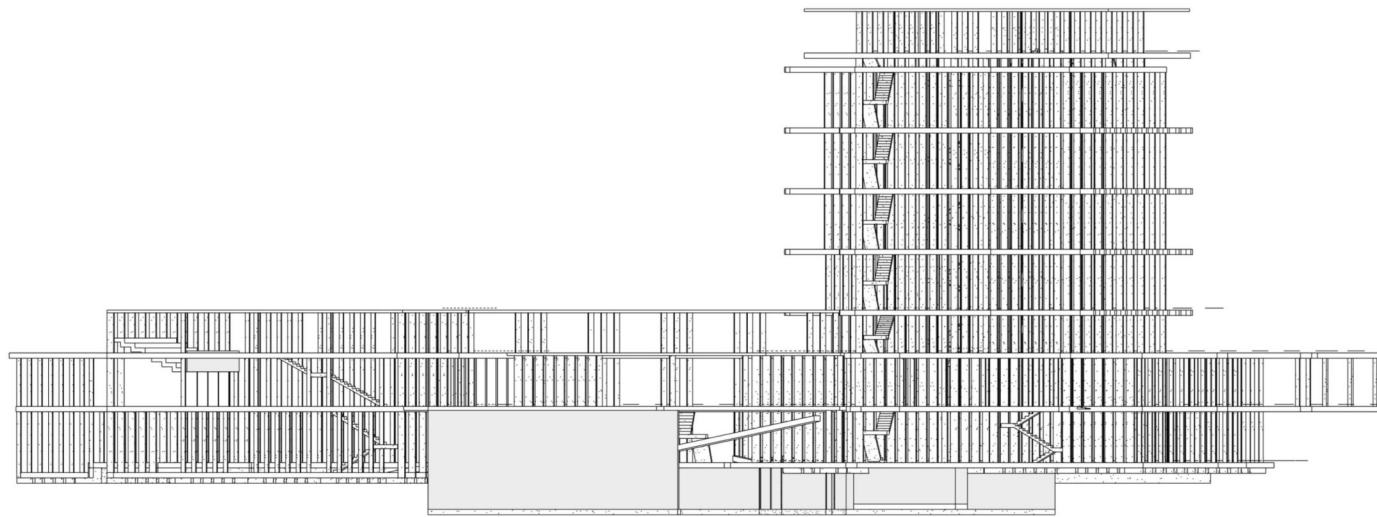
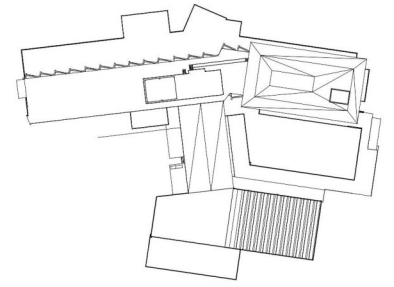

PROYECTO: Hospital MAZ			DENOMINACIÓN DE PLANO: ATB_MAZ_EST_GEN_ALZ-E		
Nº PLANO: 099	ESCALA: Como se indica	FECHA: 30/04/2020	CLIENTE: MAZ		
	Emplazamiento: Av. Academia Gral. Militar,74, Zaragoza	Revisado por: atBIM	Desarrollado por: atBIM	Conforme:	
	Avenida de la Autonomía, 7, planta 2, despacho Tine, 50003 Zaragoza				

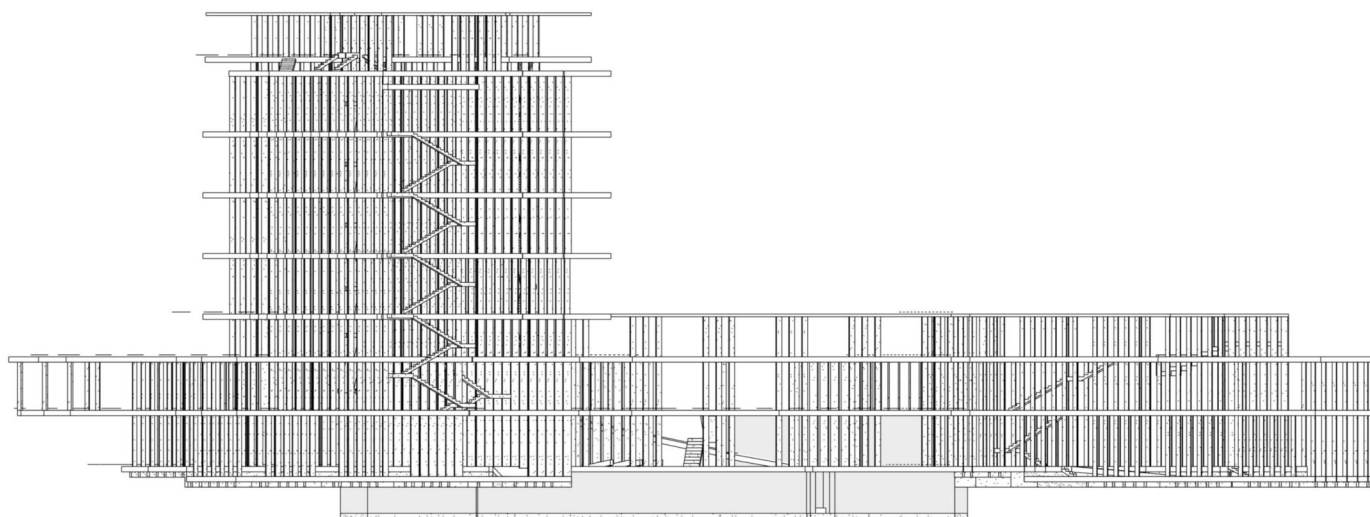
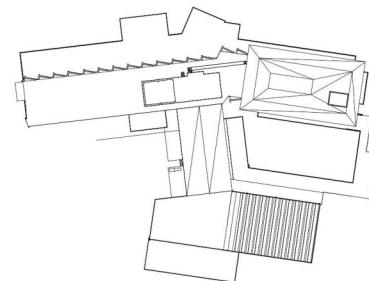

PROYECTO: Hospital MAZ			DENOMINACIÓN DE PLANO: ATB_MAZ_EST_GEN_ALZ-O		
Nº PLANO: 100	ESCALA: Como se indica	FECHA: 30/04/2020	CLIENTE: MAZ		
	Emplazamiento: Av. Academia Gral. Militar, 74, Zaragoza	Revisado por: atBIM	Desarrollado por: atBIM	Conforme:	
	Avenida de la Autonomía, 7, planta 2, despacho Tine, 50003 Zaragoza				

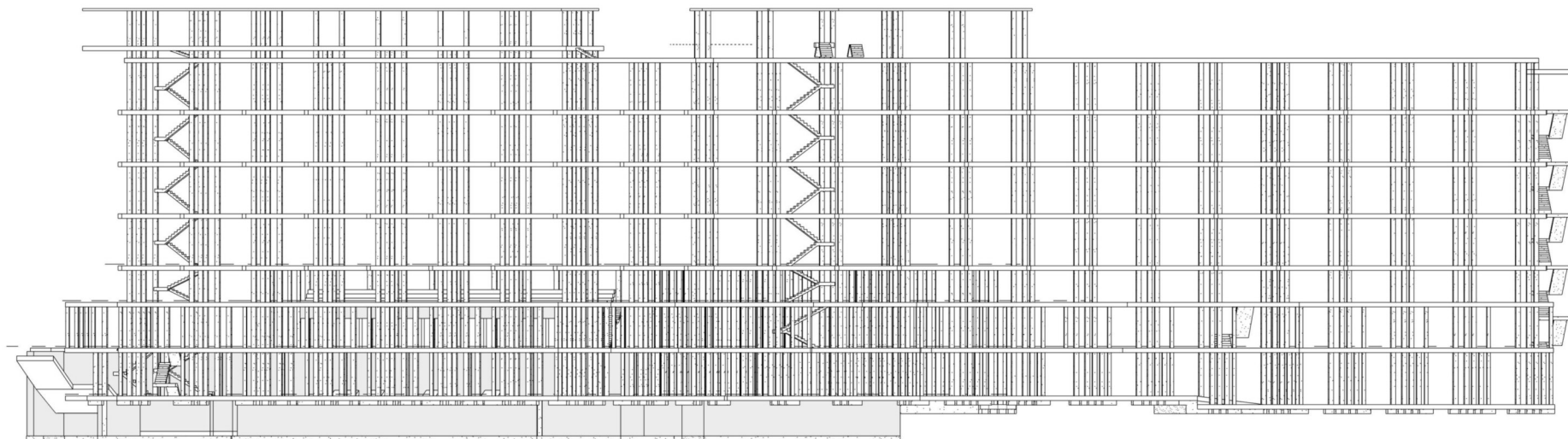
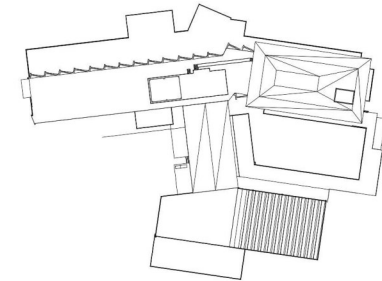

PROYECTO: Hospital MAZ			DENOMINACIÓN DE PLANO: ATB_MAZ_EST_GEN_ALZ-N		
Nº PLANO: 101	ESCALA: Como se indica	FECHA: 30/04/2020	CLIENTE: MAZ		
	Emplazamiento: Av. Academia Gral. Militar, 74, Zaragoza	Revisado por: atBIM	Desarrollado por: atBIM	Conforme:	
	Avenida de la Autonomía, 7, planta 2, despacho Tine, 50003 Zaragoza				

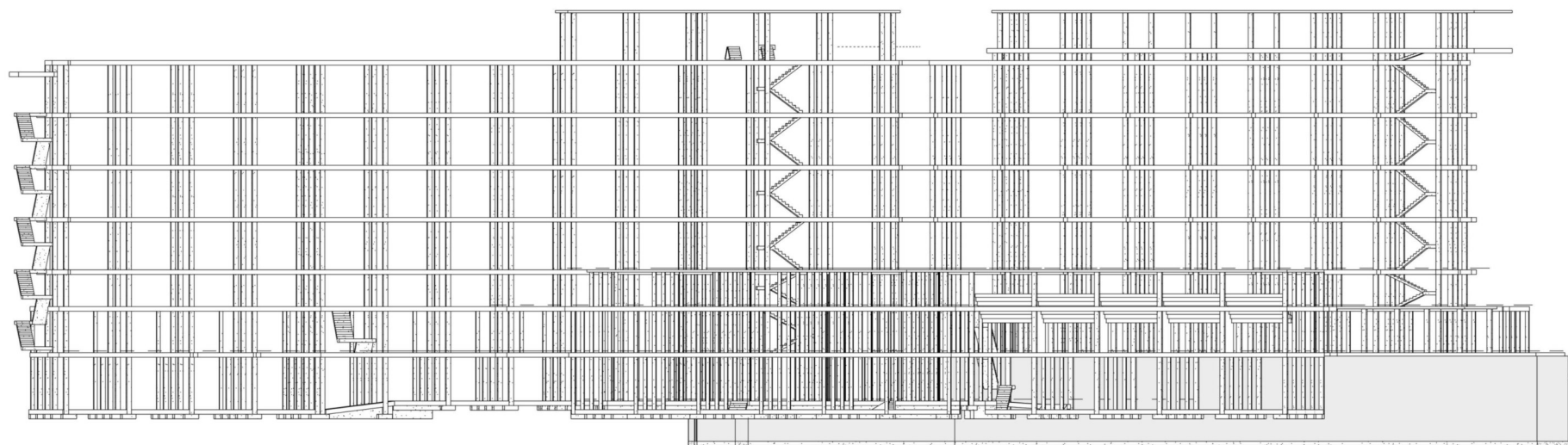
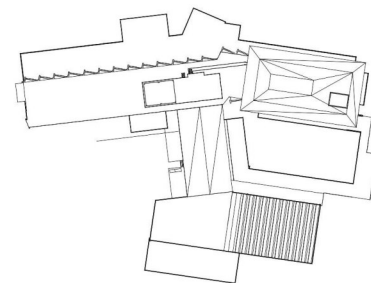

PROYECTO: Hospital MAZ			DENOMINACIÓN DE PLANO: ATB_MAZ_EST_GEN_ALZ-S		
Nº PLANO: 102	ESCALA: Como se indica	FECHA: 30/04/2020	CLIENTE: MAZ		
	Emplazamiento: Av. Academia Gral. Militar, 74, Zaragoza	Revisado por: atBIM	Desarrollado por: atBIM	Conforme:	
	Avenida de la Autonomía, 7, planta 2, despacho Tine, 50003 Zaragoza				

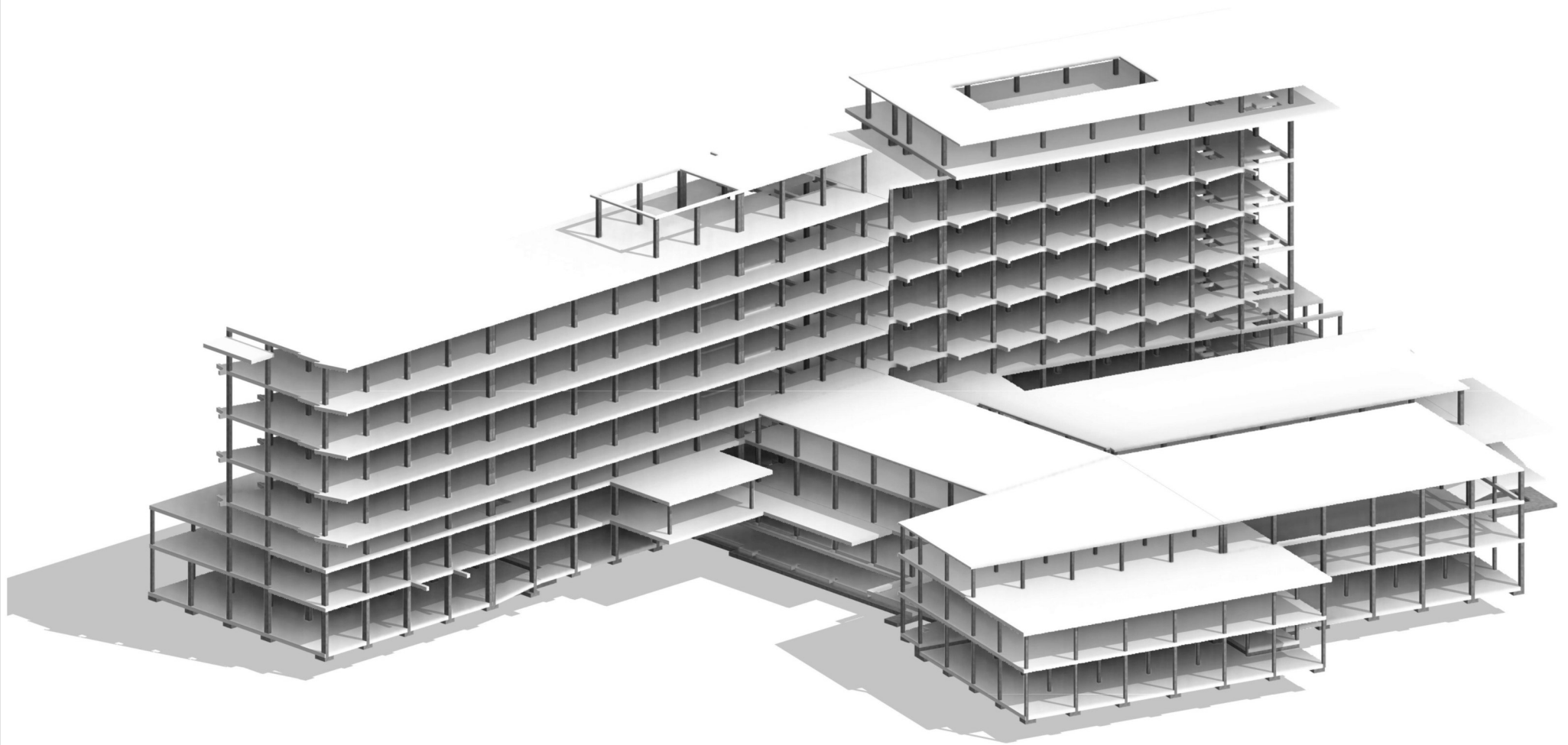

PROYECTO: Hospital MAZ			DENOMINACIÓN DE PLANO: ATB_MAZ_EST_GEN_3D_1		
Nº PLANO: 103	ESCALA:	FECHA: 30/04/2020	CLIENTE: MAZ		
 atbim BUILDING ENGINEERING	Emplazamiento: Av. Academia Gral. Militar, 74, Zaragoza	Revisado por: atBIM	Desarrollado por: atBIM	Conforme:	
	Avenida de la Autonomía, 7, planta 2, despacho Tine, 50003 Zaragoza				