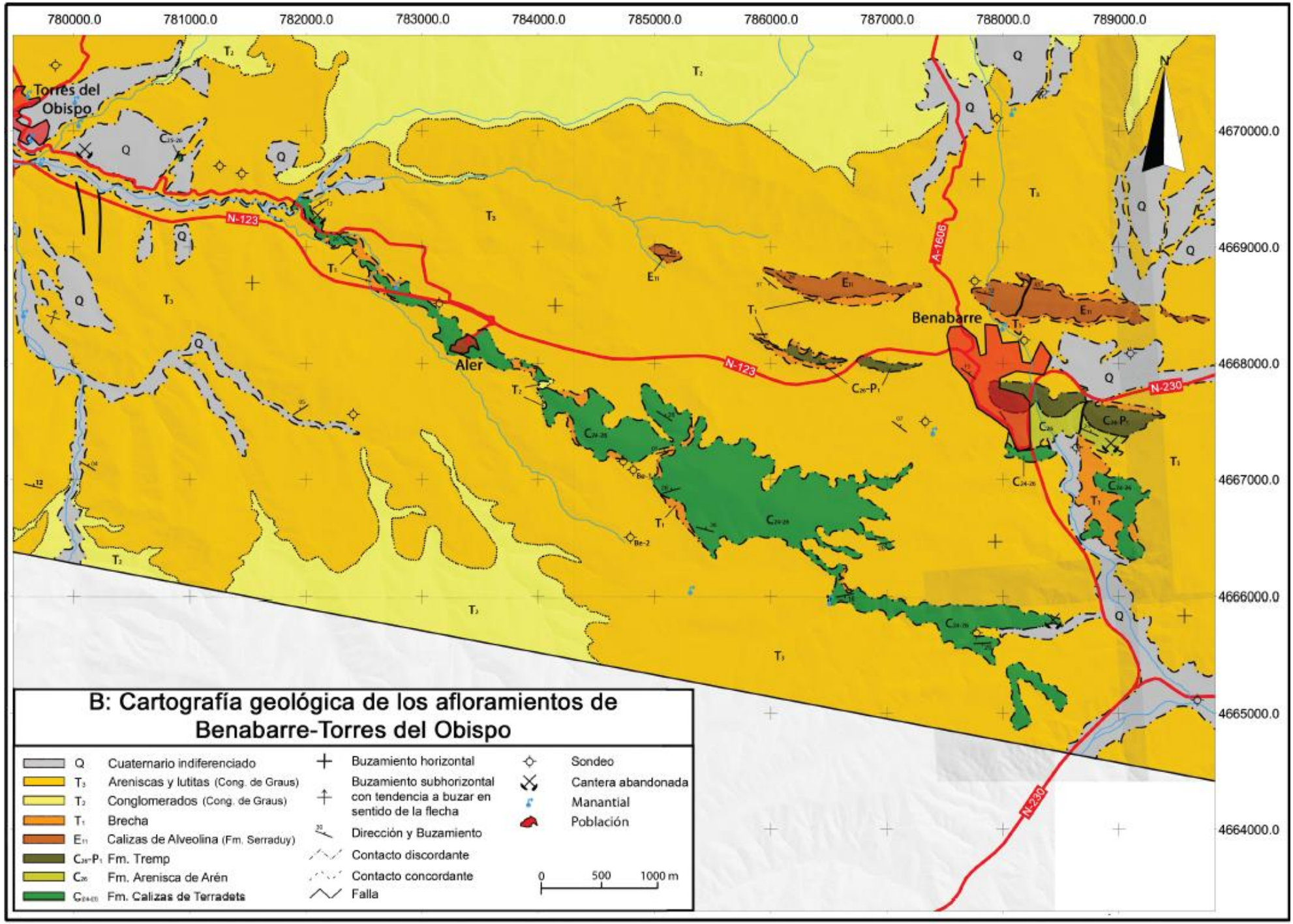
780000.0
781000.0
782000.0
783000.0
784000.0
785000.0
786000.0
787000.0
788000.0
789000.0
4670000.0
4669000.0
4668000.0
4667000.0
4666000.0
4665000.0
4664000.0
Torres del Obispo
Aler
Benabarre
N-123
A-1606
N-230
B: Cartografía geológica de los afloramientos de Benabarre-Torres del Obispo
Q Cuaternario indiferenciado
T3 Areniscas y lutitas (Cong. de Graus)
T2 Conglomerados (Cong. de Graus)
T1 Brecha
E11 Calizas de Alveolina (Fm. Serraduy)
C26-P1 Fm. Tremp
C26 Fm. Arenisca de Arén
C24-25 Fm. Calizas de Terradets
Buzamiento horizontal
Buzamiento subhorizontal con tendencia a buzar en sentido de la flecha
Dirección y Buzamiento
Contacto discordante
Contacto concordante
Falla
Sondeo
Cantera abandonada
Manantial
Población
0 500 1000 m

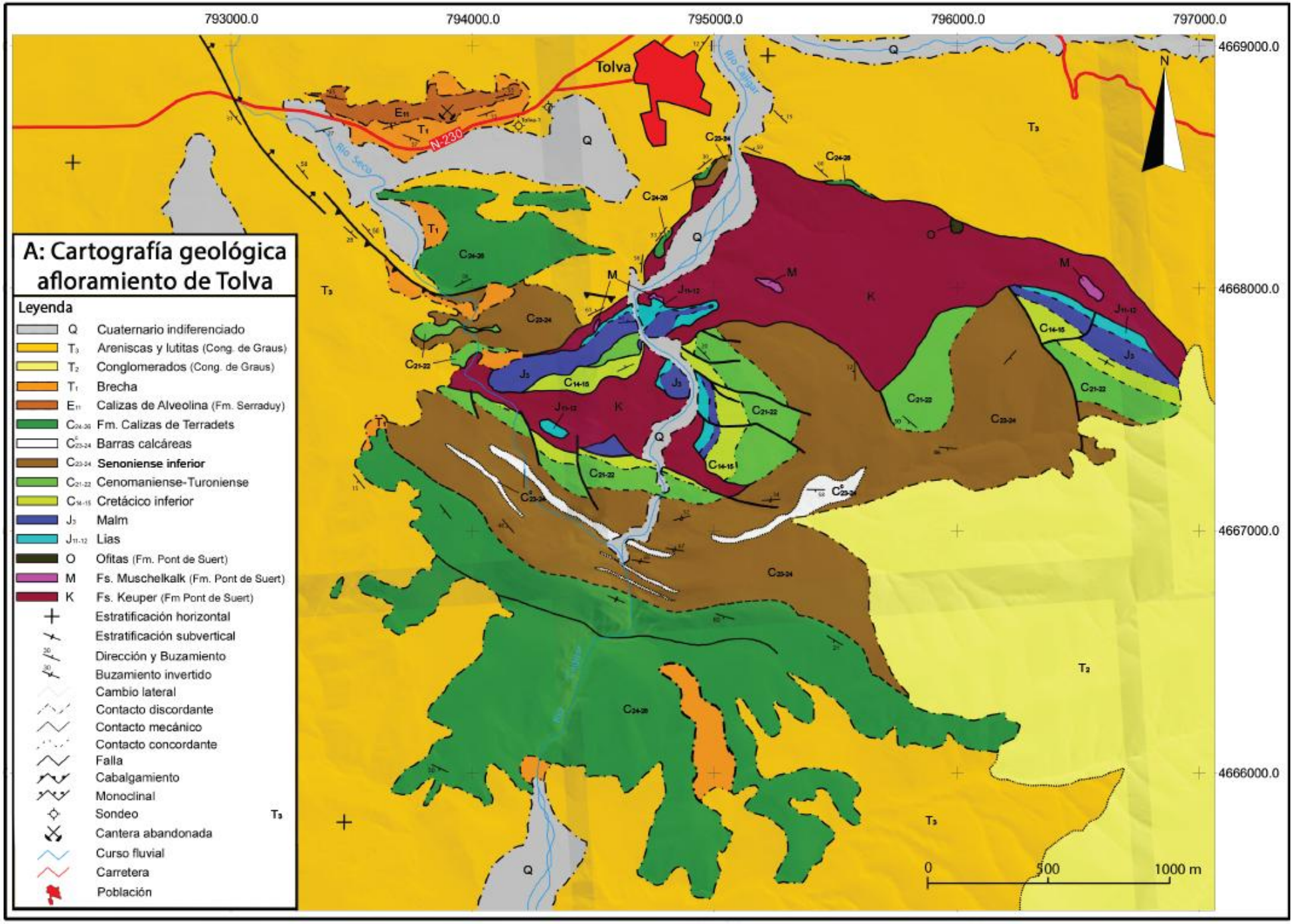

A: Cartografía geológica afloramiento de Tolva
Leyenda
Q Cuaternario indiferenciado
T3 Areniscas y lutitas (Cong. de Graus)
T2 Conglomerados (Cong. de Graus)
T1 Brecha
E11 Calizas de Alveolina (Fm. Serraduy)
C24-26 Fm. Calizas de Terradets
C23-24 Barras calcáreas
C23-24 Senoniense inferior
C21-22 Cenomaniense-Turoniense
C14-15 Cretácico inferior
J3 Malm
J11-12 Lias
O Ofitas (Fm. Pont de Suert)
M Fs. Muschelkalk (Fm. Pont de Suert)
K Fs. Keuper (Fm Pont de Suert)
Estratificación horizontal
Estratificación subvertical
Dirección y Buzamiento
Buzamiento invertido
Cambio lateral
Contacto discordante
Contacto mecánico
Contacto concordante
Falla
Cabalgamiento
Monoclinal
Sondeo
Cantera abandonada
Curso fluvial
Carretera
Población
Tolva
N-230
Río Seco
Río Caligar
793000.0
794000.0
795000.0
796000.0
797000.0
4669000.0
4668000.0
4667000.0
4666000.0
N
0
500
1000 m