



ANEXO 1

ANEXO 1. H.C.: 3434



Imagen 1 y 2. Fotografías extraorales frontales en reposo y en sonrisa. Análisis facial



Imagen 3. Fotografía extraoral lateral. Análisis del perfil

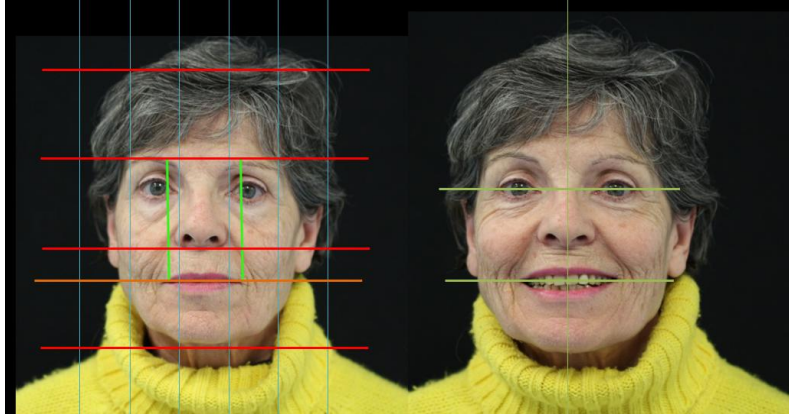

Imagen 4. Fotografías extraorales en ¾.





Imagen 5. Ortopantomografía



Imagen 6. Rx periapical del Resto Radicular del 3.4



Imagen 7. Odontograma

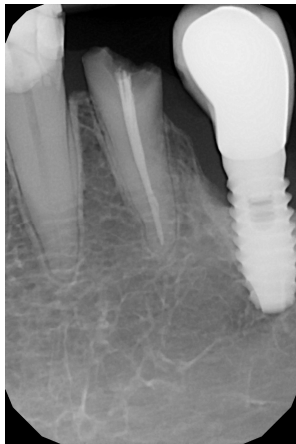

Imagen 8. Periodontograma arcada superior

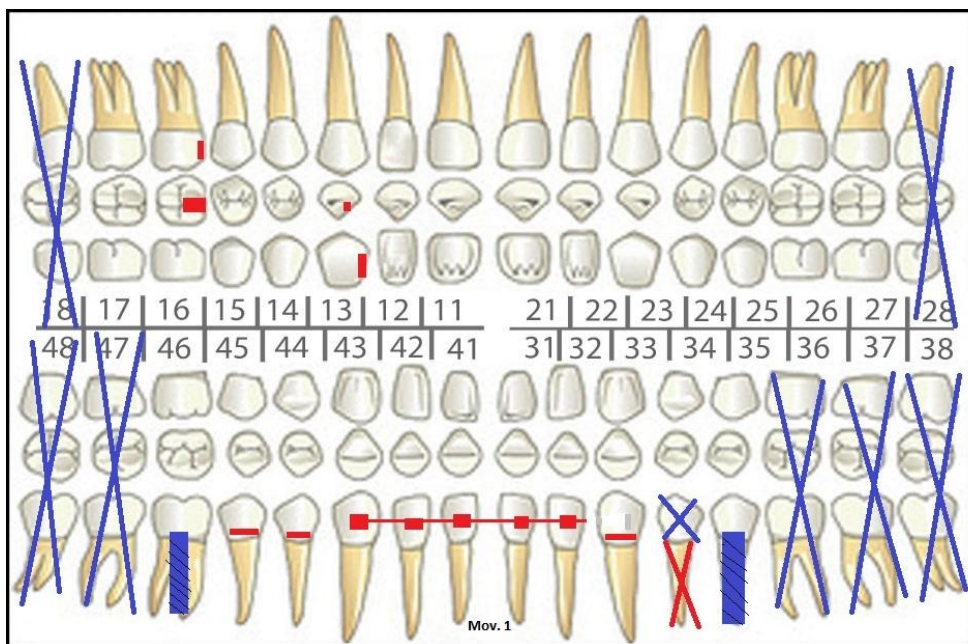

Imagen 9. Periodontograma arcada inferior

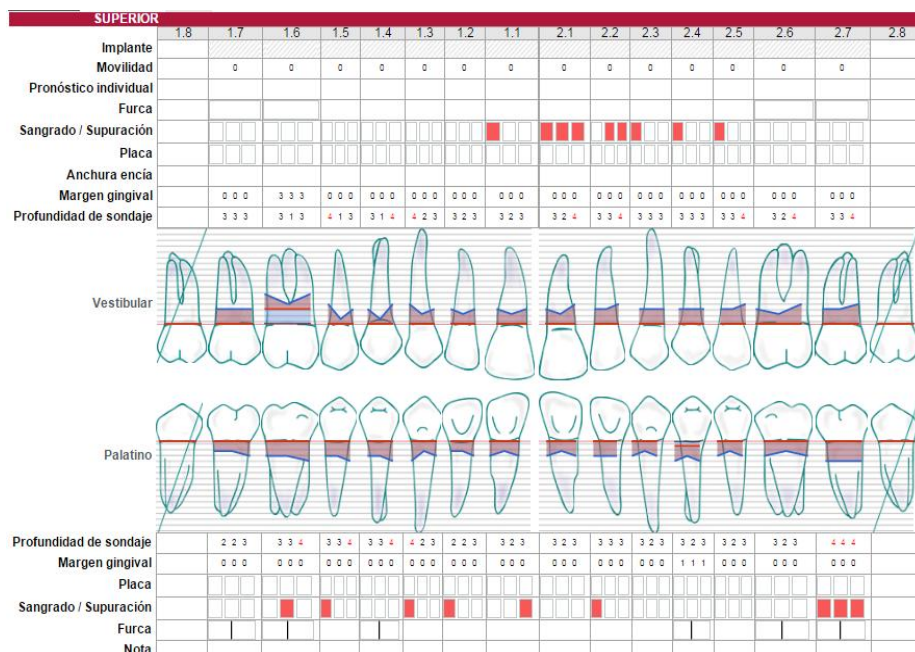

Imagen 10. Fotografía intraoral oclusal de la arcada superior

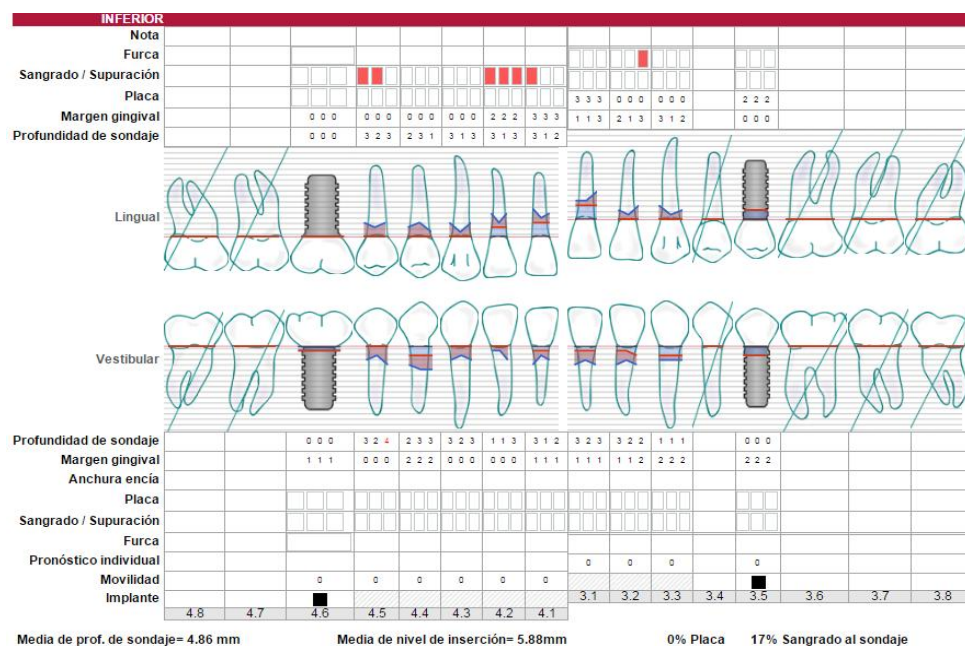

Imagen 11. Fotografía intraoral oclusal de la arcada inferior



Imagen 12. Fotografía intraoral frontal



Imagen 13. Fotografía intraoral lateral derecha



Imagen 14. Fotografía intraoral lateral izquierda



Imagen 15. Conjunto de fotografías intraorales



Imagen 16. Modelos diagnósticos montados en el articulador (vista frontal)



Imagen 17. . Modelos diagnósticos montados en el articulador (vista lateral derecha)

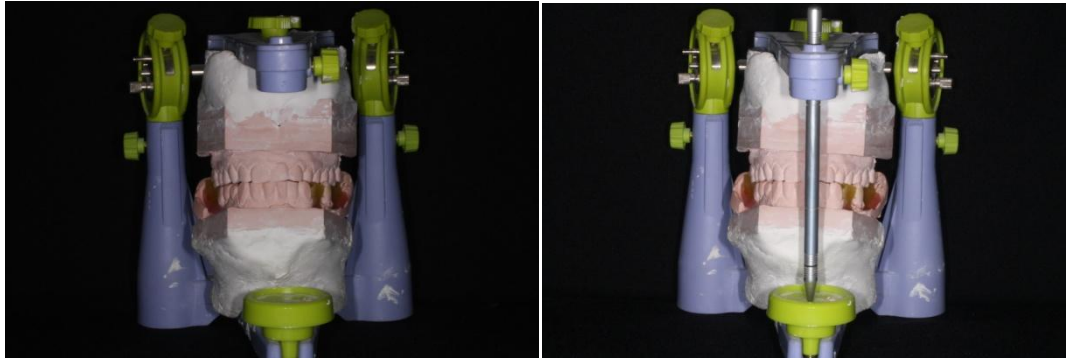

Imagen 18. . Modelos diagnósticos montados en el articulador (vista lateral izquierda)



Imagen 19. Resto radicular del 3.4 extraído

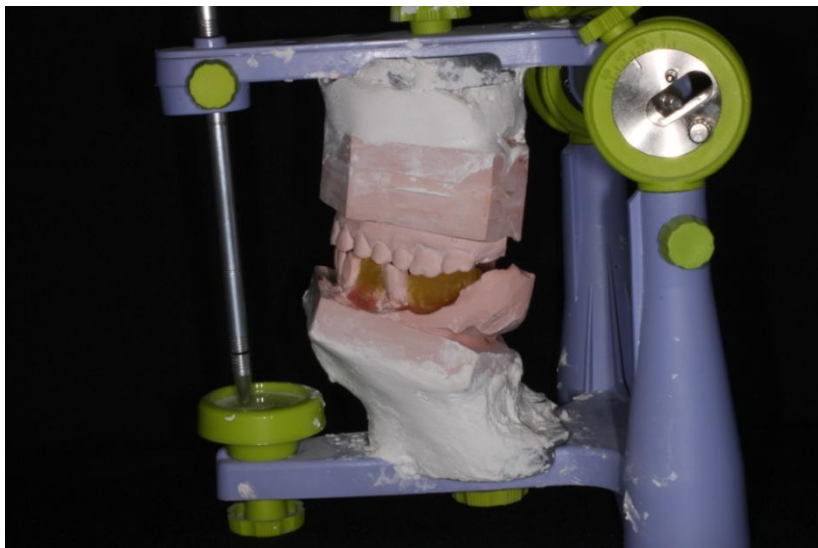

ANEXO 2

ANEXO 2. H.C.: 3806



Imagen 1 y 2. Fotografías extraorales frontales en reposo y en sonrisa. Análisis facial



Imagen 3. Fotografía extraoral lateral en reposo. Análisis del perfil

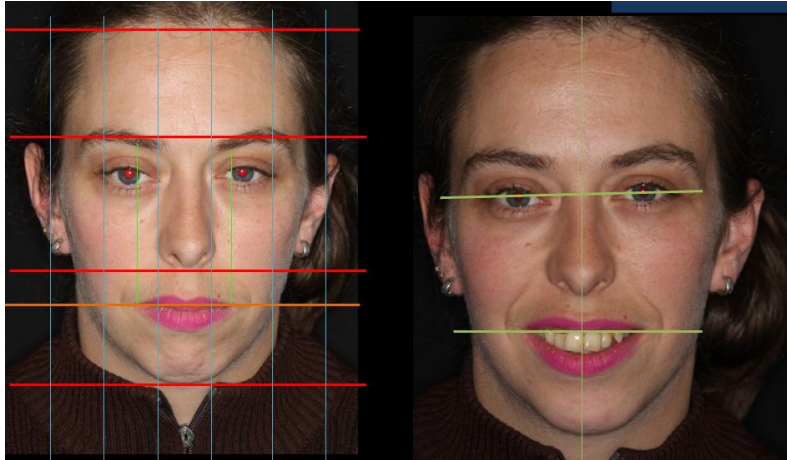

Imagen 4. Fotografías extraorales en ¾.



Imagen 5. Ortopantomografía



Imagen 6. Serie periapical



Imagen 7. Telerradiografía



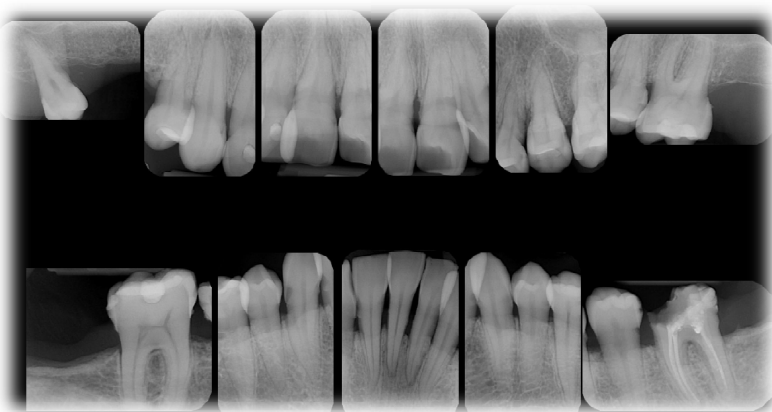

Imagen 11. Fotografía intraoral oclusal de la arcada superior



Imagen 12. Fotografía intraoral oclusal de la arcada inferior

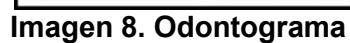

Imagen 13. Fotografía interoclusal frontal



Imagen 14. Fotografía intraoral lateral derecha



Imagen 15. Fotografía intraoral lateral izquierda



Imagen 16. Conjunto de fotografías intraorales



Imagen 17. . Modelos diagnósticos montados en el articulador (vista frontal)



Imagen 18. . Modelos diagnósticos montados en el articulador (vista lateral derecha)

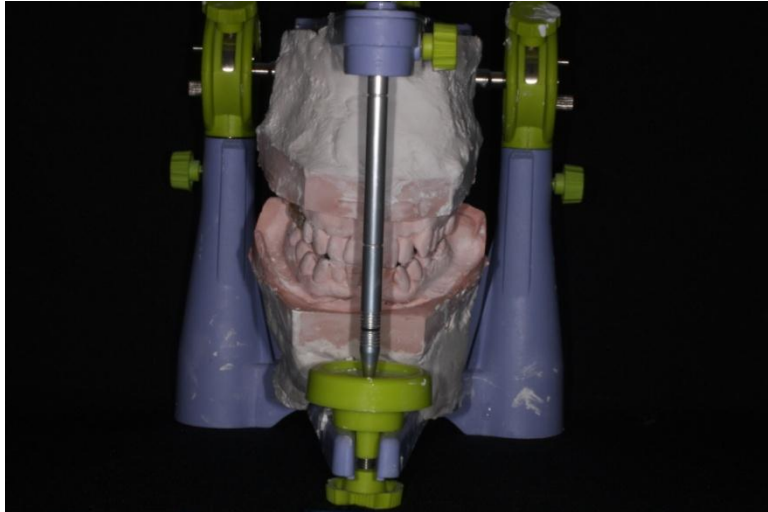

Imagen 19. . Modelos diagnósticos montados en el articulador (vista lateral izquierda)

FICHA DE MANTENIMIENTO PERIODONTAL PAC. _____
PACIENTE: _____
FECHA DE LA EXPLORACION: _____

GRADO DE HIGIENE ORAL:

BUENA

ACEPTABLE

MALA

Instrucciones de la tabla:

1.- BORRAR LOS DIENTES AUSENTES.

2.- poner puntos de color rojo.

3.- El lado vestibular es el de arriba de cada casilla. El palatino o lingual el de abajo.

	18	17	16	15	14	13	12	11	21	22	23	24	25	26	27	28
SANGRADO AL SONDAJE: M.D.V.P.																
BOLSA >4 (5 ó más)																
EXUDADO (pus)																
	48	47	46	45	44	43	42	41	31	32	33	34	35	36	37	38
SANGRADO AL SONDAJE: M.D.V.P.																
BOLSA >4 (5 ó más)																
EXUDADO (pus)																

CALCULO DE INDICE DE SANGRADO:

A : nº superficies que sangran =

B: número de dientes presentes multiplicado por 4 =

DIVIDIR A/B Y MULTIPLICARLO POR 100 A*B*100=

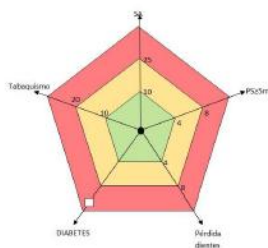

RIESGO BAJO	Máximo 1 parámetro en riesgo moderado
RIESGO MODERADO	Al menos 2 en riesgo moderado, máximo 1 en riesgo alto
RIESGO ALTO	≥ 2 parámetros en riesgo alto

INTERVALO DE MANTENIMIENTO RECOMENDADO	
Riesgo Alto	<input type="checkbox"/> Bimensual
Riesgo Moderado	<input type="checkbox"/> Cuatrimestral
Riesgo Bajo	<input type="checkbox"/> Semestral

Imagen 20. Ficha de evaluación del mantenimiento periodontal

CRITERIOS DE BERNA
DIENTES CON BUEN PRONOSTICO Son todos aquellos dientes que no entran dentro de las otras dos siguientes clasificaciones
DIENTES CON PRONOSTICO CUESTIONABLE <ul style="list-style-type: none"> A. Criterios Periodontales: <ul style="list-style-type: none"> Furca grado II o III Defectos óseos verticales profundos Defectos horizontales de más de 2/3 de la longitud de la raíz B. Criterios endodónticos: <ul style="list-style-type: none"> Infraobturación del canal endodónticos Patología periapical Postes y pernos de gran tamaño C. Criterios Dentales <ul style="list-style-type: none"> Caries radicular profunda o en la furca
DIENTES CON PRONOSTICO NO MANTENIBLE <ul style="list-style-type: none"> A. Criterios Periodontales: <ul style="list-style-type: none"> Abscesos de repetición Lesiones endo-periodontales complejas Perdida de inserción hasta el ápice B. Criterios endodónticos: <ul style="list-style-type: none"> Perforaciones del canal radicular en el tercio medio C. Criterios Dentales <ul style="list-style-type: none"> Caries intrarradiculares Fracturas horizontales complejas o verticales
PREFERENTES DE EXODONCIA Terceros molares no funcionales con profundidades de sondaje mayores o iguales a 6mm por mesial; o segundos molares no funcionales con profundidades de sondaje mayores a 6mm por mesial.

Tabla 1: Criterios pronósticos individuales de la Universidad de Berna.