

- CENTRO DE INTERPRETACIÓN DEL CAMINO DE SANTIAGO -
Y ALBERGUE DE PEREGRINOS
EN SANTA MARÍA DE EUNATE
NAVARRA

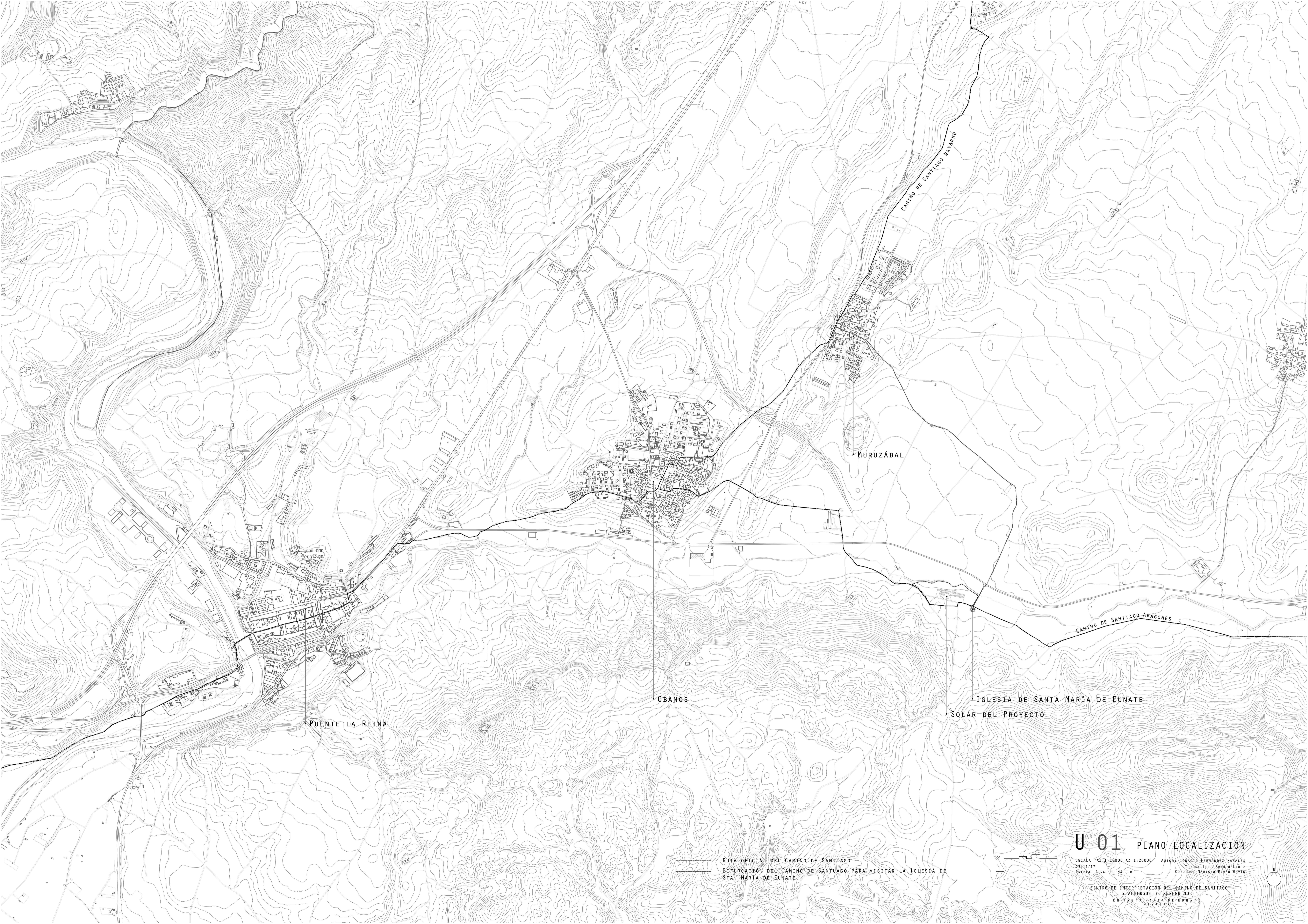

PUENTE LA REINA

PUENTE LA REINA

OBANOS

MURUZÁBAL

CAMINO DE SANTIAGO NAVARRO

CAMINO DE SANTIAGO ARAGÓNES

IGLESIA DE SANTA MARÍA DE EUNATE

SOLAR DEL PROYECTO

RUTA OFICIAL DEL CAMINO DE SANTIAGO
BIFURCACIÓN DEL CAMINO DE SANTIAGO PARA VISITAR LA IGLESIA DE
STA. MARÍA DE EUNATE

U 01 PLANO LOCALIZACIÓN

ESCALA A3 1:10000 A3 1:20000
25/11/17
TRABAJO FINAL DE MÁSTER

AUTOR: IONACIO FERNÁNDEZ RAFALES
TUTOR: LUIS FRANCO LAHOZ
COTUTOR: MARIANO PENAR GAVIN

CENTRO DE INTERPRETACIÓN DEL CAMINO DE SANTIAGO
Y ALBERGUE DE PEREGRINOS
EN SANTA MARÍA DE EUNATE
NAVARRA





U 02 PLANO ESTADO ACTUAL

ESCALA: A1 1:1250 A3 1:2500
AUTOR: IGNACIO FERNÁNDEZ RAYALES
23/11/17
TUTOR: LUIS FRANCO LAHOZ
COTUTOR: MARTINO FERNÁN GAYN

CENTRO DE INTERPRETACIÓN DEL CAMINO DE SANTIAGO
Y ALBERGUE DE PEREGRINOS
EN SANTA MARÍA DE EUNATE
NAVARRA

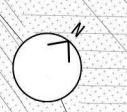



U 03 PLANO SITUACIÓN

ESCALA A1 1:1250 - A3 1:2500 AUTOR: IONACIO FERNÁNDEZ RAFALES
23/11/17 TUTOR: LUIS FRANCO LAHOZ
TRABAJO FINAL DE MÁSTER COTUTOR: MARTINO FERNÁN GAVÍN

- CENTRO DE INTERPRETACIÓN DEL CAMINO DE SANTIAGO -
Y ALBERGUE DE PEREGRINOS
EN SANTA MARIA DE EUNATE
NAVARRA

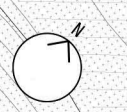

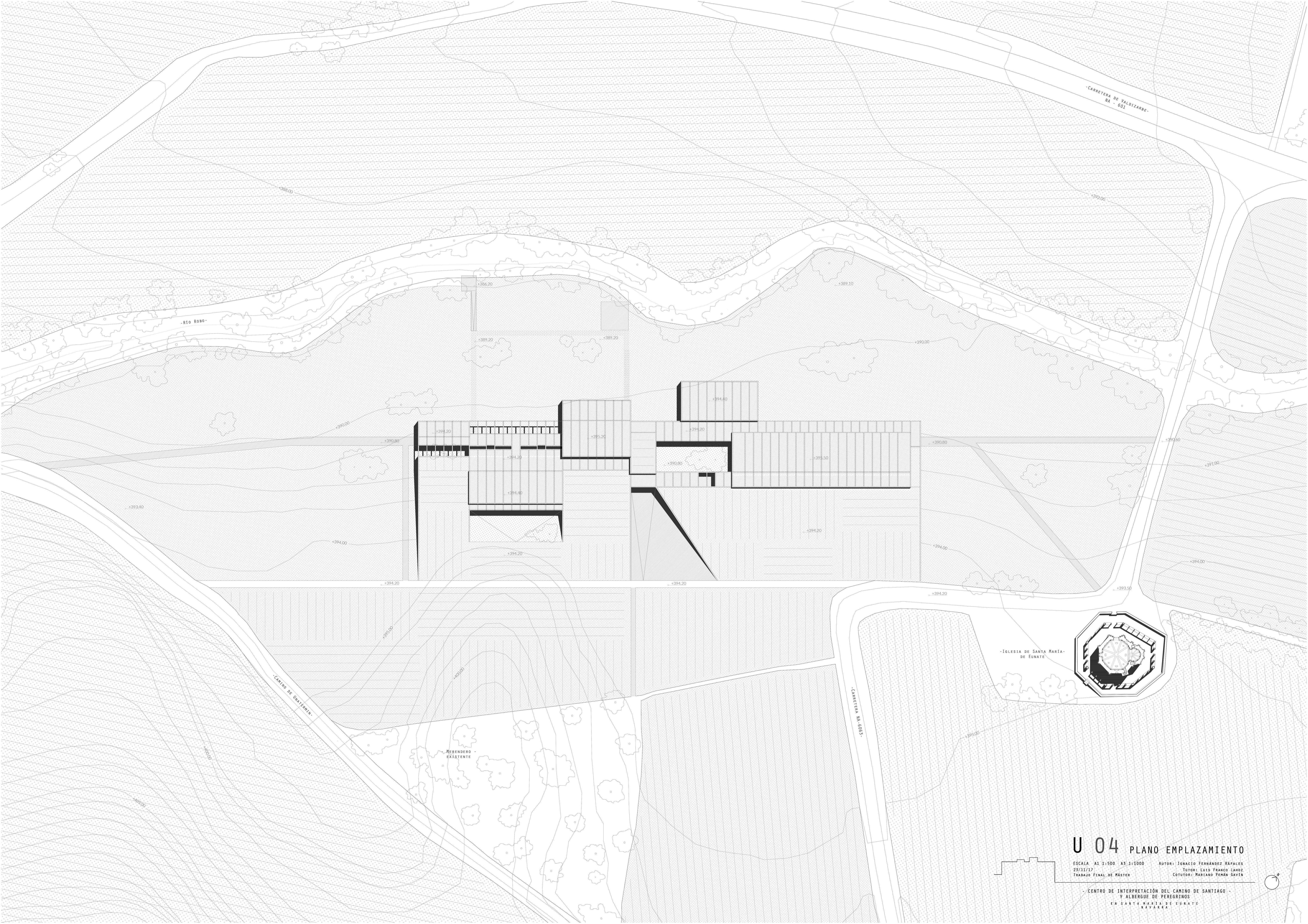

-CARRETERA DE VALDEZARBA-
-NA- 601-

-RIO ROBO-

-CAMINO DE EUNATE-

-CARRETERA N. 605-

-MERENDERO -
EXISTENTE-

-IGLESIA DE SANTA MARÍA-
DE EUNATE-

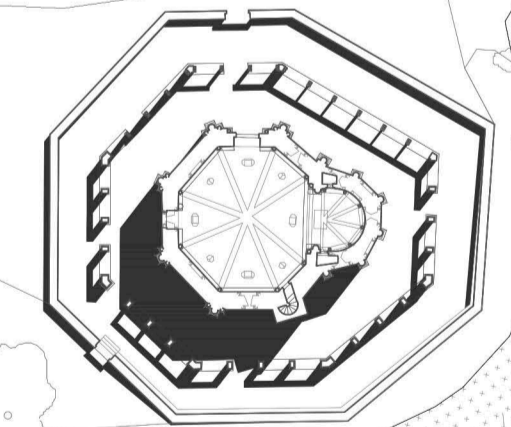

U 04 PLANO EMPLAZAMIENTO

ESCALA: AL 1:500 AS 1:1000
 AUTOR: IGNACIO FERNÁNDEZ RÁFALES
 23/11/17
 TUTOR: LUIS FRANCO LAHOZ
 TRABAJO FINAL DE MÁSTER
 COTUTOR: MARIANO FERNÁN GAYÍN

-CENTRO DE INTERPRETACIÓN DEL CAMINO DE SANTIAGO-
Y ALBERGUE DE PEREGRINOS
EN SANTA MARÍA DE EUNATE
NAVARRA



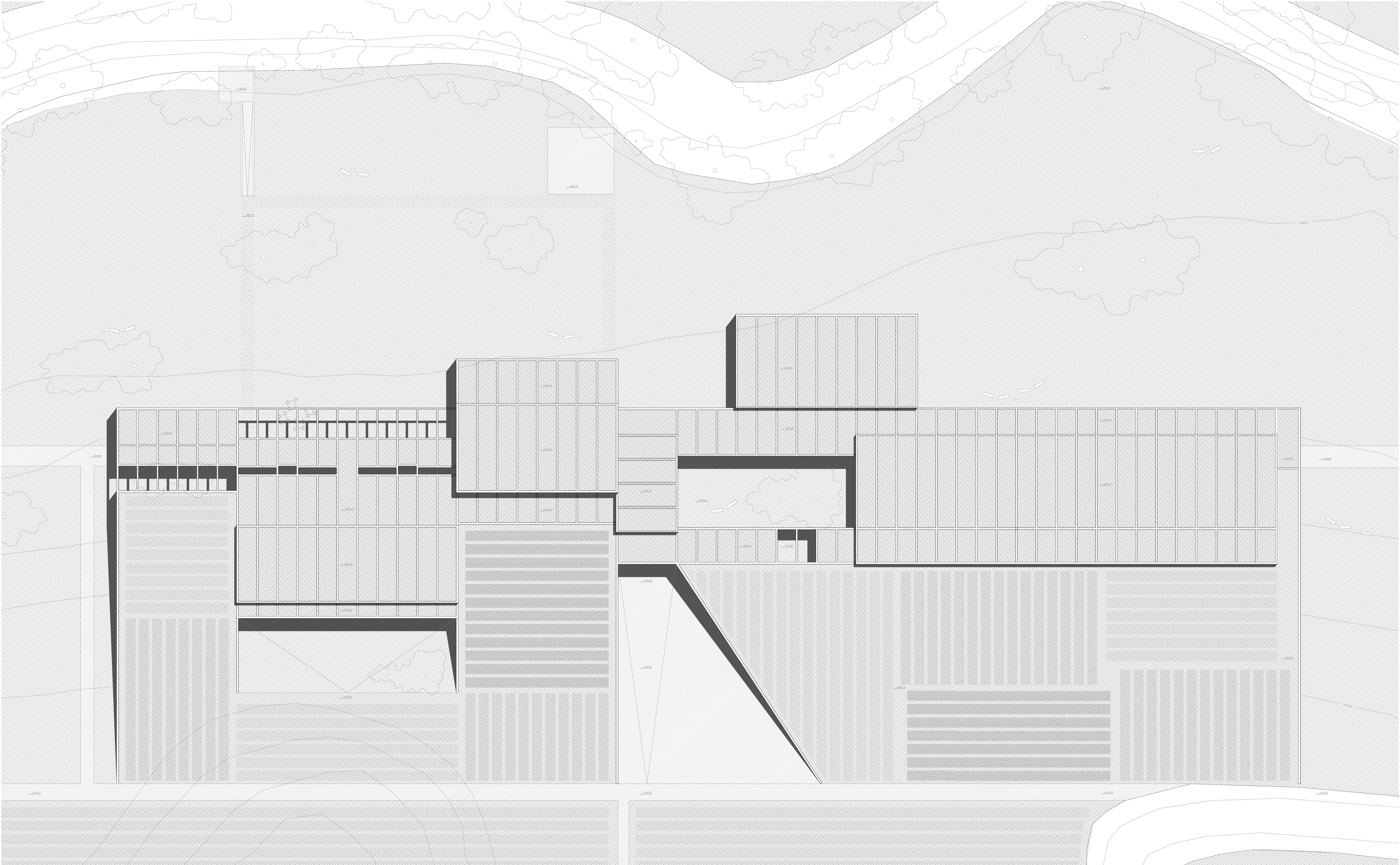

A 01 PLANTA CUBIERTA

ESCALA A1 1:250 A3 1:500
29/11/17
TRABAJO FINAL DE MÁSTER

AUTOR: IGNACIO FERNÁNDEZ RÁFALES
TUTOR: LUIS FRANCO LANOZ
COTUTOR: MARIANO PEÑÁN GAVÍN

- CENTRO DE INTERPRETACIÓN DEL CAMINO DE SANTIAGO -
Y ALBERGUE DE PEREGRINOS
EN SANTA MARÍA DE EUNATE
NAVARRA



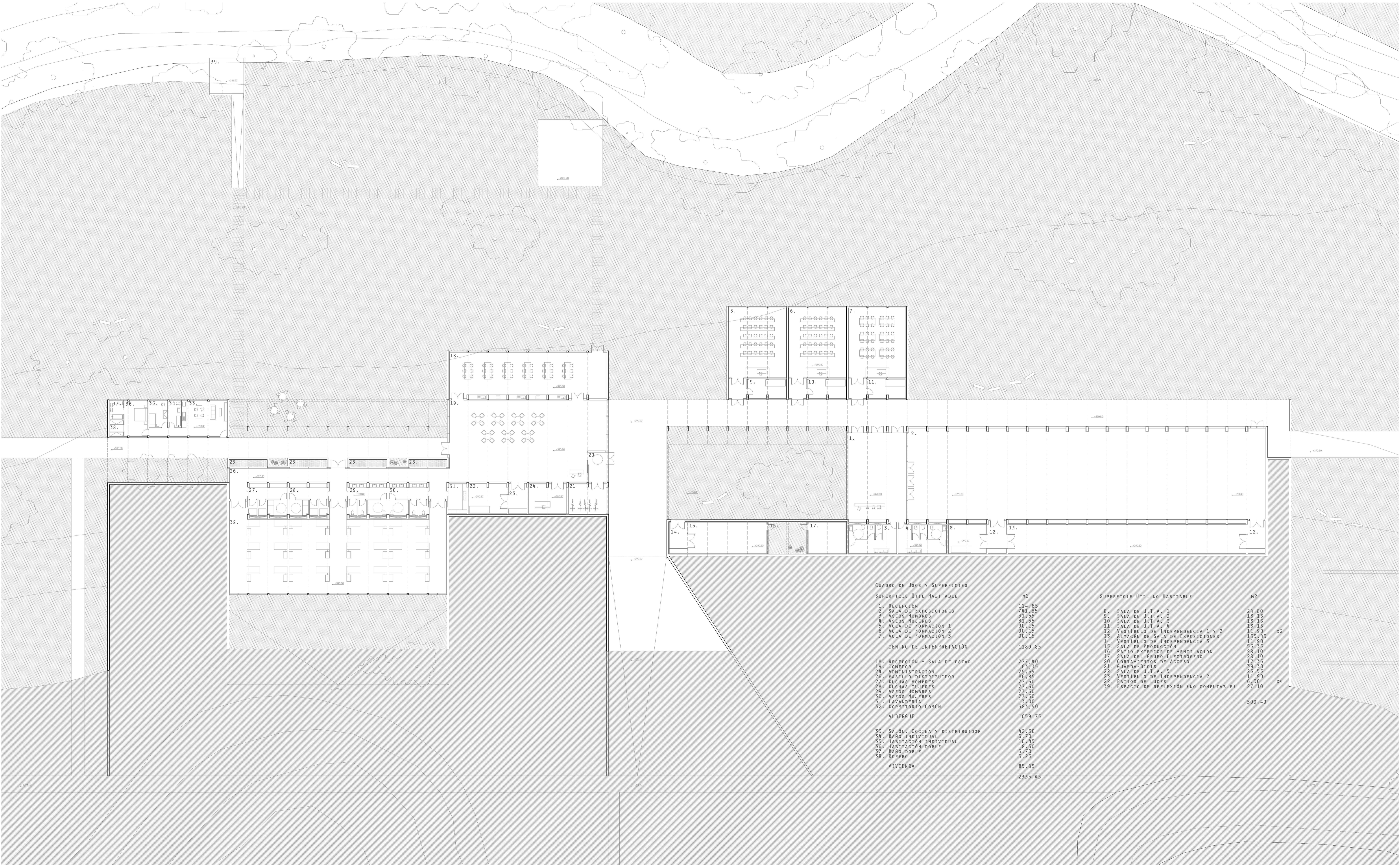

| CUADRO DE USOS Y SUPERFICIES | |
|----------------------------------|----------------|
| SUPERFICIE ÚTIL HABITABLE | M2 |
| 1. RECEPCIÓN | 114,65 |
| 2. SALA DE EXPOSICIONES | 741,65 |
| 3. ASESOS HOMBRES | 31,55 |
| 4. ASESOS MUJERES | 31,55 |
| 5. AULA DE FORMACIÓN 1 | 90,15 |
| 6. AULA DE FORMACIÓN 2 | 90,15 |
| 7. AULA DE FORMACIÓN 3 | 90,15 |
| CENTRO DE INTERPRETACIÓN | 1189,85 |
| 18. RECEPCIÓN Y SALA DE ESTAR | 277,40 |
| 19. COMEDOR | 163,35 |
| 24. ADMINISTRACIÓN | 25,65 |
| 26. PASILLO DISTRIBUIDOR | 86,85 |
| 27. DUCHAS HOMBRES | 27,50 |
| 28. DUCHAS MUJERES | 27,50 |
| 29. ASESOS HOMBRES | 27,50 |
| 30. ASESOS MUJERES | 27,50 |
| 31. LAVANDERÍA | 15,00 |
| 32. DORMITORIO COMÚN | 583,50 |
| ALBERGUE | 1059,75 |
| 33. SALÓN, COCINA Y DISTRIBUIDOR | 42,50 |
| 34. BAÑO INDIVIDUAL | 6,70 |
| 35. HABITACIÓN INDIVIDUAL | 10,45 |
| 36. HABITACIÓN DOBLE | 18,30 |
| 37. BAÑO DOBLE | 5,70 |
| 38. ROPERO | 5,25 |
| VIVIENDA | 85,85 |
| TOTAL | 2335,45 |

| SUPERFICIE ÚTIL NO HABITABLE | M2 |
|--|---------------|
| 8. SALA DE U.T.A. 1 | 24,80 |
| 9. SALA DE U.T.A. 2 | 13,15 |
| 10. SALA DE U.T.A. 3 | 13,15 |
| 11. SALA DE U.T.A. 4 | 13,15 |
| 12. VESTIBULO DE INDEPENDENCIA 1 Y 2 | 11,90 |
| 13. ALMACÉN DE SALA DE EXPOSICIONES | 155,45 |
| 14. VESTIBULO DE INDEPENDENCIA 3 | 11,90 |
| 15. SALA DE PRODUCCIÓN | 55,55 |
| 16. PATIO EXTERIOR DE VENTILACIÓN | 28,10 |
| 17. SALA DEL GRUPO ELECTRÓGENO | 28,10 |
| 20. CORTAVIENTOS DE ACCESO | 12,35 |
| 21. GUARDA-BICIS | 39,50 |
| 22. SALA DE U.T.A. 5 | 25,55 |
| 25. VESTIBULO DE INDEPENDENCIA 2 | 11,90 |
| 27. PATIOS DE LUCES | 6,30 |
| 29. ESPACIO DE REFLEXIÓN (NO COMPUTABLE) | 27,10 |
| TOTAL | 509,40 |

ESQUEMA DE LA SECCIÓN EN PLANTA

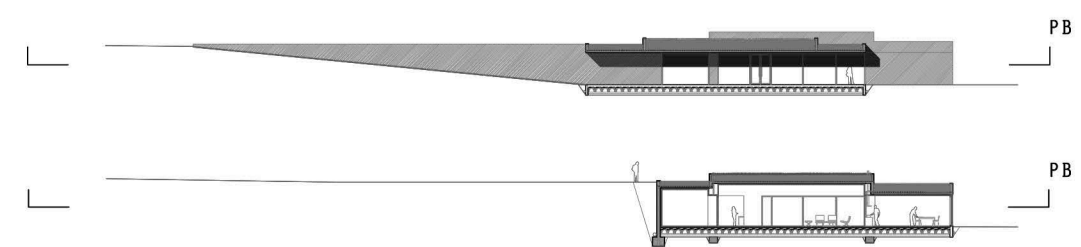

A 02 PLANTA GENERAL

ESCALA A1 1:250 A3 1:500
 23/11/17
 TRABAJO FINAL DE MÁSTER

AUTOR: IGNACIO FERNÁNDEZ RÁFALES
 TUTOR: LUIS FRANCO LANDOZ
 COTUTORES: HAZELANO PEÑÁN GAVÍN

- CENTRO DE INTERPRETACIÓN DEL CAMINO DE SANTIAGO -
 Y ALBERGUE DE PEREGRINOS
 EN SANTA MARTA DE EUNATE
 NAVARRA

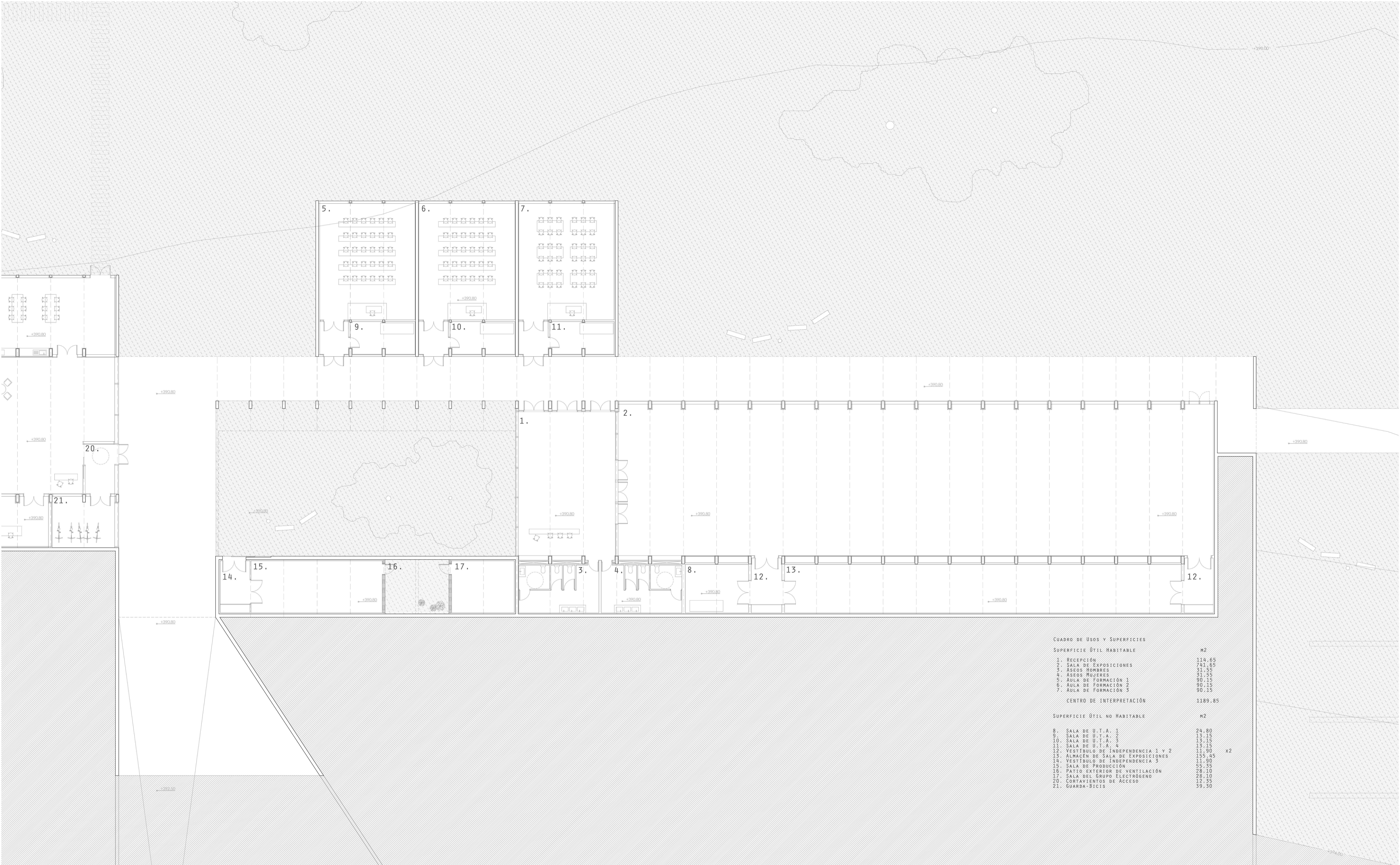

CUADRO DE USOS Y SUPERFICIES

| SUPERFICIE ÚTIL HABITABLE | M2 |
|--------------------------------------|----------------|
| 1. RECEPCIÓN | 114,65 |
| 2. SALA DE EXPOSICIONES | 741,65 |
| 3. ASESOS HOMBRES | 31,55 |
| 4. ASESOS MUJERES | 31,55 |
| 5. AULA DE FORMACIÓN 1 | 90,15 |
| 6. AULA DE FORMACIÓN 2 | 90,15 |
| 7. AULA DE FORMACIÓN 3 | 90,15 |
| CENTRO DE INTERPRETACIÓN | 1189,85 |
| SUPERFICIE ÚTIL NO HABITABLE | M2 |
| 8. SALA DE U.T.A. 1 | 24,80 |
| 9. SALA DE U.T.A. 2 | 13,15 |
| 10. SALA DE U.T.A. 3 | 13,15 |
| 11. SALA DE U.T.A. 4 | 13,15 |
| 12. VESTIBULO DE INDEPENDENCIA 1 Y 2 | 11,90 |
| 13. ALMACEN DE SALA DE EXPOSICIONES | 155,45 |
| 14. VESTIBULO DE INDEPENDENCIA 3 | 11,90 |
| 15. SALA DE PRODUCCIÓN | 55,55 |
| 16. PATIO EXTERIOR DE VENTILACIÓN | 28,10 |
| 17. SALA DEL GRUPO ELECTROGENO | 28,10 |
| 20. CORTAVIENTOS DE ACCESO | 12,35 |
| 21. GUARDA-BICIS | 39,30 |

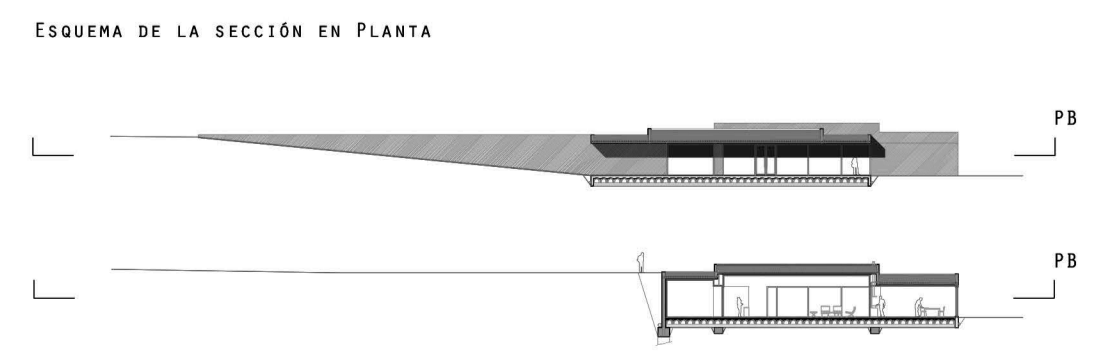
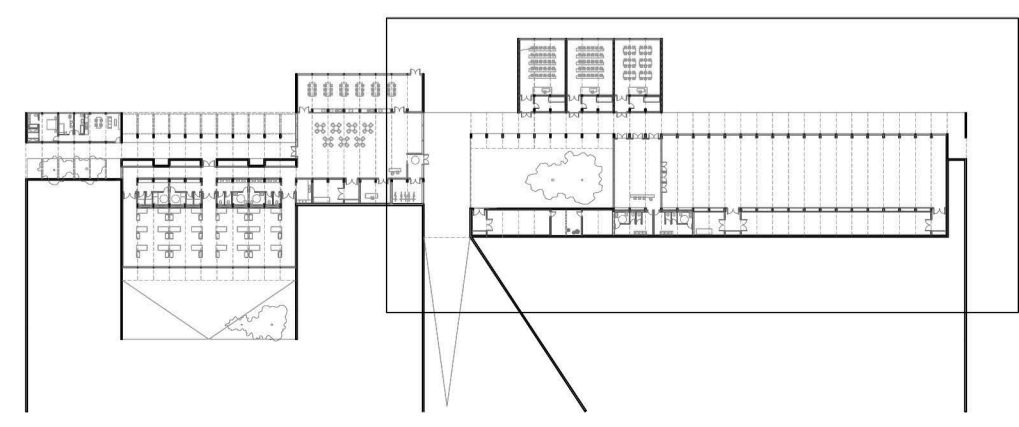

A 03 PLANTA GENERAL

ZOOM 1 - CENTRO DE INTERPRETACIÓN

ESCALA A1 1:150 A3 1:300
 25/11/17
 TRABAJO FINAL DE MÁSTER

AUTOR: IGNACIO FERNÁNDEZ BÉFALES
 TUTOR: LUIS FRANCO LANZO
 COTUTOR: MARIANO PEÑÁN GAVÍN

- CENTRO DE INTERPRETACIÓN DEL CAMINO DE SANTIAGO -
 Y ALBERGUE DE PEREGRINOS
 EN SANTA MARÍA DE EUNATE
 NAVARRA

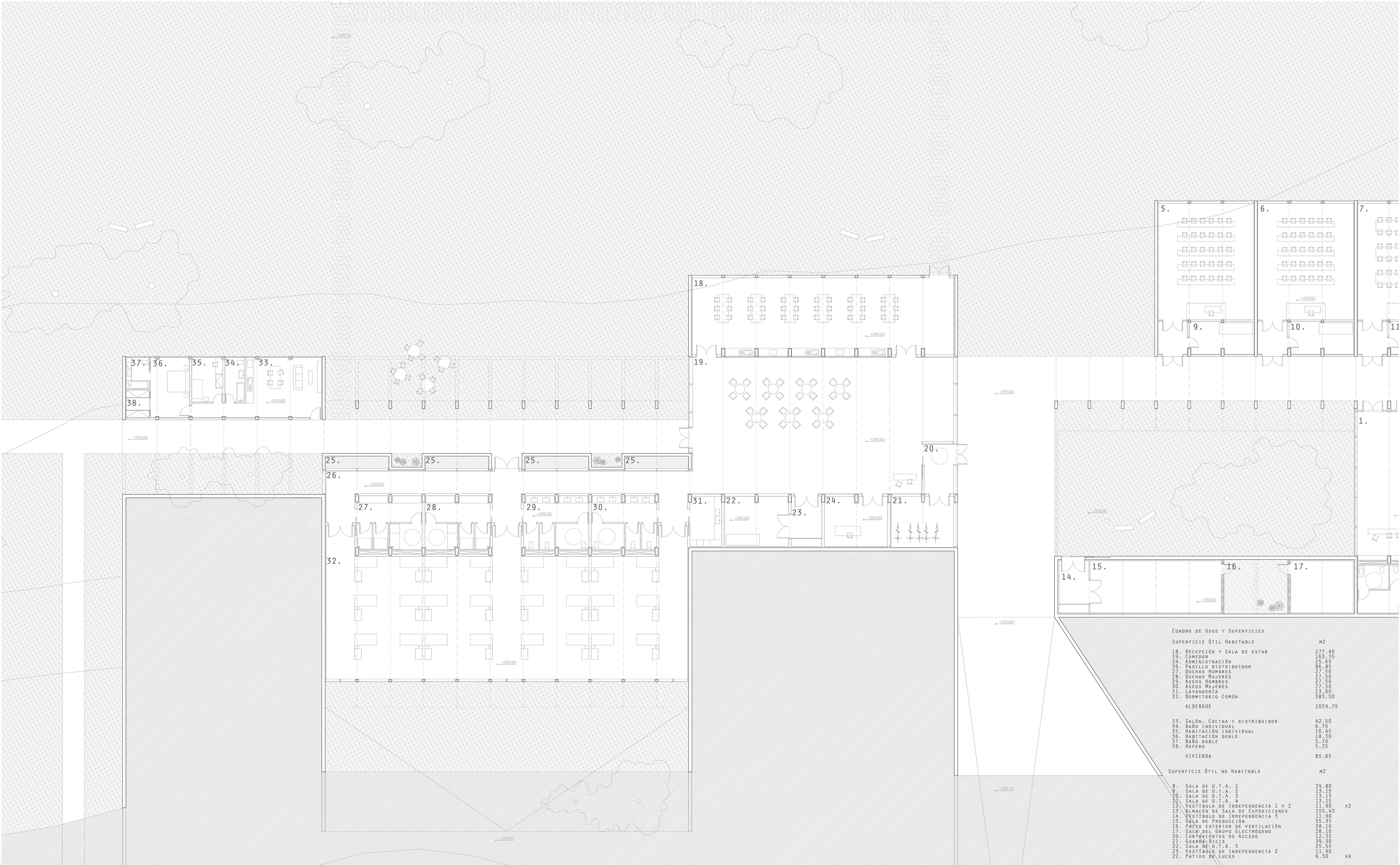

CUADRO DE USOS Y SUPERFICIES

| | M2 |
|--------------------------------------|----------------|
| SUPERFICIE ÚTIL HABITABLE | |
| 18. RECEPCIÓN Y SALA DE ESTAR | 277,40 |
| 19. COMEDOR | 163,35 |
| 24. ADMINISTRACIÓN | 25,65 |
| 26. PASILLO DISTRIBUIDOR | 86,85 |
| 27. DUCHAS HOMBRES | 27,50 |
| 28. DUCHAS MUJERES | 27,50 |
| 29. ASESOS HOMBRES | 27,50 |
| 30. ASESOS MUJERES | 27,50 |
| 31. LAVANDERÍA | 13,00 |
| 32. DORMITORIO COMÚN | 383,90 |
| ALBERGUE | 1059,75 |
| 33. SALÓN, COCINA Y DISTRIBUIDOR | 42,50 |
| 34. BAÑO INDIVIDUAL | 6,70 |
| 35. HABITACIÓN INDIVIDUAL | 10,45 |
| 36. HABITACIÓN DOBLE | 18,30 |
| 37. BAÑO DOBLE | 5,70 |
| 38. ROPERO | 5,25 |
| VIVIENDA | 85,85 |
| SUPERFICIE ÚTIL NO HABITABLE | |
| 8. SALA DE U.T.A. 1 | 24,80 |
| 9. SALA DE U.T.A. 2 | 13,15 |
| 10. SALA DE U.T.A. 3 | 13,15 |
| 11. SALA DE U.T.A. 4 | 13,15 |
| 12. VESTIBULO DE INDEPENDENCIA 1 Y 2 | 11,90 x2 |
| 13. ALMACEN DE SALA DE EXPOSICIONES | 155,45 |
| 14. VESTIBULO DE INDEPENDENCIA 3 | 11,90 |
| 15. SALA DE PRODUCCIÓN | 55,35 |
| 16. PATIO EXTERIOR DE VENTILACIÓN | 28,10 |
| 17. SALA DEL GRUPO ELECTROGENO | 28,10 |
| 20. CORTAVIENTOS DE ACCESO | 12,35 |
| 21. GUARDABICIS | 39,30 |
| 22. SALA DE U.T.A. 5 | 35,55 |
| 25. VESTIBULO DE INDEPENDENCIA 2 | 11,90 |
| 22. PATIOS DE LUCES | 6,30 x4 |

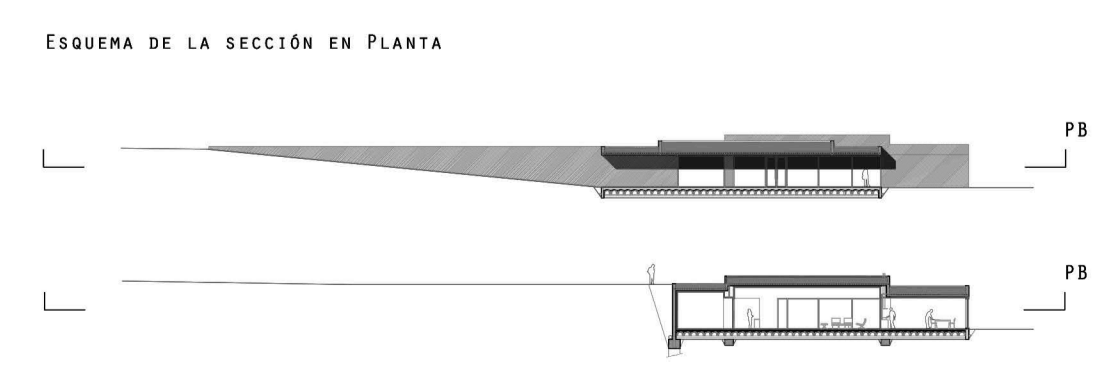
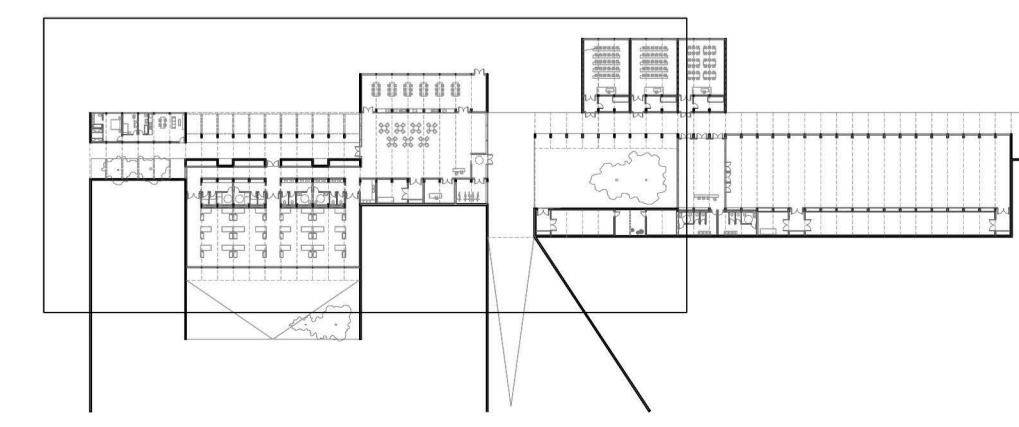

A 04 PLANTA GENERAL

ZOOM 2 - ALBERGUE Y VIVIENDA

ESCALA A1 1:150 A3 1:300 AUTOR: IGNACIO FERNÁNDEZ RÁFALES
 23/11/17 TUTOR: LUIS FRANCO LANZO
 TRABAJO FINAL DE MÁSTER COTUTOR: MARIANO PEÑÁN GAVÍN

- CENTRO DE INTERPRETACIÓN DEL CAMINO DE SANTIAGO -
 Y ALBERGUE DE PEREGRINOS
 EN SANTA MARÍA DE EUNATE
 NAVARRA

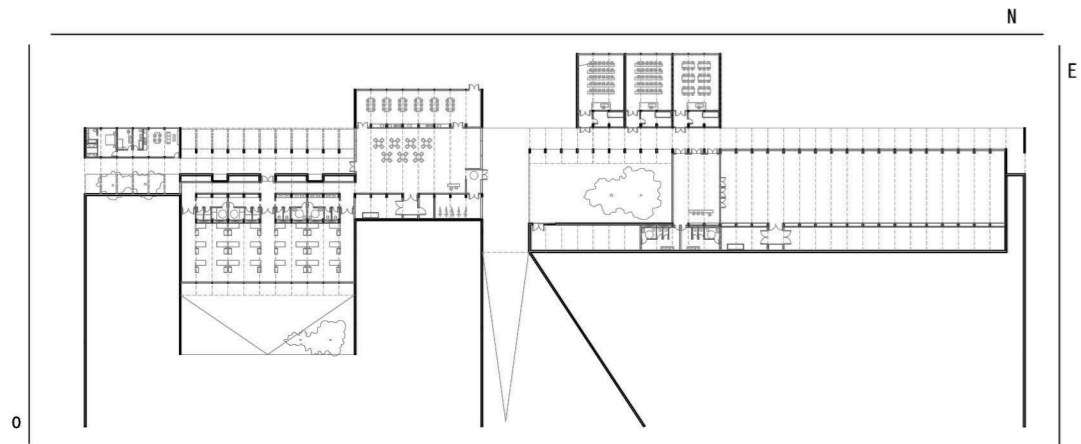
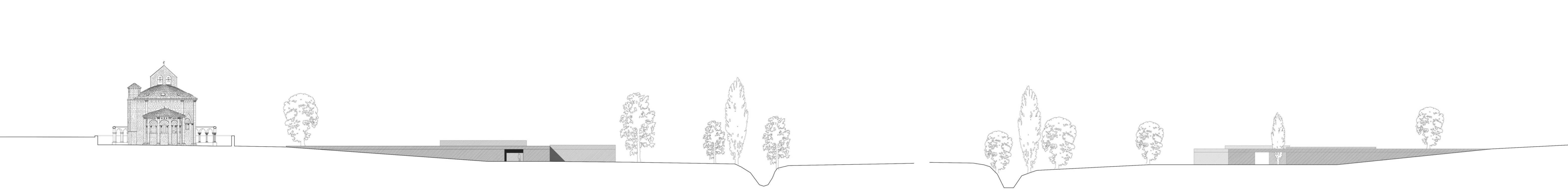
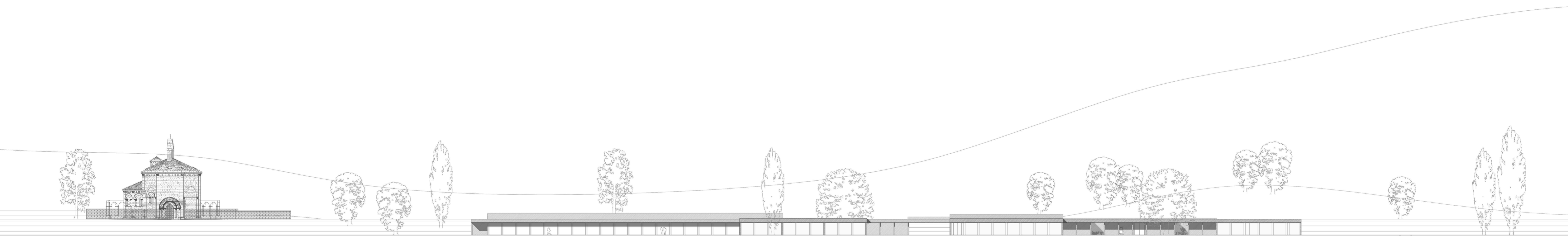

A 05 ALZADOS E, O, N

ESCALA A1 1:150/1:400 A3 1:300/1:800
25/11/17 TRABAJO FINAL DE MÁSTER
AUTOR: IGNACIO FERNÁNDEZ RÁFALES
TUTOR: LUIS FRANCO LANOZ
COTUTOR: RAZIANO PENÁN GAYÍN

- CENTRO DE INTERPRETACIÓN DEL CAMINO DE SANTIAGO -
Y ALBERGUE DE PEREGRINOS
EN SANTA MARÍA DE EUNATE
NAVARRA



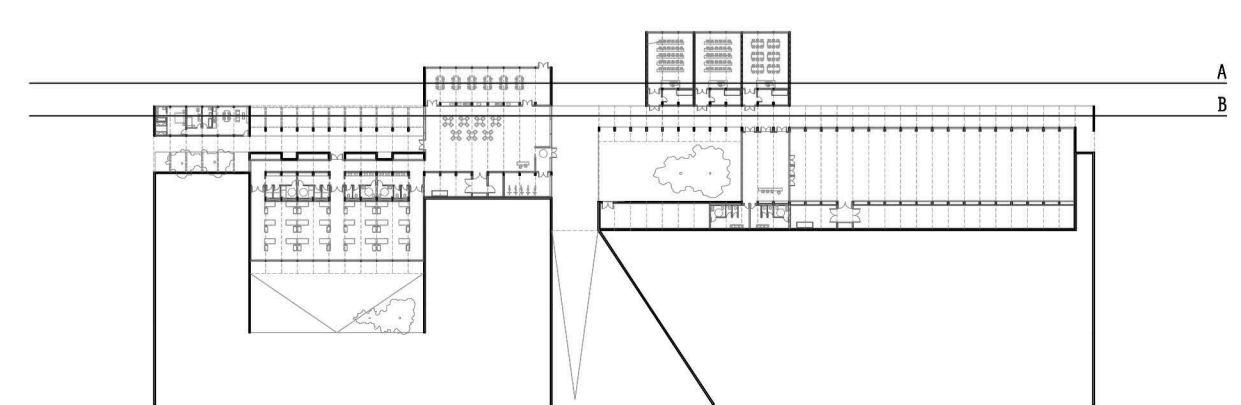
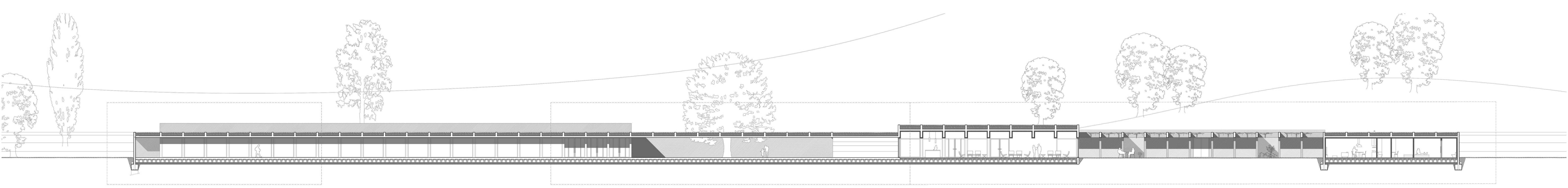
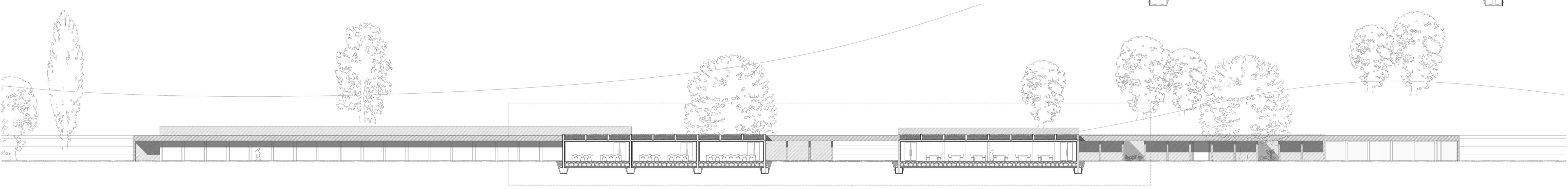
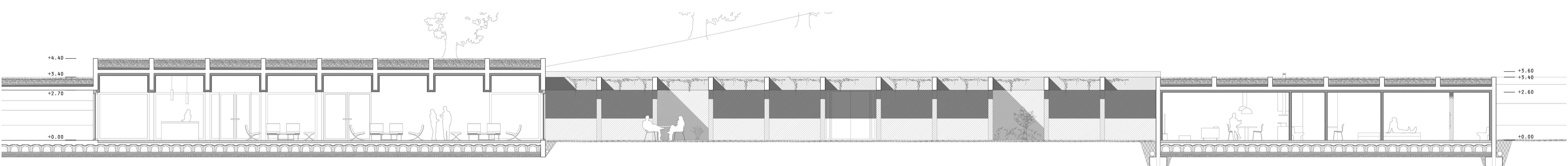
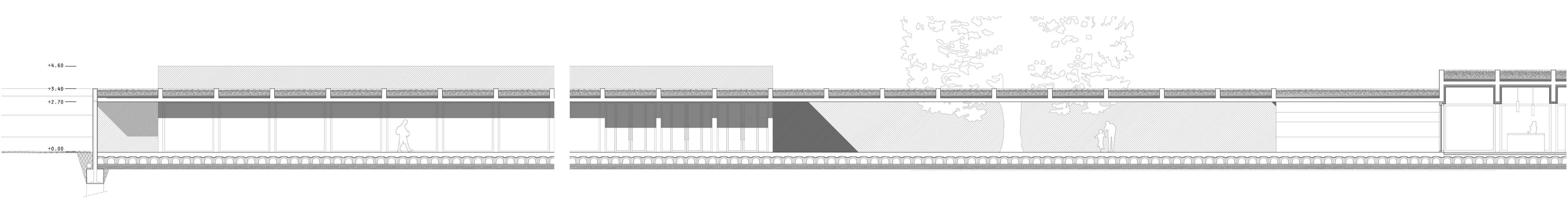
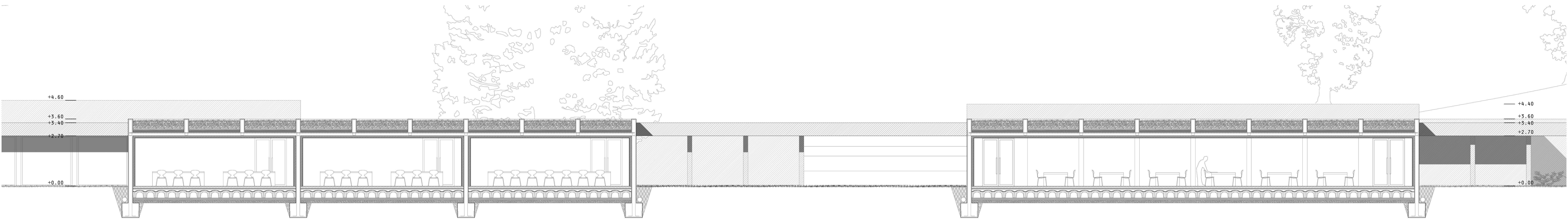

A 06 SECCIONES A, B

ESCALA A1 1:100/1:250 A3 1:200/1:500
23/11/17 TRABAJO FINAL DE MÁSTER
AUTOR: IGNACIO FERNÁNDEZ RÁFALES
TUTOR: LUIS FRANCO LANOZ
COTUTOR: MARIANO PEÑÁN GAYÍN

- CENTRO DE INTERPRETACIÓN DEL CAMINO DE SANTIAGO -
Y ALBERGUE DE PEREGRINOS
EN SANTA MARÍA DE EUNATE
NAVARRA



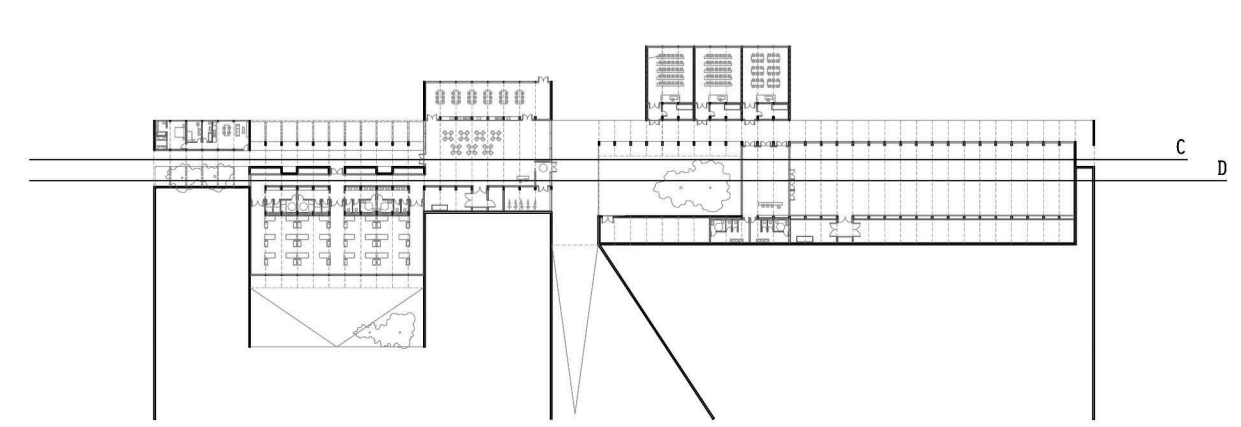
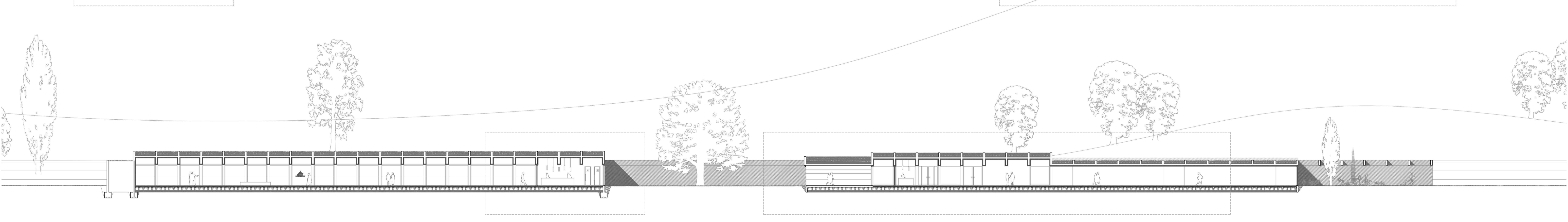
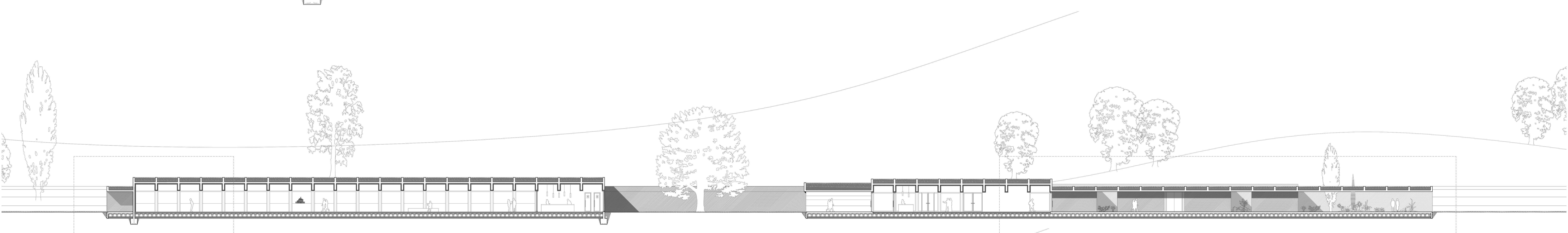
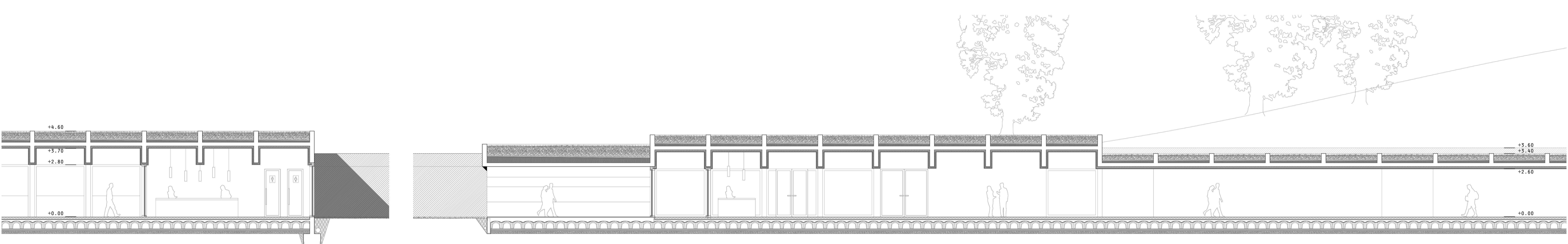
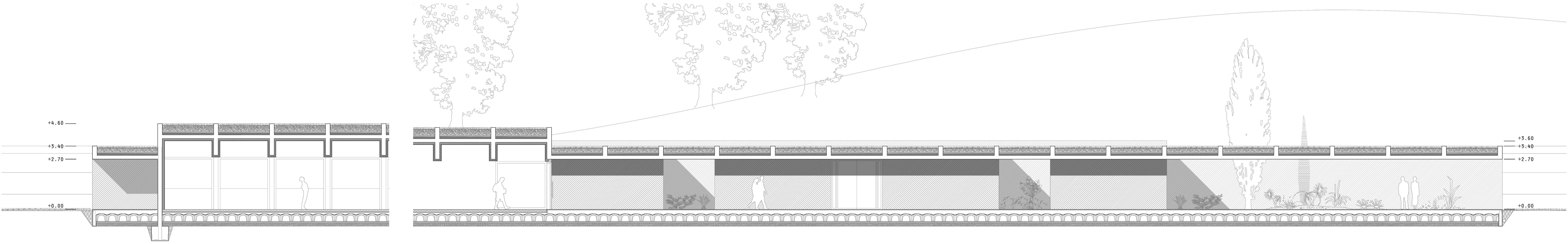

A 07 SECCIONES C,D

ESCALA A1 1:100/1:250 A3 1:200/1:500
 AUTOR: IGNACIO FERNÁNDEZ RAFALES
 TUTOR: LOIS FRANCO LANOZ
 TRABAJO FINAL DE MÁSTER COTUTOR: NARRIÑO PEÑÁN GAYÉN

- CENTRO DE INTERPRETACIÓN DEL CAMINO DE SANTIAGO -
 Y ALBERGUE DE PEREGRINOS
 EN SANTA BARBA DE EUNATE
 NAVARRA

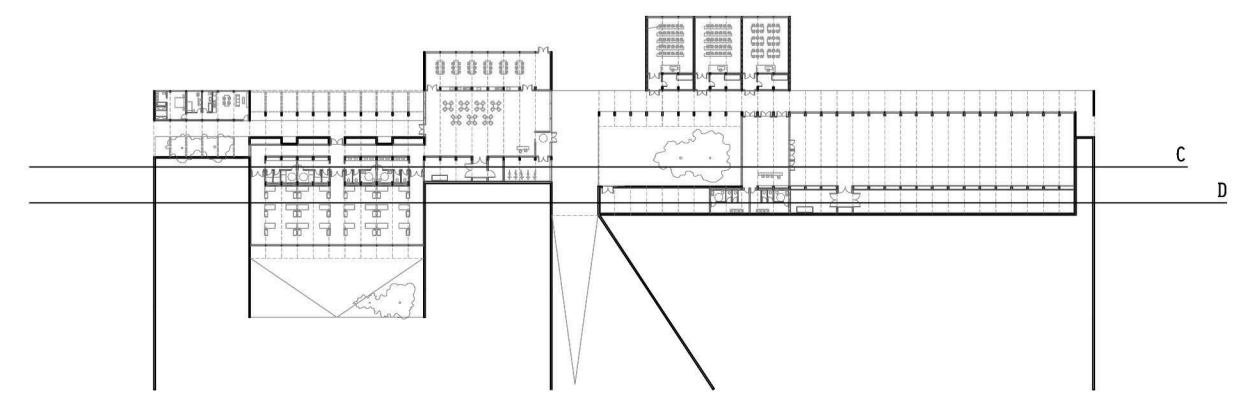
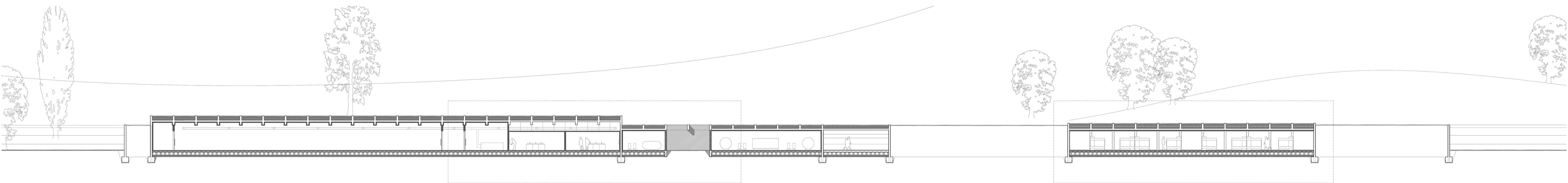
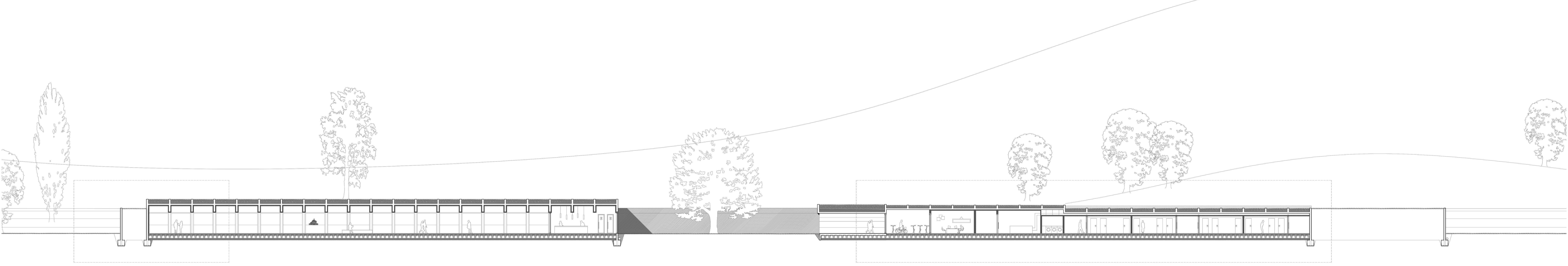
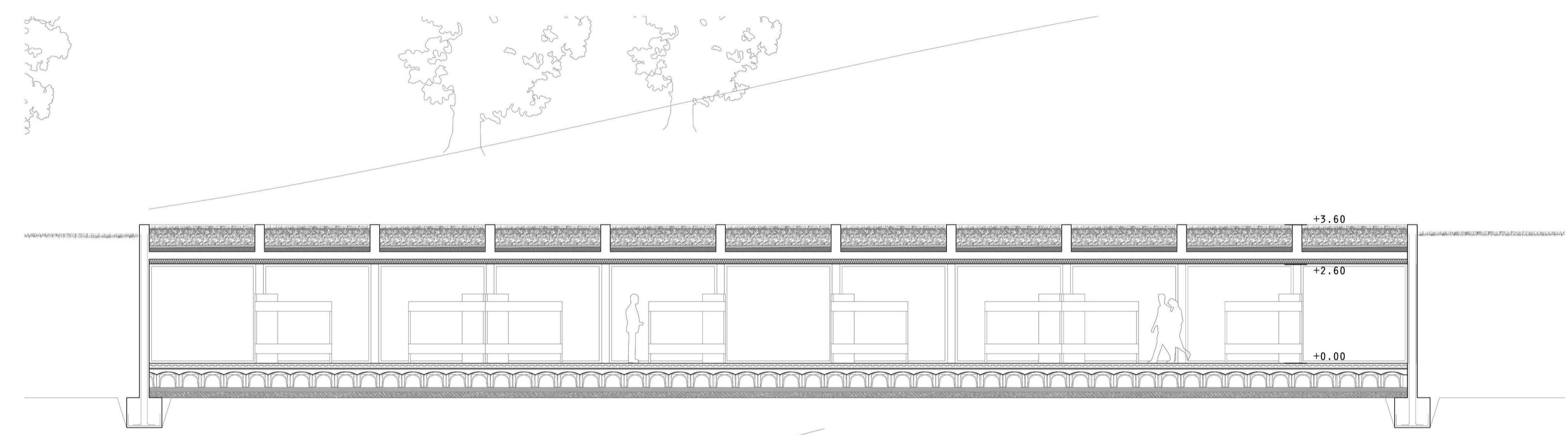
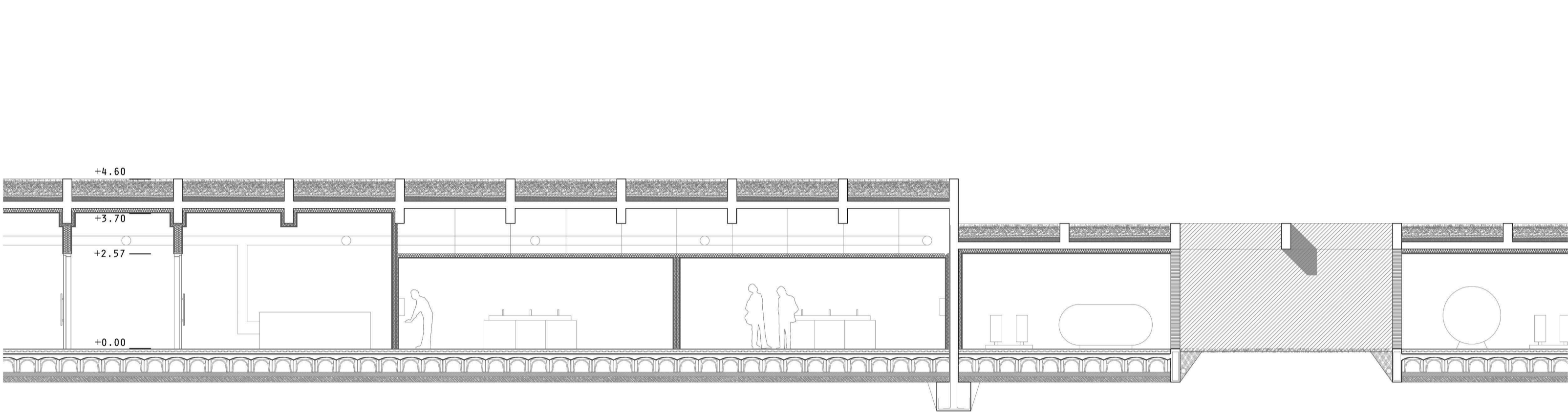
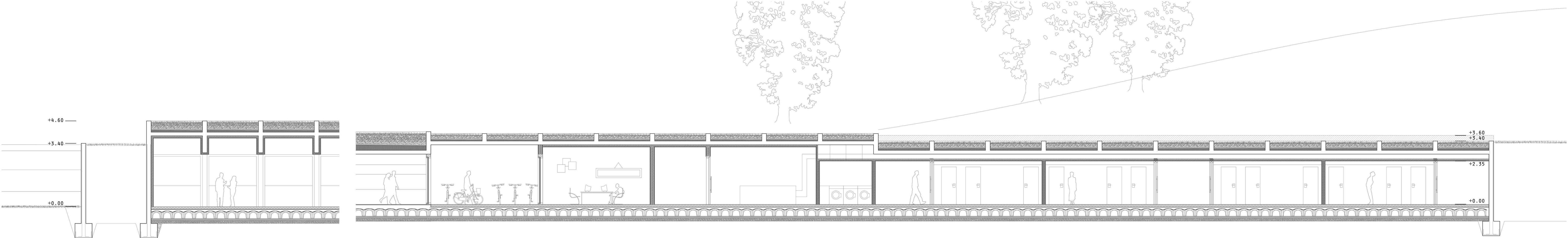

A 08 SECCIONES E, F

ESCALA A1 1:100/1:250 AUTOR: IGNACIO FERNÁNDEZ RÁFALES
 23/11/17 A5 1:200/1:500 TUTOR: LUIS FRANCO LANOZ
 TRABAJO FINAL DE MÁSTER COTUTOR: MARIANO PEÑÁN GAVÍN

- CENTRO DE INTERPRETACIÓN DEL CAMINO DE SANTIAGO -
 Y ALBERGUE DE PEREGRINOS
 EN SANTA MARÍA DE EUNATE
 NAVARRA

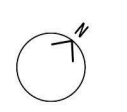

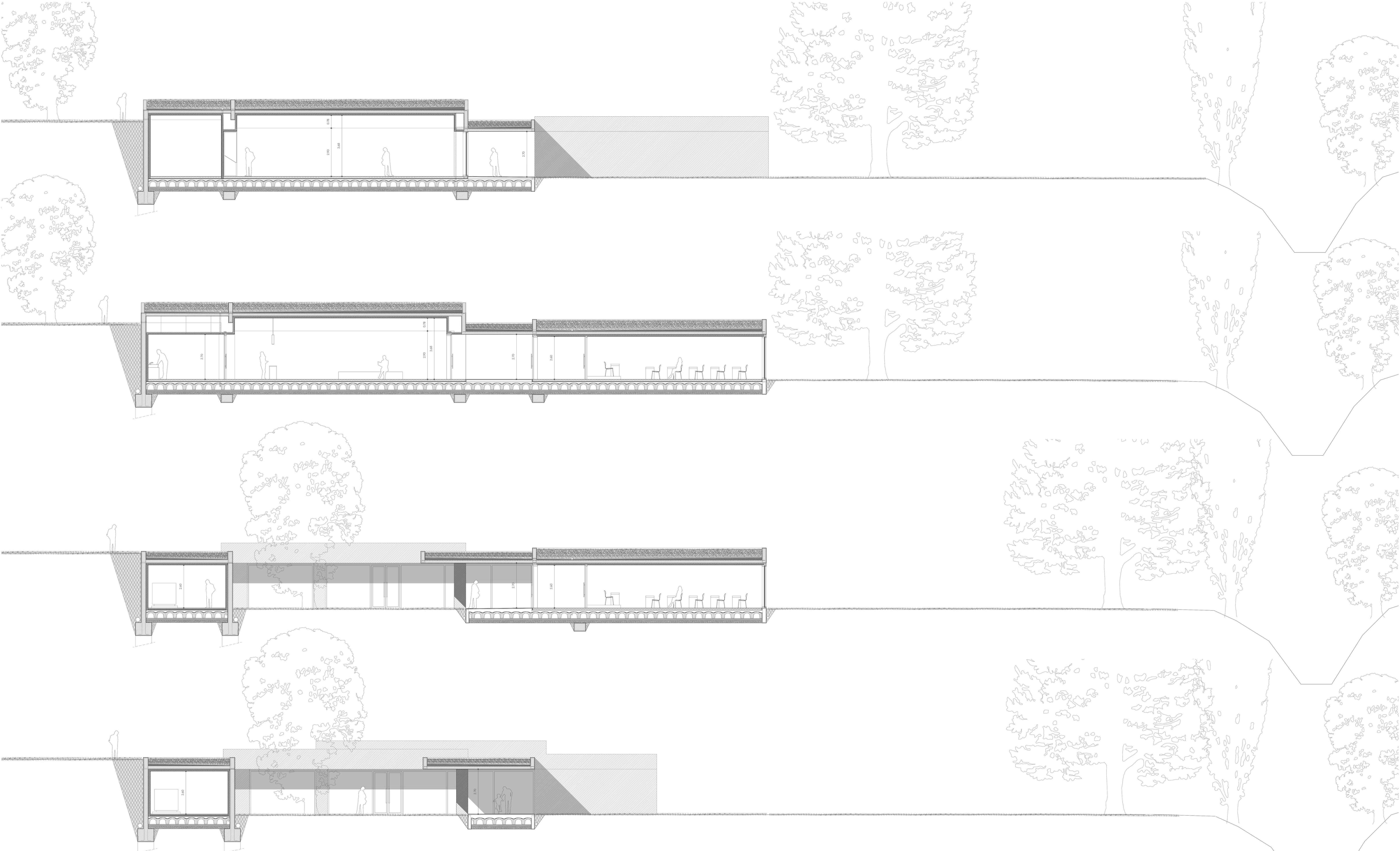

A 09 SECCIONES GHIJ

ESCALA A1 1:100 A3 1:200
23/11/17
TRABAJO FINAL DE MÁSTER

AUTOR: IGNACIO FERNÁNDEZ RAFALES
TUTOR: LUIS FRANCO LANDOZ
COTUTOR: MARIANO PEÑÁN GAVÍN

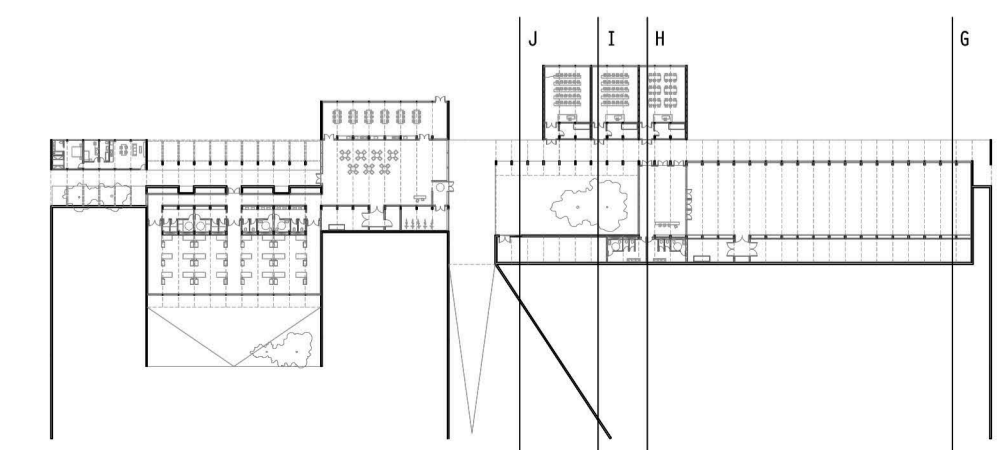

- CENTRO DE INTERPRETACIÓN DEL CAMINO DE SANTIAGO -
Y ALBERGUE DE PEREGRINOS
EN SANTA MARÍA DE EUNATE
NAVARRA

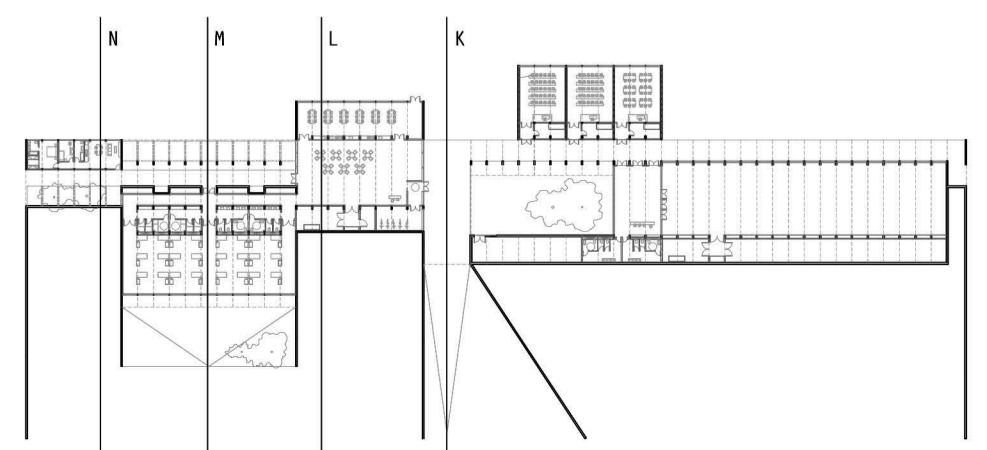
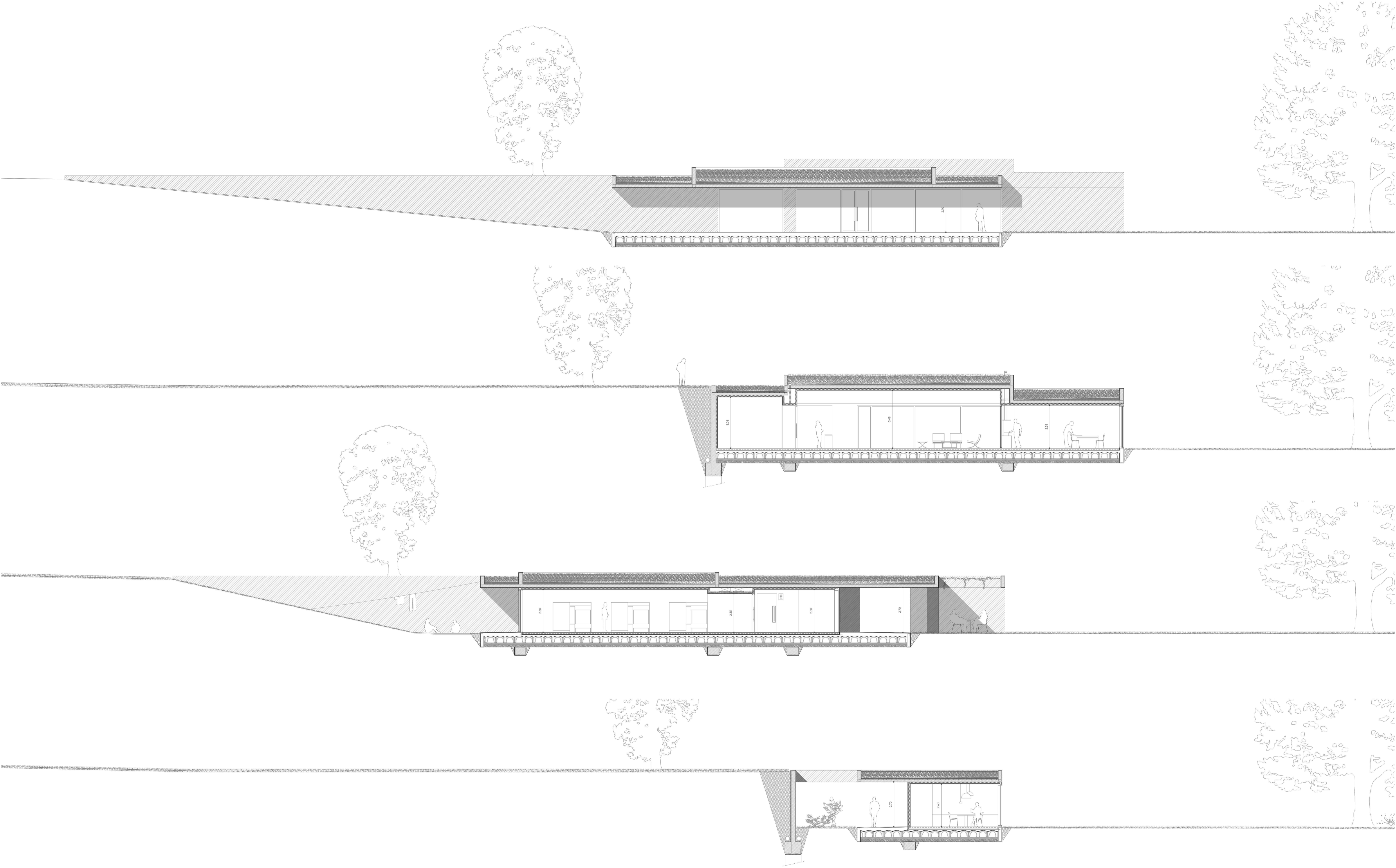

A 10 SECCIONES KLMN

ESCALA A1 1:100 A3 1:200
 TUTOR: LUIS FRANCO LANOZ
 TRABAJÓ FINAL DE MÁSTER

AUTOR: IGNACIO FERNÁNDEZ RAFALES
 COTUTOR: MARIANO PEMÁN GAVÍN

- CENTRO DE INTERPRETACIÓN DEL CAMINO DE SANTIAGO -
 Y ALBERGUE DE PEREGRINOS
 EN SANTA MARÍA DE EUNATE
 NAVARRA

