



Universidad
Zaragoza

Trabajo Fin de Grado

Evolución del tejido empresarial en Aragón: La
Comarca del Alto Gállego.

LIBRO DE ANEXOS

Autor/es

Ignacio V. Alba Biel

Director/es

Pilar Latorre Martínez

Facultad de Ciencias Sociales y Del Trabajo
2018

Índice de Anexos

Anexo I. Distribución geográfica de empresas1
Anexo II. Tabla división CNAE sectores.2
Anexo III. Presupuesto de compra de tractor.3
Anexo IV. Estrategias de búsqueda en SABI.6
Anexo V. Datos primarios extraídos de SABI.13
Anexo VI. Datos agrupados por variables.290
Anexo VII. Datos con el formato final.304

Anexo I. Distribución Geográfica de las empresas por localidad

Cuenta de Localidad	
Localidad	Total
BIASCAS	38
CALDEARENAS	2
HOZ DE JACA	2
PANTICOSA	37
SABIÑANIGO	267
SALLENT DE GALLEGO	96
YEBRA DE BASA	1
YESERO	1

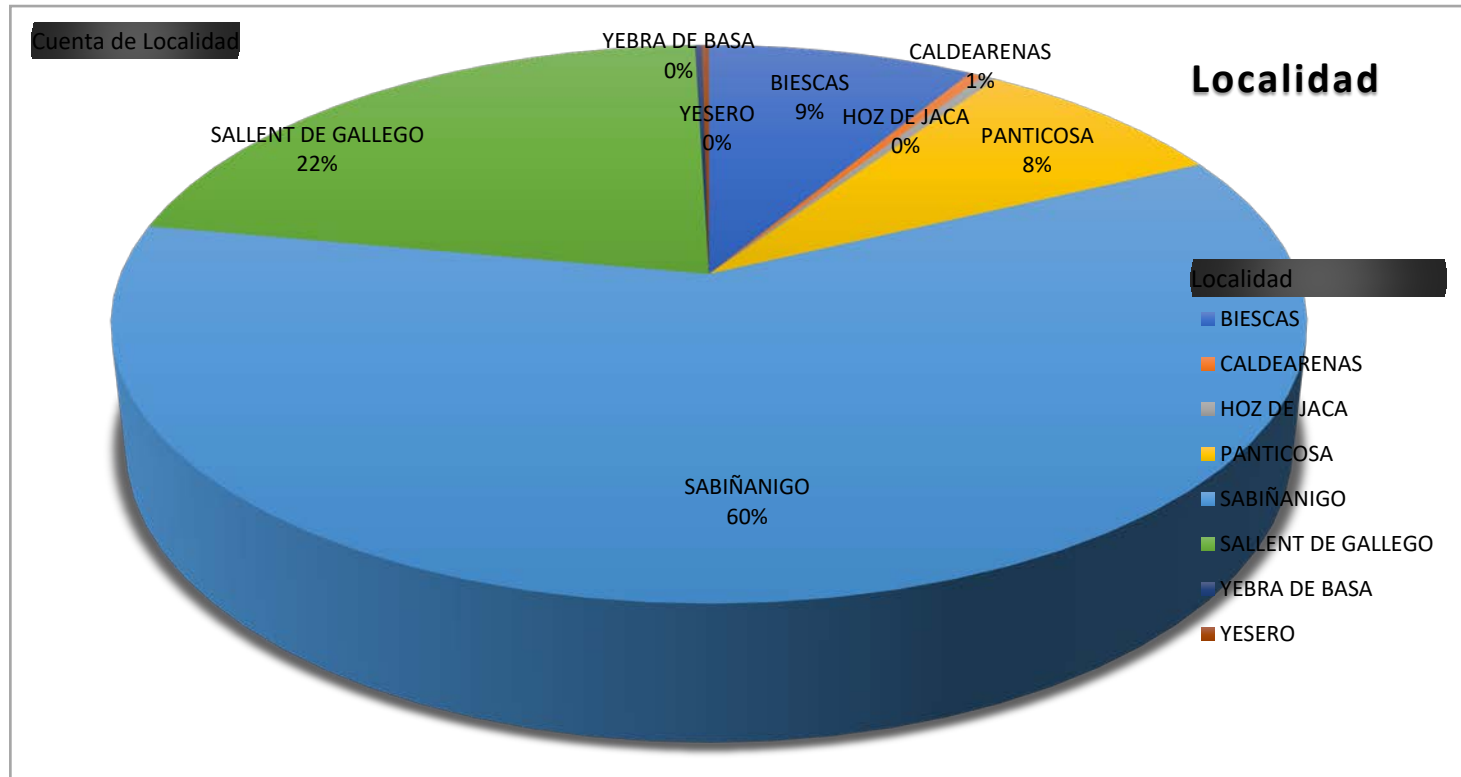

Anexo II. Tabla división CNAE por sectores y subsectores

SECTOR	GRUPOS	CÓD.	ACTIVIDAD/CÓDIGO
PRIMARIO	A	1-3	Agricultura, ganadería, silvicultura y pesca.
	B	5-9	Industrias extractivas
SECUNDARIO	C	10-33	Industria manufacturera
	D	35	Suministro de energía eléctrica, gas, vapor y Aire acondicionado
	E	36-39	Suministro de agua, actividades de saneamiento, gestión de residuos y descontaminación
	F	41-43	Construcción
TERCIARIO	G	45-47	Comercio al por mayor y al por menor; Reparación de vehículos de motor y motocicletas
	H	49-53	Transporte y almacenamiento
	I	55-56	Hostelería
	J	58-63	Información y comunicaciones
	K	64-66	Actividades financieras y de seguros
	L	68	Actividades inmobiliarias
	M	69-75	Actividades profesionales, científicas y técnicas
	N	77-82	Actividades administrativas y servicios auxiliares
	O	84	Administración pública y defensa; Seguridad social obligatoria
	P	85	Educación
	Q	86-88	Actividades sanitarias y de servicios sociales
	R	90-93	Actividades artísticas, recreativas y de entretenimiento
	S	94-96	Otros servicios
	T	97-98	Actividades de los hogares
	U	99	Actividades de organizaciones y organismos extraterritoriales

Anexo III. Presupuesto de compra de maquinaria agrícola.

Marca	Modelo	Especificación		Evolución presupuestos (todos sin IVA)	Fecha	Provincia	
MASSEY FERGUSON	6715 S Dyna 6 Efficient	Motor	AGCO Power; 4 cilindros; 4,9 L; Turbo eléctrico e Intercooler; Tier 4f; SCR; Ventilador vistronic	Precio básico de la máquina (sin extras) 131.748 €	dic-17	Valladolid	
		Potencia	Gestión de potencia; Pot. Máx. (ISO 14396) 150 CV (175 CV con g.p.) a 2000 rpm; Nominal 148 CV a 2200 rpm; Par máx. 677 Nm (745 Nm con g.p.) a 1500 rpm				
		Depósito	250 L + 30 L de urea				
		Transmisión	Semipowershift Dyna 6, 24+24; 50 km/h; Autodrive; Inversor Power Control; Control de cruce	Precio tarifa tractor con especifi. del cliente			
		TDF	540/540E/1000/1000E; Electrohidráulica; Control electrónico TDF automática; Control externo en aletas guardabarros; Ejes 6 y 21 estrías;	149.257 €			
		Sistema hidráulico	CCLS con bomba 110 L; 4 válvulas doble efecto, 2 válvulas en joystick, 2 válvulas mecánicas; 1 válvula control externo (aleta guardabarros); 1 distribuidor en elevador delantero				
		Pesos y batalla	MMA=11.000 kg; B = 2670 mm	Precio final ofertado tractor con especifi. del cliente			
		Neumáticos	Michelin 580/70 R38 y 480/70R28; llantas ciegas				
		Elevador trasero	Control activo en transporte; Cat. III; Enganche rápido con bola y cono; 3º punto hidráulico; Estabilizadores telescópicos; Control externo en aletas guardabarros (2); Cap. Máx. elevación 8100 kg en extremos (⚠)				
		Eleva. y TDF delanteros	Cat. II/III; Cap. Max. Elev.3200 kg en extremos (⚠);				
		Cabina	Techo estándar con escotilla; 2 puertas; Acabado Efficient; Asiento suspension mecánica giratorio; Gestión cabeceras; Asiento acompañante; Radio Mp3 CD USB;				
		Luces y Eléctrico	Paquete de luces premium (2 en techo delantero, 2 laterales, 2 carretera elevadas, 2 traseras superior y 2 traseras inferior); Conexión Isobus 11786; Desconectador batería				
		Eje delantero y guardabarros	DT electrohidráulica; Suspensión Quadlink; Conexión automática; Diferencial automático; Guardabarros pivotantes anchos				
		Otros	Compresor de aire				76.000 €
			Freno hidráulico remolque y 2 líneas de frenado				
Contrapesos: Pesa frontal 850 kg y 2 contrapesos traseros 250 kg cada uno							
Caja herramientas y juego de bolas							
Tractor a cambio	No hay						
Observaciones	Presupuesto falto de definición (falta especificación y definir precios unitarios en cada componente no incluido en especificación original)						
	Se incluye pala Quicke serie Q con cazo de 2,20 m por importe (a sumar a los 76000 €) de 9800 €						
	(⚠) Se llama la atención a Massey Ferguson que es conveniente dar las cifras de capacidad máxima de elevación a 610 mm y durante todo el recorrido						

Marca	Modelo	Especificación		Evolución presupuestos (todos sin IVA)	Fecha	Provincia
MASSEY FERGUSON	7724 Dyna VT Exclusive	Motor	AGCO Power; 6 cilindros; 7,4 L; D/H:108*134mm; Turbo Intercooler con válvula descarga; Fase 4; SCR; Gestión electrónica (EPM); Ventilador vistronic	Precio básico de la máquina (sin extras) 190.733 €	nov-17	CLM
		Potencia	Gestión de potencia Boost en transporte y TDF; Pot. Máx. (ISO 14396) 235 CV (260 CV con g.p.) a 1950 rpm; Nominal (97/68 CE) 220 CV a 2200 rpm; Par máx. 1030 Nm (1120 Nm con g.p.) a 1500 rpm			
		Depósito	430 L + 40 L de urea			
		Transmisión	Infinitamente variable CVT Dyna VT con DTM (gestión dinámica); 50 km/h Eco (1600 rpm); Grupo I=0,03-28 km/h y Grupo II=0,03-50 km/h; Inversor Power control (invertir y cambio gama); Control de régimen motor función de arga; Parada activa; Joystick Multipad; Ajuste agresividad inversor	Precio tarifa tractor con especifi. del cliente 214.296 €		
		TDF	540E/1000/1000E; Electrohidráulica; Control electrónico TDF automática; Control externo en aletas guardabarros; Ejes 6 y 21 estrías;			
		Sistema hidráulico	CCLS con bomba 190 L; 4 válvulas doble efecto fingertip accionamiento eléctrico; 2 válvulas en joystick; 1 válvula control externo (aleta guardabarros); 2 distribuidores delanteros	Precio final ofertado tractor con especifi. del cliente 113.117 €		
		Pesos y batalla	MMA=14.000 kg; B = 3000 mm			
		Neumáticos	Michelin 710/60 R42 y 600/60R30 WSRA4; Llantas ciegas;			
		Elevador trasero	Control activo en transporte; Cat. III; Estabilizadores telescópicos; Control externo en aletas guardabarros (2); Cap. Máx. elevación 9950 kg en extremos (⚠)			
		Eleva. y TDF delanteros	Cat. II/III; Cap. Max. Elev.4000 kg en extremos (⚠); TDF delantera 1000 rpm			
		Cabina	Suspensión mecánica Activa; Reposabrazos Command Control; Joystick Multipad; Acabado Exclusive; Datatronic 7" 4CCD (Isobus+vídeo); Asiento Grammer SuperDlux suspension neumática calefactado y asiento lumbar; Asiento acompañante; Radio Mp3 CD USB Bluetooth; 2 Puertas de acceso; 2 Espejos telescópicos calefactados y con ajuste eléctrico; Techo estándar; Limpia trasero; Columna dirección regulable; Climatizador; Espejo retrovisor interior; Autoguiado 3000 ModoGo; Gestión cabeceras; Control patinamiento			
		Luces y Eléctrico	Paquete Premium; Conex. Isobus 11786 (*2); Desconectador batería automático; Rotativo; Luces trabajo (2 pasamanos+4 techo delantero+4 techo trasero); 2 alternadores 120 A cada uno			
		Eje delantero y guardabarros	Suspensión QuadLink; Diferencial y conexión automático; DT electrohidráulica; Guardabarros pivotantes anchos			
		Otros	Filtro decantador de agua			
			Freno hidráulico remolque			
Guardabarros traseros 2,55 m y extensiones						
Caja herramientas y juego de bolas						
Tractor a cambio	No hay					
Observaciones	Presupuesto profesional incluyendo toda la especificación y con precios unitarios en cada componente no incluido en especificación original (⚠) Se llama la atención a Massey Ferguson que es conveniente dar las cifras de capacidad máxima de elevación a 610 mm y durante todo el recorrido					

Anexo IV. Estrategias de búsqueda en SABI.

1. por sectores

Primario:

Nombre del producto	Sabi		
Actualización:	223		
Versión software	74.00		
Actualización datos	12/03/2018 (n° 2232)		
Usuario	ZARST-590807@unizar.es		
Export date	18/03/2018		
Cut off date	31/03		
		Resultado etapa resultado búsqueda	
1. Código postal: from 22600 to 22666 (España)		444	444
2. NACE Rev. 2(Sólo códigos primarios): 01 - Agricultura, ganadería, caza y servicios relacionados con las mismas, 02 - Silvicultura y explotación forestal, 03 - Pesca y acuicultura, 05 - Extracción de antracita, hulla y lignito, 06 - Extracción de crudo de petróleo y gas natural, 07 - Extracción de minerales metálicos, 08 - Otras industrias extractivas, 09 - Actividades de apoyo a las industrias extractivas		41.203	6
Búsqueda booleana : 1 Y 2			
		TOTAL	6

Secundario:

		Resultado etapa resultado búsqueda	
1. Código postal: from 22600 to 22666 (España)		444	444
2. NACE Rev. 2(Sólo códigos primarios): 10 - Industria de la alimentación, 11 - Fabricación de bebidas, 12 - Industria del tabaco, 13 - Industria textil, 14 - Confección de prendas de vestir, 15 - Industria del cuero y del calzado, 16 - Industria de la madera y del corcho, excepto muebles; cestería y espartería, 17 - Industria del papel, 18 - Artes gráficas y reproducción de soportes grabados, 19 - Coquerías y refino de petróleo, 20 - Industria química, 21 - Fabricación de productos farmacéuticos, 22 - Fabricación de productos de caucho y plásticos, 23 - Fabricación de otros productos minerales no metálicos, 24 - Metalurgia; fabricación de productos de hierro, acero y ferroaleaciones, 25 - Fabricación de productos metálicos, excepto maquinaria y equipo, 26 - Fabricación de productos informáticos, electrónicos y ópticos, 27 - Fabricación de material y equipo eléctrico, 28 - Fabricación de maquinaria y equipo ncop, 29 - Fabricación de vehículos de motor, remolques y semirremolques, 30 - Fabricación de otro material de transporte, 31 - Fabricación de muebles, 32 - Otras industrias manufactureras, 33 - Reparación e instalación de maquinaria y equipo, 35 - Suministro de energía eléctrica, gas, vapor y aire acondicionado, 36 - Captación, depuración y distribución de agua, 37 - Recogida y tratamiento de aguas residuales, 38 - Recogida, tratamiento y eliminación de residuos; valorización, 39 - Actividades de descontaminación y otros servicios de gestión de residuos, 41 - Construcción de edificios, 42 - Ingeniería civil, 43 - Actividades de construcción especializada	508.113	150	
Búsqueda booleana : 1 Y 2			
		TOTAL	150

Terciario:

Nombre del producto	Sabi		
Actualización:	223		
Versión software	74.00		
Actualización datos	12/03/2018 (n° 2232)		
Usuario	ZARST-590807@unizar.es		
Export date	18/03/2018		
Cut off date	31/03		
		Resultado etapas	sultado búsqueda
1. Código postal: from 22600 to 22666 (España)		444	444
2. NACE Rev. 2(Sólo códigos primarios): 45 - Venta y reparación de vehículos de motor y motocicletas, 46 - Comercio al por mayor e intermediarios del comercio, excepto de vehículos de motor y motocicletas, 47 - Comercio al por menor, excepto de vehículos de motor y motocicletas, 49 - Transporte terrestre y por tubería, 50 - Transporte marítimo y por vías navegables interiores, 51 - Transporte aéreo, 52 - Almacenamiento y actividades anexas al transporte, 53 - Actividades postales y de correos, 55 - Servicios de alojamiento, 56 - Servicios de comidas y bebidas, 58 - Edición, 59 - Actividades cinematográficas, de vídeo y de programas de televisión, grabación de sonido y edición musical, 60 - Actividades de programación y emisión de radio y televisión, 61 - Telecomunicaciones, 62 - Programación, consultoría y otras actividades relacionadas con la informática, 63 - Servicios de información, 64 - Servicios financieros, excepto seguros y fondos de pensiones, 65 - Seguros, reaseguros y fondos de pensiones, excepto Seguridad Social obligatoria, 66 - Actividades auxiliares a los servicios financieros y a los seguros, 68 - Actividades inmobiliarias, 69 - Actividades jurídicas y de contabilidad, 70 - Actividades de las sedes centrales; actividades de consultoría de gestión empresarial, 71 - Servicios técnicos de arquitectura e ingeniería; ensayos y análisis técnicos, 72 - Investigación y desarrollo, 73 - Publicidad y estudios de mercado, 74 - Otras actividades profesionales, científicas y técnicas, 75 - Actividades veterinarias, 77 - Actividades de alquiler, 78 - Actividades relacionadas con el empleo, 79 - Actividades de agencias de viajes, operadores turísticos, servicios de reservas y actividades relacionadas con los mismos, 80 - Actividades de seguridad e investigación, 81 - Servicios a edificios y actividades de jardinería, 82 - Actividades administrativas de oficina y otras actividades auxiliares a las empresas, 84 - Administración Pública y defensa; Seguridad Social obligatoria, 85 - Educación, 86 - Actividades sanitarias, 87 - Asistencia en establecimientos residenciales, 88 - Actividades de servicios sociales sin alojamiento, 90 - Actividades de creación, artísticas y espectáculos, 91 - Actividades de bibliotecas, archivos, museos y otras actividades culturales, 92 - Actividades de juegos de azar y apuestas, 93 - Actividades deportivas, recreativas y de entretenimiento, 94 - Actividades asociativas, 95 - Reparación de ordenadores, efectos personales y artículos de uso doméstico, 96 - Otros servicios personales, 97 - Actividades de los hogares como empleadores de personal doméstico, 98 - Actividades de los hogares como productores de bienes y servicios para uso propio, 99 - Actividades de organizaciones y organismos extraterritoriales		1.014.718	288
Búsqueda booleana : 1 Y 2			
		TOTAL	288

2. por subsectores

Industria:

Nombre del producto	Sabi	Resultado etapas resultado búsqueda	
Actualización:	224		
Versión software	75.00		
Actualización datos	10/04/2018 (n° 2241)		
Usuario	ZARST-590807@unizar.es		
Export date	23/04/2018		
Cut off date	31/03		
1. Código postal: from 22600 to 22666 (España)		444	444
2. CNAE 2009(Sólo códigos primarios): 10 - Industria de la alimentación, 11 - Fabricación de bebidas, 12 - Industria del tabaco, 13 - Industria textil, 14 - Confección de prendas de vestir, 15 - Industria del cuero y del calzado, 16 - Industria de la madera y del corcho, excepto muebles; cestería y espartería, 17 - Industria del papel, 18 - Artes gráficas y reproducción de soportes grabados, 19 - Coquerías y refino de petróleo, 20 - Industria química, 21 - Fabricación de productos farmacéuticos, 22 - Fabricación de productos de caucho y plásticos, 23 - Fabricación de otros productos minerales no metálicos, 24 - Metalurgia; fabricación de productos de hierro, acero y ferroaleaciones, 25 - Fabricación de productos metálicos, excepto maquinaria y equipo, 26 - Fabricación de productos informáticos, electrónicos y ópticos, 27 - Fabricación de material y equipo eléctrico, 28 - Fabricación de maquinaria y equipo n.c.o.p., 29 - Fabricación de vehículos de motor, remolques y semirremolques, 30 - Fabricación de otro material de transporte, 31 - Fabricación de muebles, 32 - Otras industrias manufactureras, 33 - Reparación e instalación de maquinaria y equipo	159.141		33
3. CNAE 2009(Sólo códigos primarios): 35 - Suministro de energía eléctrica, gas, vapor y aire acondicionado, 36 - Captación, depuración y distribución de agua, 37 - Recogida y tratamiento de aguas residuales, 38 - Recogida, tratamiento y eliminación de residuos; valorización, 39 - Actividades de descontaminación y otros servicios de gestión de residuos, 41 - Construcción de edificios, 42 - Ingeniería civil, 43 - Actividades de construcción especializada	350.351		0
4. CNAE 2009(Sólo códigos primarios): 45 - Venta y reparación de vehículos de motor y motocicletas, 46 - Comercio al por mayor e intermediarios del comercio, excepto de vehículos de motor y motocicletas, 47 - Comercio al por menor, excepto de vehículos de motor y motocicletas, 49 - Transporte terrestre y por tubería, 50 - Transporte marítimo y por vías navegables interiores, 51 - Transporte aéreo, 52 - Almacenamiento y actividades anexas al transporte, 53 - Actividades postales y de correos	402.070		0
5. CNAE 2009(Sólo códigos primarios): 55 - Servicios de alojamiento, 56 - Servicios de comidas y bebidas	93.942		0
6. CNAE 2009(Sólo códigos primarios): 58 - Edición, 59 - Actividades cinematográficas, de vídeo y de programas de televisión, grabación de sonido y edición musical, 60 - Actividades de programación y emisión de radio y televisión, 61 - Telecomunicaciones, 62 - Programación, consultoría y otras actividades relacionadas con la informática, 63 - Servicios de información, 64 - Servicios financieros, excepto seguros y fondos de pensiones, 65 - Seguros, reaseguros y fondos de pensiones, excepto Seguridad Social obligatoria, 66 - Actividades auxiliares a los servicios financieros y a los seguros, 68 - Actividades inmobiliarias, 69 - Actividades jurídicas y de contabilidad, 70 - Actividades de las sedes centrales; actividades de consultoría de gestión empresarial, 71 - Servicios técnicos de arquitectura e ingeniería; ensayos y análisis técnicos, 72 - Investigación y desarrollo, 73 - Publicidad y estudios de mercado, 74 - Otras actividades profesionales, científicas y técnicas, 75 - Actividades veterinarias, 77 - Actividades de alquiler, 78 - Actividades relacionadas con el empleo, 79 - Actividades de agencias de viajes, operadores turísticos, servicios de reservas y actividades relacionadas con los mismos, 80 - Actividades de seguridad e investigación, 81 - Servicios a edificios y actividades de jardinería, 82 - Actividades administrativas de oficina y otras actividades auxiliares a las empresas, 84 - Administración Pública y defensa; Seguridad Social obligatoria, 85 - Educación, 86 - Actividades sanitarias, 87 - Asistencia en establecimientos residenciales, 88 - Actividades de servicios sociales sin alojamiento, 90 - Actividades de creación, artísticas y espectáculos, 91 - Actividades de bibliotecas, archivos, museos y otras actividades culturales, 92 - Actividades de juegos de azar y apuestas, 93 - Actividades deportivas, recreativas y de entretenimiento, 94 - Actividades asociativas, 95 - Reparación de ordenadores, efectos personales y artículos de uso doméstico, 96 - Otros servicios personales, 97 - Actividades de los hogares como empleadores de personal doméstico, 98 - Actividades de los hogares como productores de bienes y servicios para uso propio, 99 - Actividades de organizaciones y organismos extraterritoriales	522.322		0
7. CNAE 2009(Sólo códigos primarios): 01 - Agricultura, ganadería, caza y servicios relacionados con las mismas, 02 - Silvicultura y explotación forestal, 03 - Pesca y acuicultura, 05 - Extracción de antracita, hulla y lignito, 06 - Extracción de crudo de petróleo y gas natural, 07 - Extracción de minerales metálicos, 08 - Otras industrias extractivas, 09 - Actividades de apoyo a las industrias extractivas	41.361		0
Búsqueda booleana : 1 Y 2			
		TOTAL	33

Construcción:

Nombre del producto	Sabi		
Actualización:	224		
Versión software	75.00		
Actualización datos	10/04/2018 (n° 2241)		
Usuario	ZARST-590807@unizar.es		
Export date	23/04/2018		
Cut off date	31/03		
Resultado etapa resultado búsqueda			
1. Código postal: from 22600 to 22666 (España)		444	444
2. CNAE 2009(Sólo códigos primarios): 10 - Industria de la alimentación, 11 - Fabricación de bebidas, 12 - Industria del tabaco, 13 - Industria textil, 14 - Confección de prendas de vestir, 15 - Industria del cuero y del calzado, 16 - Industria de la madera y del corcho, excepto muebles; cestería y espartería, 17 - Industria del papel, 18 - Artes gráficas y reproducción de soportes grabados, 19 - Coquerías y refino de petróleo, 20 - Industria química, 21 - Fabricación de productos farmacéuticos, 22 - Fabricación de productos de caucho y plásticos, 23 - Fabricación de otros productos minerales no metálicos, 24 - Metalurgia; fabricación de productos de hierro, acero y ferroaleaciones, 25 - Fabricación de productos metálicos, excepto maquinaria y equipo, 26 - Fabricación de productos informáticos, electrónicos y ópticos, 27 - Fabricación de material y equipo eléctrico, 28 - Fabricación de maquinaria y equipo n.c.o.p., 29 - Fabricación de vehículos de motor, remolques y semirremolques, 30 - Fabricación de otro material de transporte, 31 - Fabricación de muebles, 32 - Otras industrias manufactureras, 33 - Reparación e instalación de maquinaria y equipo		159.141	0
3. CNAE 2009(Sólo códigos primarios): 35 - Suministro de energía eléctrica, gas, vapor y aire acondicionado, 36 - Captación, depuración y distribución de agua, 37 - Recogida y tratamiento de aguas residuales, 38 - Recogida, tratamiento y eliminación de residuos; valorización, 39 - Actividades de descontaminación y otros servicios de gestión de residuos, 41 - Construcción de edificios, 42 - Ingeniería civil, 43 - Actividades de construcción especializada		350.351	117
4. CNAE 2009(Sólo códigos primarios): 45 - Venta y reparación de vehículos de motor y motocicletas, 46 - Comercio al por mayor e intermediarios del comercio, excepto de vehículos de motor y motocicletas, 47 - Comercio al por menor, excepto de vehículos de motor y motocicletas, 49 - Transporte terrestre y por tubería, 50 - Transporte marítimo y por vías navegables interiores, 51 - Transporte aéreo, 52 - Almacenamiento y actividades anexas al transporte, 53 - Actividades postales y de correos		402.070	0
5. CNAE 2009(Sólo códigos primarios): 55 - Servicios de alojamiento, 56 - Servicios de comidas y bebidas		93.942	0
6. CNAE 2009(Sólo códigos primarios): 58 - Edición, 59 - Actividades cinematográficas, de vídeo y de programas de televisión, grabación de sonido y edición musical, 60 - Actividades de programación y emisión de radio y televisión, 61 - Telecomunicaciones, 62 - Programación, consultoría y otras actividades relacionadas con la informática, 63 - Servicios de información, 64 - Servicios financieros, excepto seguros y fondos de pensiones, 65 - Seguros, reaseguros y fondos de pensiones, excepto Seguridad Social obligatoria, 66 - Actividades auxiliares a los servicios financieros y a los seguros, 68 - Actividades inmobiliarias, 69 - Actividades jurídicas y de contabilidad, 70 - Actividades de las sedes centrales; actividades de consultoría de gestión empresarial, 71 - Servicios técnicos de arquitectura e ingeniería; ensayos y análisis técnicos, 72 - Investigación y desarrollo, 73 - Publicidad y estudios de mercado, 74 - Otras actividades profesionales, científicas y técnicas, 75 - Actividades veterinarias, 77 - Actividades de alquiler, 78 - Actividades relacionadas con el empleo, 79 - Actividades de agencias de viajes, operadores turísticos, servicios de reservas y actividades relacionadas con los mismos, 80 - Actividades de seguridad e investigación, 81 - Servicios a edificios y actividades de jardinería, 82 - Actividades administrativas de oficina y otras actividades auxiliares a las empresas, 84 - Administración Pública y defensa; Seguridad Social obligatoria, 85 - Educación, 86 - Actividades sanitarias, 87 - Asistencia en establecimientos residenciales, 88 - Actividades de servicios sociales sin alojamiento, 90 - Actividades de creación, artísticas y espectáculos, 91 - Actividades de bibliotecas, archivos, museos y otras actividades culturales, 92 - Actividades de juegos de azar y apuestas, 93 - Actividades deportivas, recreativas y de entretenimiento, 94 - Actividades asociativas, 95 - Reparación de ordenadores, efectos personales y artículos de uso doméstico, 96 - Otros servicios personales, 97 - Actividades de los hogares como empleadores de personal doméstico, 98 - Actividades de los hogares como productores de bienes y servicios para uso propio, 99 - Actividades de organizaciones y organismos extraterritoriales		522.322	0
7. CNAE 2009(Sólo códigos primarios): 01 - Agricultura, ganadería, caza y servicios relacionados con las mismas, 02 - Silvicultura y explotación forestal, 03 - Pesca y acuicultura, 05 - Extracción de antracita, hulla y lignito, 06 - Extracción de crudo de petróleo y gas natural, 07 - Extracción de minerales metálicos, 08 - Otras industrias extractivas, 09 - Actividades de apoyo a las industrias extractivas		41.361	0
Búsqueda booleana : 1 Y 3			
		TOTAL	117

Comercio y transporte:

Nombre del producto	Sabi	Resultado etapa resultado búsqueda	
Actualización:	224		
Versión software	75.00		
Actualización datos	10/04/2018 (n° 2241)		
Usuario	ZARST-590807@unizar.es		
Export date	23/04/2018		
Cut off date	31/03		
1. Código postal: from 22600 to 22666 (España)		444	444
2. CNAE 2009(Sólo códigos primarios): 10 - Industria de la alimentación, 11 - Fabricación de bebidas, 12 - Industria del tabaco, 13 - Industria textil, 14 - Confección de prendas de vestir, 15 - Industria del cuero y del calzado, 16 - Industria de la madera y del corcho, excepto muebles; cestería y espartería, 17 - Industria del papel, 18 - Artes gráficas y reproducción de soportes grabados, 19 - Coquerías y refino de petróleo, 20 - Industria química, 21 - Fabricación de productos farmacéuticos, 22 - Fabricación de productos de caucho y plásticos, 23 - Fabricación de otros productos minerales no metálicos, 24 - Metalurgia; fabricación de productos de hierro, acero y ferroaleaciones, 25 - Fabricación de productos metálicos, excepto maquinaria y equipo, 26 - Fabricación de productos informáticos, electrónicos y ópticos, 27 - Fabricación de material y equipo eléctrico, 28 - Fabricación de maquinaria y equipo n.c.o.p., 29 - Fabricación de vehículos de motor, remolques y semirremolques, 30 - Fabricación de otro material de transporte, 31 - Fabricación de muebles, 32 - Otras industrias manufactureras, 33 - Reparación e instalación de maquinaria y equipo	159.141		0
3. CNAE 2009(Sólo códigos primarios): 35 - Suministro de energía eléctrica, gas, vapor y aire acondicionado, 36 - Captación, depuración y distribución de agua, 37 - Recogida y tratamiento de aguas residuales, 38 - Recogida, tratamiento y eliminación de residuos; valorización, 39 - Actividades de descontaminación y otros servicios de gestión de residuos, 41 - Construcción de edificios, 42 - Ingeniería civil, 43 - Actividades de construcción especializada	350.351		0
4. CNAE 2009(Sólo códigos primarios): 45 - Venta y reparación de vehículos de motor y motocicletas, 46 - Comercio al por mayor e intermediarios del comercio, excepto de vehículos de motor y motocicletas, 47 - Comercio al por menor, excepto de vehículos de motor y motocicletas, 49 - Transporte terrestre y por tubería, 50 - Transporte marítimo y por vías navegables interiores, 51 - Transporte aéreo, 52 - Almacenamiento y actividades anexas al transporte, 53 - Actividades postales y de correos	402.070		101
5. CNAE 2009(Sólo códigos primarios): 55 - Servicios de alojamiento, 56 - Servicios de comidas y bebidas	93.942		0
6. CNAE 2009(Sólo códigos primarios): 58 - Edición, 59 - Actividades cinematográficas, de vídeo y de programas de televisión, grabación de sonido y edición musical, 60 - Actividades de programación y emisión de radio y televisión, 61 - Telecomunicaciones, 62 - Programación, consultoría y otras actividades relacionadas con la informática, 63 - Servicios de información, 64 - Servicios financieros, excepto seguros y fondos de pensiones, 65 - Seguros, reaseguros y fondos de pensiones, excepto Seguridad Social obligatoria, 66 - Actividades auxiliares a los servicios financieros y a los seguros, 68 - Actividades inmobiliarias, 69 - Actividades jurídicas y de contabilidad, 70 - Actividades de las sedes centrales; actividades de consultoría de gestión empresarial, 71 - Servicios técnicos de arquitectura e ingeniería; ensayos y análisis técnicos, 72 - Investigación y desarrollo, 73 - Publicidad y estudios de mercado, 74 - Otras actividades profesionales, científicas y técnicas, 75 - Actividades veterinarias, 77 - Actividades de alquiler, 78 - Actividades relacionadas con el empleo, 79 - Actividades de agencias de viajes, operadores turísticos, servicios de reservas y actividades relacionadas con los mismos, 80 - Actividades de seguridad e investigación, 81 - Servicios a edificios y actividades de jardinería, 82 - Actividades administrativas de oficina y otras actividades auxiliares a las empresas, 84 - Administración Pública y defensa; Seguridad Social obligatoria, 85 - Educación, 86 - Actividades sanitarias, 87 - Asistencia en establecimientos residenciales, 88 - Actividades de servicios sociales sin alojamiento, 90 - Actividades de creación, artísticas y espectáculos, 91 - Actividades de bibliotecas, archivos, museos y otras actividades culturales, 92 - Actividades de juegos de azar y apuestas, 93 - Actividades deportivas, recreativas y de entretenimiento, 94 - Actividades asociativas, 95 - Reparación de ordenadores, efectos personales y artículos de uso doméstico, 96 - Otros servicios personales, 97 - Actividades de los hogares como empleadores de personal doméstico, 98 - Actividades de los hogares como productores de bienes y servicios para uso propio, 99 - Actividades de organizaciones y organismos extraterritoriales	522.322		0
7. CNAE 2009(Sólo códigos primarios): 01 - Agricultura, ganadería, caza y servicios relacionados con las mismas, 02 - Silvicultura y explotación forestal, 03 - Pesca y acuicultura, 05 - Extracción de antracita, hulla y lignito, 06 - Extracción de crudo de petróleo y gas natural, 07 - Extracción de minerales metálicos, 08 - Otras industrias extractivas, 09 - Actividades de apoyo a las industrias extractivas	41.361		0
Búsqueda booleana : 1 Y 4		TOTAL	101

Hostelería y turismo:

Nombre del producto	Sabi
Actualización:	224
Versión software	75.00
Actualización datos	10/04/2018 (n° 2241)
Usuario	ZARST-590807@unizar.es
Export date	23/04/2018
Cut off date	31/03

Resultado etapas resultado búsqueda

1. Código postal: from 22600 to 22666 (España)	444	444
2. CNAE 2009(Sólo códigos primarios): 10 - Industria de la alimentación, 11 - Fabricación de bebidas, 12 - Industria del tabaco, 13 - Industria textil, 14 - Confección de prendas de vestir, 15 - Industria del cuero y del calzado, 16 - Industria de la madera y del corcho, excepto muebles; cestería y espartería, 17 - Industria del papel, 18 - Artes gráficas y reproducción de soportes grabados, 19 - Coquerías y refino de petróleo, 20 - Industria química, 21 - Fabricación de productos farmacéuticos, 22 - Fabricación de productos de caucho y plásticos, 23 - Fabricación de otros productos minerales no metálicos, 24 - Metalurgia; fabricación de productos de hierro, acero y ferroaleaciones, 25 - Fabricación de productos metálicos, excepto maquinaria y equipo, 26 - Fabricación de productos informáticos, electrónicos y ópticos, 27 - Fabricación de material y equipo eléctrico, 28 - Fabricación de maquinaria y equipo n.c.o.p., 29 - Fabricación de vehículos de motor, remolques y semirremolques, 30 - Fabricación de otro material de transporte, 31 - Fabricación de muebles, 32 - Otras industrias manufactureras, 33 - Reparación e instalación de maquinaria y equipo	159.141	0
3. CNAE 2009(Sólo códigos primarios): 35 - Suministro de energía eléctrica, gas, vapor y aire acondicionado, 36 - Captación, depuración y distribución de agua, 37 - Recogida y tratamiento de aguas residuales, 38 - Recogida, tratamiento y eliminación de residuos; valorización, 39 - Actividades de descontaminación y otros servicios de gestión de residuos, 41 - Construcción de edificios, 42 - Ingeniería civil, 43 - Actividades de construcción especializada	350.351	0
4. CNAE 2009(Sólo códigos primarios): 45 - Venta y reparación de vehículos de motor y motocicletas, 46 - Comercio al por mayor e intermediarios del comercio, excepto de vehículos de motor y motocicletas, 47 - Comercio al por menor, excepto de vehículos de motor y motocicletas, 49 - Transporte terrestre y por tubería, 50 - Transporte marítimo y por vías navegables interiores, 51 - Transporte aéreo, 52 - Almacenamiento y actividades anexas al transporte, 53 - Actividades postales y de correos	402.070	0
5. CNAE 2009(Sólo códigos primarios): 55 - Servicios de alojamiento, 56 - Servicios de comidas y bebidas	93.942	76
6. CNAE 2009(Sólo códigos primarios): 58 - Edición, 59 - Actividades cinematográficas, de vídeo y de programas de televisión, grabación de sonido y edición musical, 60 - Actividades de programación y emisión de radio y televisión, 61 - Telecomunicaciones, 62 - Programación, consultoría y otras actividades relacionadas con la informática, 63 - Servicios de información, 64 - Servicios financieros, excepto seguros y fondos de pensiones, 65 - Seguros, reaseguros y fondos de pensiones, excepto Seguridad Social obligatoria, 66 - Actividades auxiliares a los servicios financieros y a los seguros, 68 - Actividades inmobiliarias, 69 - Actividades jurídicas y de contabilidad, 70 - Actividades de las sedes centrales; actividades de consultoría de gestión empresarial, 71 - Servicios técnicos de arquitectura e ingeniería; ensayos y análisis técnicos, 72 - Investigación y desarrollo, 73 - Publicidad y estudios de mercado, 74 - Otras actividades profesionales, científicas y técnicas, 75 - Actividades veterinarias, 77 - Actividades de alquiler, 78 - Actividades relacionadas con el empleo, 79 - Actividades de agencias de viajes, operadores turísticos, servicios de reservas y actividades relacionadas con los mismos, 80 - Actividades de seguridad e investigación, 81 - Servicios a edificios y actividades de jardinería, 82 - Actividades administrativas de oficina y otras actividades auxiliares a las empresas, 84 - Administración Pública y defensa; Seguridad Social obligatoria, 85 - Educación, 86 - Actividades sanitarias, 87 - Asistencia en establecimientos residenciales, 88 - Actividades de servicios sociales sin alojamiento, 90 - Actividades de creación, artísticas y espectáculos, 91 - Actividades de bibliotecas, archivos, museos y otras actividades culturales, 92 - Actividades de juegos de azar y apuestas, 93 - Actividades deportivas, recreativas y de entretenimiento, 94 - Actividades asociativas, 95 - Reparación de ordenadores, efectos personales y artículos de uso doméstico, 96 - Otros servicios personales, 97 - Actividades de los hogares como empleadores de personal doméstico, 98 - Actividades de los hogares como productores de bienes y servicios para uso propio, 99 - Actividades de organizaciones y organismos extraterritoriales	522.322	0
7. CNAE 2009(Sólo códigos primarios): 01 - Agricultura, ganadería, caza y servicios relacionados con las mismas, 02 - Silvicultura y explotación forestal, 03 - Pesca y acuicultura, 05 - Extracción de antracita, hulla y lignito, 06 - Extracción de crudo de petróleo y gas natural, 07 - Extracción de minerales metálicos, 08 - Otras industrias extractivas, 09 - Actividades de apoyo a las industrias extractivas	41.361	0
Búsqueda booleana : 1 Y 5		
	TOTAL	76

Otros servicios:

Nombre del producto	Sabi		
Actualización:	224		
Versión software	75.00		
Actualización datos	10/04/2018 (n° 2241)		
Usuario	ZARST-590807@unizar.es		
Export date	23/04/2018		
Cut off date	31/03		
Resultado etapa resultado búsqueda			
1. Código postal: from 22600 to 22666 (España)		444	444
2. CNAE 2009(Sólo códigos primarios): 10 - Industria de la alimentación, 11 - Fabricación de bebidas, 12 - Industria del tabaco, 13 - Industria textil, 14 - Confección de prendas de vestir, 15 - Industria del cuero y del calzado, 16 - Industria de la madera y del corcho, excepto muebles; cestería y espartería, 17 - Industria del papel, 18 - Artes gráficas y reproducción de soportes grabados, 19 - Coquerías y refino de petróleo, 20 - Industria química, 21 - Fabricación de productos farmacéuticos, 22 - Fabricación de productos de caucho y plásticos, 23 - Fabricación de otros productos minerales no metálicos, 24 - Metalurgia; fabricación de productos de hierro, acero y ferroaleaciones, 25 - Fabricación de productos metálicos, excepto maquinaria y equipo, 26 - Fabricación de productos informáticos, electrónicos y ópticos, 27 - Fabricación de material y equipo eléctrico, 28 - Fabricación de maquinaria y equipo n.c.o.p., 29 - Fabricación de vehículos de motor, remolques y semirremolques, 30 - Fabricación de otro material de transporte, 31 - Fabricación de muebles, 32 - Otras industrias manufactureras, 33 - Reparación e instalación de maquinaria y equipo		159.141	0
3. CNAE 2009(Sólo códigos primarios): 35 - Suministro de energía eléctrica, gas, vapor y aire acondicionado, 36 - Captación, depuración y distribución de agua, 37 - Recogida y tratamiento de aguas residuales, 38 - Recogida, tratamiento y eliminación de residuos; valorización, 39 - Actividades de descontaminación y otros servicios de gestión de residuos, 41 - Construcción de edificios, 42 - Ingeniería civil, 43 - Actividades de construcción especializada		350.351	0
4. CNAE 2009(Sólo códigos primarios): 45 - Venta y reparación de vehículos de motor y motocicletas, 46 - Comercio al por mayor e intermediarios del comercio, excepto de vehículos de motor y motocicletas, 47 - Comercio al por menor, excepto de vehículos de motor y motocicletas, 49 - Transporte terrestre y por tubería, 50 - Transporte marítimo y por vías navegables interiores, 51 - Transporte aéreo, 52 - Almacenamiento y actividades anexas al transporte, 53 - Actividades postales y de correos		402.070	0
5. CNAE 2009(Sólo códigos primarios): 55 - Servicios de alojamiento, 56 - Servicios de comidas y bebidas		93.942	0
6. CNAE 2009(Sólo códigos primarios): 58 - Edición, 59 - Actividades cinematográficas, de vídeo y de programas de televisión, grabación de sonido y edición musical, 60 - Actividades de programación y emisión de radio y televisión, 61 - Telecomunicaciones, 62 - Programación, consultoría y otras actividades relacionadas con la informática, 63 - Servicios de información, 68 - Actividades inmobiliarias, 69 - Actividades jurídicas y de contabilidad, 70 - Actividades de las sedes centrales; actividades de consultoría de gestión empresarial, 71 - Servicios técnicos de arquitectura e ingeniería; ensayos y análisis técnicos, 72 - Investigación y desarrollo, 73 - Publicidad y estudios de mercado, 74 - Otras actividades profesionales, científicas y técnicas, 75 - Actividades veterinarias, 77 - Actividades de alquiler, 78 - Actividades relacionadas con el empleo, 79 - Actividades de agencias de viajes, operadores turísticos, servicios de reservas y actividades relacionadas con los mismos, 80 - Actividades de seguridad e investigación, 81 - Servicios a edificios y actividades de jardinería, 82 - Actividades administrativas de oficina y otras actividades auxiliares a las empresas, 84 - Administración Pública y defensa; Seguridad Social obligatoria, 85 - Educación, 86 - Actividades sanitarias, 87 - Asistencia en establecimientos residenciales, 88 - Actividades de servicios sociales sin alojamiento, 90 - Actividades de creación, artísticas y espectáculos, 91 - Actividades de bibliotecas, archivos, museos y otras actividades culturales, 92 - Actividades de juegos de azar y apuestas, 93 - Actividades deportivas, recreativas y de entretenimiento, 94 - Actividades asociativas, 95 - Reparación de ordenadores, efectos personales y artículos de uso doméstico, 96 - Otros servicios personales, 97 - Actividades de los hogares como empleadores de personal doméstico, 98 - Actividades de los hogares como productores de bienes y servicios para uso propio, 99 - Actividades de organizaciones y organismos extraterritoriales		485.128	106
7. CNAE 2009(Sólo códigos primarios): 01 - Agricultura, ganadería, caza y servicios relacionados con las mismas, 02 - Silvicultura y explotación forestal, 03 - Pesca y acuicultura, 05 - Extracción de antracita, hulla y lignito, 06 - Extracción de crudo de petróleo y gas natural, 07 - Extracción de minerales metálicos, 08 - Otras industrias extractivas, 09 - Actividades de apoyo a las industrias extractivas		41.361	0
Búsqueda booleana : 1 Y 6			
		TOTAL	106

Anexo V. Datos primarios extraídos de SABI.

1. Datos sector primario.

Nombre	Ingresos de explotación por empleado mil 2016	Ingresos de explotación por empleado mil 2015	Ingresos de explotación por empleado mil 2014	Ingresos de explotación por empleado mil 2013	Ingresos de explotación por empleado mil 2012	Ingresos de explotación por empleado mil 2011	Ingresos de explotación por empleado mil 2010	Ingresos de explotación por empleado mil 2009	Ingresos de explotación por empleado mil 2008	Ingresos de explotación por empleado mil 2007	Ingresos de explotación por empleado mil 2006
1. PORCINO DEL SERRABLO SL	333	312	975	1.030	n.s.	n.s.	n.s.	n.s.	430	225	223
2. FINCA CASTILLO DE LERES SL	n.d.	142	184	197	186	n.s.	n.s.	n.s.	n.s.	n.s.	n.s.
3. SICCUS S.L. (EXTINGUIDA)	n.d.	n.d.	n.d.	n.d.	n.d.	31	74	n.d.	n.d.	n.d.	39
4. GRANJA LA VIÑA 1371 SL	n.s.	n.d.	n.d.	n.d.	n.d.	n.s.	n.s.	n.s.	n.s.	n.s.	n.s.
5. ARAGUAS Y FAJA SL	n.s.	n.s.	n.s.	n.s.	n.s.	n.d.	n.d.	n.d.	n.d.	n.d.	n.d.
6. AGRICOLA ESCOLANO SOCIEDAD LIMITADA.	0	n.d.	n.d.	n.d.	n.d.	n.d.	n.d.	n.d.	n.d.	n.d.	n.d.
media	167	227	579	614	186	31	74	#¡DIV/0!	430	225	131

Coste medio de los empleados mil 2016	Coste medio de los empleados mil 2015	Coste medio de los empleados mil 2014	Coste medio de los empleados mil 2013	Coste medio de los empleados mil 2012	Coste medio de los empleados mil 2011	Coste medio de los empleados mil 2010	Coste medio de los empleados mil 2009	Coste medio de los empleados mil 2008	Coste medio de los empleados mil 2007	Coste medio de los empleados mil 2006
17	15	46	46	n.s.	n.s.	n.s.	n.s.	19	17	17
n.d.	18	18	18	18	n.s.	n.d.	n.d.	n.d.	n.d.	n.d.
n.d.	n.d.	n.d.	n.d.	n.d.	36	33	n.d.	n.d.	n.d.	40
n.d.	n.d.	n.d.	n.d.	n.s.	n.d.	n.d.	n.d.	n.d.	n.d.	n.s.
n.d.	n.d.	n.d.	n.d.	n.d.	n.d.	n.d.	n.d.	n.d.	n.d.	n.d.
6	n.d.	n.d.	n.d.	n.d.	n.d.	n.d.	n.d.	n.d.	n.d.	n.d.
12	17	32	32	18	36	33	#¡DIV/0!	19	17	28

Ingresos de explotación mil EUR 2016	Ingresos de explotación mil EUR 2015	Ingresos de explotación mil EUR 2014	Ingresos de explotación mil EUR 2013	Ingresos de explotación mil EUR 2012	Ingresos de explotación mil EUR 2011	Ingresos de explotación mil EUR 2010	Ingresos de explotación mil EUR 2009	Ingresos de explotación mil EUR 2008	Ingresos de explotación mil EUR 2007	Ingresos de explotación mil EUR 2006
999	936	975	1.030	928	781	691	701	860	675	668
n.d.	142	184	197	186	180	167	136	156	173	153
n.d.	n.d.	n.d.	n.d.	n.d.	93	297	n.d.	n.d.	n.d.	158
10	n.d.	n.d.	n.d.	n.d.	24	24	23	23	22	50
3	3	3	5	5	n.d.	n.d.	n.d.	n.d.	n.d.	n.d.
n.d.	n.d.	n.d.	n.d.	n.d.	n.d.	n.d.	n.d.	n.d.	n.d.	n.d.
337	360	387	411	373	270	295	287	346	290	257

Resultado del Ejercicio mil EUR 2016	Resultado del Ejercicio mil EUR 2015	Resultado del Ejercicio mil EUR 2014	Resultado del Ejercicio mil EUR 2013	Resultado del Ejercicio mil EUR 2012	Resultado del Ejercicio mil EUR 2011	Resultado del Ejercicio mil EUR 2010	Resultado del Ejercicio mil EUR 2009	Resultado del Ejercicio mil EUR 2008	Resultado del Ejercicio mil EUR 2007	Resultado del Ejercicio mil EUR 2006
3	-3	11	2	-8	-5	-6	4	38	-37	0

n.d.	6	20	21	20	33	18	71	943	154	16
n.d.	n.d.	n.d.	n.d.	n.d.	-8	-105	n.d.	n.d.	n.d.	-48
7	-2	-2	n.d.	-30	5	8	7	4	7	11
-5	-2	1	3	2	n.d.	n.d.	n.d.	n.d.	n.d.	n.d.
-11	n.d.	n.d.	n.d.	n.d.	n.d.	n.d.	n.d.	n.d.	n.d.	n.d.
-2	0	8	9	-4	6	-21	27	328	41	-5

Rentabilidad económica (%) % 2016	Rentabilidad económica (%) % 2015	Rentabilidad económica (%) % 2014	Rentabilidad económica (%) % 2013	Rentabilidad económica (%) % 2012	Rentabilidad económica (%) % 2011	Rentabilidad económica (%) % 2010	Rentabilidad económica (%) % 2009	Rentabilidad económica (%) % 2008	Rentabilidad económica (%) % 2007	Rentabilidad económica (%) % 2006
0,85	-0,85	3,39	0,69	-2,64	-1,87	-3,30	3,02	25,27	-19,11	0,43

n.d.	0,43	1,30	1,38	1,36	2,25	1,22	4,89	59,60	5,33	0,24
n.d.	n.d.	n.d.	n.d.	n.d.	-0,76	-8,21	n.d.	n.d.	n.d.	-3,60
28,92	-15,85	-11,63	0,00	-121,23	11,45	22,35	17,25	7,93	7,02	16,94
-1,52	-0,61	0,35	1,07	0,95	n.d.	n.d.	n.d.	n.d.	n.d.	n.d.
-6,58	n.d.	n.d.	n.d.	n.d.	n.d.	n.d.	n.d.	n.d.	n.d.	n.d.
5	-4	-2	1	-30	3	3	8	31	-2	4

Rentabilidad financiera (%) % 2016	Rentabilidad financiera (%) % 2015	Rentabilidad financiera (%) % 2014	Rentabilidad financiera (%) % 2013	Rentabilidad financiera (%) % 2012	Rentabilidad financiera (%) % 2011	Rentabilidad financiera (%) % 2010	Rentabilidad financiera (%) % 2009	Rentabilidad financiera (%) % 2008	Rentabilidad financiera (%) % 2007	Rentabilidad financiera (%) % 2006
17,14	-14,95	45,33	26,21	-120,31	-31,33	-29,32	21,30	172,59	240,43	3,10

n.d.	0,43	1,31	1,39	1,38	2,29	1,23	4,99	73,69	21,29	1,93
n.d.	n.d.	n.d.	n.d.	n.d.	0,82	10,36	n.d.	n.d.	n.d.	57,85
34,84	-19,60	-13,93	0,00	-138,47	12,27	24,27	23,72	17,77	22,69	79,26
-1,55	-0,62	0,35	1,08	0,96	n.d.	n.d.	n.d.	n.d.	n.d.	n.d.
164,42	n.d.	n.d.	n.d.	n.d.	n.d.	n.d.	n.d.	n.d.	n.d.	n.d.
54	-9	8	7	-64	-4	2	17	88	95	36

Liquidez general % 2016	Liquidez general % 2015	Liquidez general % 2014	Liquidez general % 2013	Liquidez general % 2012	Liquidez general % 2011	Liquidez general % 2010	Liquidez general % 2009	Liquidez general % 2008	Liquidez general % 2007	Liquidez general % 2006
1,42	1,68	1,54	1,53	1,05	0,44	0,71	0,67	0,58	0,49	0,43

n.d.	59,39	81,45	129,98	42,31	29,00	32,03	27,13	1,85	46,51	36,93
n.d.	n.d.	n.d.	n.d.	n.d.	0,70	0,84	n.d.	n.d.	n.d.	2,13
4,76	3,74	4,53	5,42	5,42	11,18	7,18	1,32	0,70	0,71	0,60
3,53	5,22	5,67	4,59	4,01	n.d.	n.d.	n.d.	n.d.	n.d.	n.d.
2,99	n.d.	n.d.	n.d.	n.d.	n.d.	n.d.	n.d.	n.d.	n.d.	n.d.
3	18	23	35	13	10	10	10	1	16	10

Endeudamiento (%) % 2016	Endeudamiento (%) % 2015	Endeudamiento (%) % 2014	Endeudamiento (%) % 2013	Endeudamiento (%) % 2012	Endeudamiento (%) % 2011	Endeudamiento (%) % 2010	Endeudamiento (%) % 2009	Endeudamiento (%) % 2008	Endeudamiento (%) % 2007	Endeudamiento (%) % 2006
95,03	94,33	92,53	97,35	97,81	94,04	88,73	85,84	85,36	107,95	86,07

n.d.	1,11	0,74	0,50	1,32	1,75	1,46	1,98	19,13	74,97	87,73
n.d.	n.d.	n.d.	n.d.	n.d.	193,33	179,21	n.d.	n.d.	n.d.	106,23
17,00	19,12	16,50	12,45	12,45	6,68	7,91	27,28	55,37	69,07	78,62
1,62	1,32	1,31	1,63	1,66	n.d.	n.d.	n.d.	n.d.	n.d.	n.d.
104,00	n.d.	n.d.	n.d.	n.d.	n.d.	n.d.	n.d.	n.d.	n.d.	n.d.
54	29	28	28	28	74	69	38	53	84	90

Número empleados 2016	Número empleados 2015	Número empleados 2014	Número empleados 2013	Número empleados 2012	Número empleados 2011	Número empleados 2010	Número empleados 2009	Número empleados 2008	Número empleados 2007	Número empleados 2006	Importe nominal EUR	Año concesión
3	3	1	1	n.d.	n.d.	n.d.	n.d.	2	3	3	1.065	2017
											6.000	2012
											1.142	2016
											929	2015
											397	2015
n.d.	1	1	1	1	n.d.	n.d.	n.d.	n.d.	n.d.	n.d.		
n.d.	n.d.	n.d.	n.d.	n.d.	3	4	n.d.	n.d.	n.d.	4		
n.d.	n.d.	n.d.	n.d.	n.d.	n.d.	n.d.	n.d.	n.d.	n.d.	n.d.		
n.d.	n.d.	n.d.	n.d.	n.d.	n.d.	n.d.	n.d.	n.d.	n.d.	n.d.		
1	n.d.	n.d.	n.d.	n.d.	n.d.	n.d.	n.d.	n.d.	n.d.	n.d.		
2	2	1	1	1	3	4	#¡DIV/0!	2	3	4	1.907	

2. Datos subsector industrial.

Nombre	Ingresos de explotación por empleado mil 2014	Ingresos de explotación por empleado mil 2015	Ingresos de explotación por empleado mil 2014	Ingresos de explotación por empleado mil 2013	Ingresos de explotación por empleado mil 2012	Ingresos de explotación por empleado mil 2011	Ingresos de explotación por empleado mil 2010	Ingresos de explotación por empleado mil 2009	Ingresos de explotación por empleado mil 2008	Ingresos de explotación por empleado mil 2007	Ingresos de explotación por empleado mil 2006
1. INASA FOIL SABIÑANIGO SL (EXTINGUIDA)	n.d.	n.d.	n.d.	n.d.	n.d.	n.d.	439	55	n.d.	n.d.	n.d.
2. IBERFOIL ARAGON SL.	395	451	132	n.d.	n.d.	n.d.	n.d.	n.d.	n.d.	n.d.	n.d.
3. BIEFFE MEDITAL SA	87	84	88	81	86	84	76	75	71	67	66
4. HORMIGONES Y ARIDOS DEL PIRINEO ARAGONES SOCIEDAD ANONIMA	192	103	106	86	111	113	115	125	174	307	360
5. ENVASADOS DEL PIRINEO SL	92	83	82	90	72	81	79	88	63	70	65
6. ORACHE DESINFECTON SOCIEDAD LIMITADA.	120	104	132	263	n.s.	n.d.	n.d.	n.d.	n.d.	n.d.	n.d.
7. ARTIBAL SA	121	135	115	83	32	55	80	100	98	175	183
8. TALLERES MONTAJES Y SERVICIOS SA (EXTINGUIDA)	n.d.	n.d.	n.d.	n.d.	n.d.	48	46	48	60	60	50
9. INGENIERIA DE MEDIOS DEL PIRINEO SL	158	480	185	154	108	155	356	400	134	140	164
10. MANUFACTURAS ARRANZ SL	120	130	129	100	75	n.s.	n.s.	n.s.	n.s.	n.s.	n.s.
11. MOPLAS ARAGON SL	98	120	318	296	537	632	640	605	391	n.d.	152
12. GRAFICAS SABIÑANIGO SL	82	76	70	74	70	61	55	48	45	57	52
13. TAHONA ALGUETA SL	51	49	47	48	46	49	42	46	55	49	48
14. TRANSFORMACION DE PLASTICOS TENAX SOCIEDAD LIMITADA.	59	83	n.d.	n.d.	n.d.	n.d.	n.d.	n.d.	n.d.	n.d.	n.d.
15. ADELE CREATIONS SL.	74	54	n.s.	n.d.	n.d.	n.d.	n.d.	n.d.	n.d.	n.d.	n.d.
16. YUSTE Y GABARRE SL (EXTINGUIDA)	n.d.	89	55	85	85	80	84	85	92	107	65
17. CARPINTERIA Y DECORACION NAVAS SL	52	46	43	40	44	50	50	35	41	21	31
18. PANIFICADORA DE SABIÑANIGO SL.	n.d.	n.d.	n.d.	46	55	35	38	n.s.	54	n.s.	n.s.
19. MECANIZADOS Y AJUSTE PIRINEO S.A.	56	65	77	72	61	79	n.d.	n.d.	n.d.	n.d.	n.d.
20. SABIOMETAL SLL	44	42	43	43	43	47	48	59	55	53	66
21. FONCA BANDRES SL.	85	n.d.	n.d.	n.d.	n.d.	n.d.	n.d.	n.d.	n.d.	n.d.	n.d.
22. TALLER MECANICO DE SOLDADURA ASA SL	63	69	51	51	70	68	68	64	92	31	n.d.
23. PASTELERIA ISUN S.L.	31	31	29	34	27	26	28	n.d.	n.d.	n.d.	n.d.
24. CARPINTERIA METALICA CARRACEDO SLL (EXTINGUIDA)	n.d.	n.d.	n.d.	n.d.	n.d.	n.d.	n.d.	n.d.	n.d.	n.d.	n.d.
25. ECOVEN PIRINEOS SOCIEDAD LIMITADA.	n.d.	n.d.	96	n.d.	n.d.	n.d.	n.d.	n.d.	n.d.	n.d.	n.d.
26. OBRADOR DEL PIRINEO SL	n.d.	n.d.	n.d.	n.d.	27	29	33	39	38	38	40
27. AS TUCAS OUTDOOR SL.	39	n.d.	n.d.	n.d.	n.d.	n.d.	n.d.	n.d.	n.d.	n.d.	n.d.
28. ISCODO SA (EXTINGUIDA)	n.d.	n.d.	n.d.	n.d.	n.d.	n.d.	n.d.	n.d.	n.d.	n.d.	n.d.
29. CREACIONES CRISTINA SL	n.d.	n.d.	n.d.	n.d.	n.d.	n.d.	n.d.	n.d.	n.d.	n.d.	n.s.
30. ALUMINIO DE SABIÑANIGO SOCIEDAD ANONIMA LABORAL.	n.d.	n.d.	n.d.	n.d.	n.d.	n.d.	n.d.	n.d.	n.d.	n.d.	n.d.
31. ALUMINIO EN DISCOS SA	n.d.	n.d.	n.d.	n.d.	n.d.	n.d.	n.d.	n.d.	n.d.	n.d.	n.s.
32. CERAS Y LUZ SL	n.d.	n.d.	n.d.	n.d.	n.d.	n.d.	n.s.	10	14	n.d.	2
33. TRENES Y VEHICULOS TURISTICOS SOCIEDAD LIMITADA.	n.d.	n.d.	n.d.	n.s.	n.d.	n.d.	n.d.	n.d.	n.d.	n.d.	n.d.
MEDIA	101,06 €	120,71 €	100,02 €	96,77 €	91,19 €	99,62 €	133,94 €	117,61 €	92,24 €	90,43 €	95,95 €

Coste medio de los empleados mil 2016	Coste medio de los empleados mil 2015	Coste medio de los empleados mil 2014	Coste medio de los empleados mil 2013	Coste medio de los empleados mil 2012	Coste medio de los empleados mil 2011	Coste medio de los empleados mil 2010	Coste medio de los empleados mil 2009	Coste medio de los empleados mil 2008	Coste medio de los empleados mil 2007	Coste medio de los empleados mil 2006
n.d.	n.d.	n.d.	n.d.	n.d.	n.d.	n.d.	61	9	n.d.	n.d.
29	26	15	n.d.	n.d.	n.d.	n.d.	n.d.	n.d.	n.d.	n.d.
40	39	38	35	38	37	34	32	32	30	28
40	37	37	32	37	36	35	31	34	40	41
29	26	25	26	23	26	25	25	23	23	23
25	21	23	22	n.d.	n.d.	n.d.	n.d.	n.d.	n.d.	n.d.
32	35	34	33	34	35	32	34	27	33	37
n.d.	n.d.	n.d.	n.d.	n.d.	28	29	31	30	28	26
35	87	35	29	30	42	50	55	37	29	33
31	33	46	36	29	n.s.	n.s.	n.s.	n.s.	n.s.	n.s.
28	53	32	38	57	51	49	52	50	n.d.	35
22	21	20	22	24	21	21	18	16	17	17
17	16	17	18	20	22	21	22	24	21	20
22	19	n.d.	n.d.	n.d.	n.d.	n.d.	n.d.	n.d.	n.d.	n.d.
28	23	n.s.	n.d.	n.d.	n.d.	n.d.	n.d.	n.d.	n.d.	n.d.
n.d.	25	23	24	27	27	28	26	16	18	21
22	22	25	24	35	29	25	21	22	12	19
n.d.	n.d.	n.d.	31	33	20	22	n.s.	26	n.s.	n.s.
28	37	46	44	38	51	n.d.	n.d.	n.d.	n.d.	n.d.
29	25	26	38	34	41	33	32	30	30	31
32	n.d.	n.d.	n.d.	n.d.	n.d.	n.d.	n.d.	n.d.	n.d.	n.d.
27	27	26	27	35	34	35	35	39	6	n.d.
15	15	14	18	18	15	14	n.d.	n.d.	n.d.	n.d.
n.d.	n.d.	n.d.	n.d.	n.d.	n.d.	n.d.	n.d.	n.d.	n.d.	n.d.
n.d.	n.d.	9	n.d.	n.d.	n.d.	n.d.	n.d.	n.d.	n.d.	n.d.
n.d.	n.d.	n.d.	n.d.	14	15	16	17	17	18	16
16	n.d.	n.d.	n.d.	n.d.	n.d.	n.d.	n.d.	n.d.	n.d.	n.d.
n.d.	n.d.	n.d.	n.d.	n.d.	n.d.	n.d.	n.d.	n.d.	n.d.	n.d.
n.d.	n.d.	n.d.	n.d.	n.d.	n.d.	n.d.	n.d.	n.d.	n.d.	n.d.
n.d.	n.d.	n.d.	n.d.	n.d.	n.d.	n.d.	n.d.	n.d.	n.d.	n.d.
n.d.	n.d.	n.d.	n.d.	n.d.	n.d.	n.d.	n.d.	n.d.	n.d.	n.d.
n.d.	n.d.	n.d.	n.d.	n.d.	n.d.	n.d.	n.d.	n.d.	n.d.	n.d.
n.d.	n.d.	n.d.	n.d.	n.d.	n.d.	n.s.	21	22	n.d.	18
n.d.	n.d.	n.d.	n.d.	n.d.	n.d.	n.d.	n.d.	n.d.	n.d.	n.d.
27,36 €	30,86 €	27,28 €	29,15 €	31,00 €	31,08 €	31,11 €	28,79 €	27,77 €	23,40 €	26,11 €

Ingresos de explotación mil EUR 2016 n.d.	Ingresos de explotación mil EUR 2015 n.d.	Ingresos de explotación mil EUR 2014 n.d.	Ingresos de explotación mil EUR 2013 n.d.	Ingresos de explotación mil EUR 2012 n.d.	Ingresos de explotación mil EUR 2011 n.d.	Ingresos de explotación mil EUR 2010 65.342	Ingresos de explotación mil EUR 2009 8.559	Ingresos de explotación mil EUR 2008 n.d.	Ingresos de explotación mil EUR 2007 n.d.	Ingresos de explotación mil EUR 2006 n.d.
36.380	31.993	5.560	n.d.	n.d.	n.d.	n.d.	n.d.	n.d.	n.d.	n.d.
28.625	28.568	28.307	26.475	29.427	31.352	31.363	33.350	31.581	28.762	26.042
7.094	3.610	3.508	2.835	3.759	3.970	5.071	5.852	8.195	15.652	17.990
3.135	2.827	2.795	3.058	2.827	3.172	2.461	2.014	1.953	2.526	2.160
1.793	1.775	1.582	1.315	99	n.d.	n.d.	n.d.	n.d.	n.d.	n.d.
1.211	1.354	1.385	993	357	610	721	599	684	877	916
n.d.	n.d.	n.d.	n.d.	n.d.	871	865	1.055	1.371	1.556	1.412
792	959	927	462	323	309	711	801	268	562	491
720	648	516	500	525	556	787	655	879	915	982
683	718	636	592	537	632	640	605	391	n.d.	457
495	457	422	369	350	364	384	334	313	344	312
411	392	380	387	414	441	458	550	606	592	573
353	250	n.d.	n.d.	n.d.	n.d.	n.d.	n.d.	n.d.	n.d.	n.d.
297	269	73	n.d.	n.d.	n.d.	n.d.	n.d.	n.d.	n.d.	n.d.
n.d.	267	165	169	171	160	169	171	275	321	261
261	228	258	280	175	302	404	455	570	520	489
n.d.	n.d.	n.d.	232	275	317	340	406	482	478	473
223	196	232	215	246	236	n.d.	n.d.	n.d.	n.d.	n.d.
221	252	259	257	304	284	387	703	721	691	656
170	n.d.	n.d.	n.d.	n.d.	n.d.	n.d.	n.d.	n.d.	n.d.	n.d.
127	139	152	153	210	270	340	382	643	216	n.d.
126	122	116	101	106	128	139	n.d.	n.d.	n.d.	n.d.
n.d.	n.d.	n.d.	n.d.	n.d.	n.d.	n.d.	n.d.	n.d.	n.d.	n.d.
n.d.	n.d.	96	n.d.	n.d.	n.d.	n.d.	n.d.	n.d.	n.d.	n.d.
n.d.	n.d.	n.d.	n.d.	80	88	100	118	115	113	120
39	n.d.	n.d.	n.d.	n.d.	n.d.	n.d.	n.d.	n.d.	n.d.	n.d.
n.d.	n.d.	n.d.	n.d.	n.d.	n.d.	n.d.	n.d.	n.d.	n.d.	n.d.
n.d.	n.d.	n.d.	n.d.	n.d.	n.d.	n.d.	n.d.	n.d.	n.d.	6
n.d.	n.d.	n.d.	n.d.	n.d.	n.d.	n.d.	n.d.	n.d.	n.d.	n.d.
n.d.	n.d.	n.d.	n.d.	n.d.	n.d.	n.d.	n.d.	n.d.	n.d.	157
n.d.	n.d.	n.d.	n.d.	n.d.	n.d.	0	10	14	n.d.	5
n.d.	n.d.	n.d.	139	n.d.	n.d.	n.d.	n.d.	n.d.	n.d.	n.d.
4.157,85 €	3.948,65 €	2.493,07 €	2.140,80 €	2.232,60 €	2.447,97 €	5.825,36 €	3.145,61 €	2.885,85 €	3.608,39 €	2.972,36 €

Resultado del Ejercicio mil EUR 2016	Resultado del Ejercicio mil EUR 2015	Resultado del Ejercicio mil EUR 2014	Resultado del Ejercicio mil EUR 2013	Resultado del Ejercicio mil EUR 2012	Resultado del Ejercicio mil EUR 2011	Resultado del Ejercicio mil EUR 2010	Resultado del Ejercicio mil EUR 2009	Resultado del Ejercicio mil EUR 2008	Resultado del Ejercicio mil EUR 2007	Resultado del Ejercicio mil EUR 2006
n.d.	n.d.	n.d.	n.d.	n.d.	n.d.	n.d.	-942	-56	n.d.	n.d.
573	262	-370	n.d.	n.d.	n.d.	n.d.	n.d.	n.d.	n.d.	n.d.
1.960	634	589	2.254	2.688	3.255	1.092	2.681	-1.150	-1.594	205
486	389	214	8	141	342	267	426	899	2.980	3.646
83	10	20	52	-271	5	94	-5	-103	189	73
2	3	28	39	-35	n.d.	n.d.	n.d.	n.d.	n.d.	n.d.
90	151	11	89	-19	119	47	2	-6	8	5
n.d.	n.d.	n.d.	n.d.	n.d.	-763	4	6	4	-27	19
51	85	72	154	58	93	94	130	47	68	107
47	42	-17	-5	-64	-16	16	8	26	30	43
52	-29	36	23	43	50	54	41	54	n.d.	65
-2	-4	11	15	13	5	-32	-1	8	-14	-14
33	31	15	14	-11	-8	-31	-15	5	26	18
165	130	n.d.	n.d.	n.d.	n.d.	n.d.	n.d.	n.d.	n.d.	n.d.
5	-3	-6	n.d.	n.d.	n.d.	n.d.	n.d.	n.d.	n.d.	n.d.
n.d.	3	0	0	1	1	1	0	5	5	1
-1	-8	-22	-41	-42	-53	-38	-83	-58	-24	-18
n.d.	n.d.	n.d.	-58	-47	-35	-41	-6	-10	1	-8
35	8	17	12	19	11	n.d.	n.d.	n.d.	n.d.	n.d.
15	33	15	-22	-14	-52	-6	28	30	40	41
20	n.d.	n.d.	n.d.	n.d.	n.d.	n.d.	n.d.	n.d.	n.d.	n.d.
-31	0	1	-11	1	-12	16	5	41	68	n.d.
0	-1	-2	-6	-22	-15	-7	n.d.	n.d.	n.d.	n.d.
n.d.	n.d.	n.d.	n.d.	n.d.	n.d.	n.d.	n.d.	n.d.	n.d.	n.d.
n.d.	n.d.	-3	n.d.	n.d.	n.d.	n.d.	n.d.	n.d.	n.d.	n.d.
n.d.	n.d.	n.d.	n.d.	-25	-27	-22	-13	-13	-25	-7
-13	n.d.	n.d.	n.d.	n.d.	n.d.	n.d.	n.d.	n.d.	n.d.	n.d.
n.d.	n.d.	n.d.	n.d.	n.d.	n.d.	n.d.	n.d.	n.d.	n.d.	n.d.
n.d.	n.d.	n.d.	n.d.	n.d.	n.d.	n.d.	n.d.	n.d.	n.d.	2
-13	-3	n.d.	n.d.	n.d.	n.d.	n.d.	n.d.	n.d.	n.d.	n.d.
-8	-10	-11	-8	-24	-22	-23	-39	-24	-26	-19
n.d.	n.d.	n.d.	n.d.	n.d.	n.d.	-9	-23	-32	n.d.	-74
n.d.	0	-3	6	n.d.	n.d.	n.d.	n.d.	n.d.	n.d.	n.d.
161,26 €	78,24 €	28,23 €	132,39 €	125,79 €	151,51 €	26,74 €	162,35 € -	15,40 €	106,61 €	226,96 €

Rentabilidad económica (%) 2016	Rentabilidad económica (%) 2015	Rentabilidad económica (%) 2014	Rentabilidad económica (%) 2013	Rentabilidad económica (%) 2012	Rentabilidad económica (%) 2011	Rentabilidad económica (%) 2010	Rentabilidad económica (%) 2009	Rentabilidad económica (%) 2008	Rentabilidad económica (%) 2007	Rentabilidad económica (%) 2006
n.d.	n.d.	n.d.	n.d.	n.d.	n.d.	n.d.	-3,56	-0,46	n.d.	n.d.
3,29	2,67	-8,52	n.d.	n.d.	n.d.	n.d.	n.d.	n.d.	n.d.	n.d.
7,69	-0,69	3,18	6,79	7,40	3,47	3,86	9,37	-4,21	-4,69	-0,54
4,44	3,65	3,13	0,09	1,51	3,16	2,39	4,12	8,32	24,93	33,16
4,31	-0,31	0,81	2,90	-17,63	-0,13	5,71	-0,98	-9,11	7,07	2,61
0,41	0,48	3,39	3,96	-14,53	n.d.	n.d.	n.d.	n.d.	n.d.	n.d.
0,17	0,97	-2,32	0,03	-5,43	-1,58	-1,77	0,15	-0,47	-3,38	0,13
n.d.	n.d.	n.d.	n.d.	n.d.	-61,56	0,29	0,44	0,31	-2,02	1,92
4,12	5,88	4,62	12,13	5,58	9,54	9,36	13,42	7,00	10,84	17,79
12,85	12,93	-5,98	-1,48	-20,51	-4,47	4,01	2,03	7,11	3,96	3,08
7,72	-4,68	6,75	4,59	8,75	10,44	12,04	10,90	21,75	n.d.	42,90
0,47	-1,01	7,83	14,06	9,22	4,47	-19,13	-0,14	4,91	-5,85	-4,85
26,46	30,17	12,34	11,39	-8,29	-6,09	-21,99	-10,73	4,14	12,87	8,32
49,21	59,36	n.d.	n.d.	n.d.	n.d.	n.d.	n.d.	n.d.	n.d.	n.d.
4,48	-2,57	-8,17	n.d.	n.d.	n.d.	n.d.	n.d.	n.d.	n.d.	n.d.
n.d.	2,98	0,45	0,19	1,52	1,67	1,29	0,30	6,11	6,49	-3,60
-0,09	-1,41	-4,61	-7,72	-8,96	-10,69	-7,08	-14,13	-8,02	-6,74	-5,39
n.d.	n.d.	n.d.	-55,16	-43,13	-25,40	-24,88	-4,06	-5,99	0,32	-4,32
13,85	3,64	7,74	5,77	9,09	5,62	n.d.	n.d.	n.d.	n.d.	n.d.
6,62	14,57	7,53	-10,67	-5,81	-21,09	-1,67	9,14	9,69	12,75	14,90
43,51	n.d.	n.d.	n.d.	n.d.	n.d.	n.d.	n.d.	n.d.	n.d.	n.d.
-20,98	0,19	0,32	-6,93	0,67	-8,09	10,99	3,51	26,05	43,53	n.d.
0,11	-1,09	-1,80	-4,56	-17,23	-12,30	-5,87	n.d.	n.d.	n.d.	n.d.
n.d.	n.d.	n.d.	n.d.	n.d.	n.d.	n.d.	n.d.	n.d.	n.d.	n.d.
n.d.	n.d.	-7,32	n.d.	n.d.	n.d.	n.d.	n.d.	n.d.	n.d.	n.d.
n.d.	n.d.	n.d.	n.d.	-85,68	-83,90	-60,41	-31,59	-30,66	-54,37	-13,87
-28,05	n.d.	n.d.	n.d.	n.d.	n.d.	n.d.	n.d.	n.d.	n.d.	n.d.
n.d.	n.d.	n.d.	n.d.	n.d.	n.d.	n.d.	n.d.	n.d.	n.d.	n.d.
n.d.	n.d.	n.d.	n.d.	n.d.	n.d.	n.d.	n.d.	n.d.	n.d.	0,44
-19,86	-3,90	n.d.	n.d.	n.d.	n.d.	n.d.	n.d.	n.d.	n.d.	n.d.
-0,40	-0,48	-0,55	-0,37	-1,18	-1,08	-1,13	-1,95	-0,67	-0,71	-2,95
0,00	0,00	0,00	0,00	0,00	0,00	-30,13	-77,46	-85,30	n.d.	-130,93
n.d.	-0,06	-83,82	68,49	n.d.	n.d.	n.d.	n.d.	n.d.	n.d.	n.d.
5,23 €	5,27 € -	2,96 €	2,17 € -	9,23 € -	9,90 € -	6,38 € -	4,64 € -	2,72 €	2,81 € -	2,29 €

Rentabilidad financiera (%) 2016	Rentabilidad financiera (%) 2015	Rentabilidad financiera (%) 2014	Rentabilidad financiera (%) 2013	Rentabilidad financiera (%) 2012	Rentabilidad financiera (%) 2011	Rentabilidad financiera (%) 2010	Rentabilidad financiera (%) 2009	Rentabilidad financiera (%) 2008	Rentabilidad financiera (%) 2007	Rentabilidad financiera (%) 2006
n.d.	n.d.	n.d.	n.d.	n.d.	n.d.	n.d.	-21,92	-1,71	n.d.	n.d.
20,56	11,57	-59,91	n.d.	n.d.	n.d.	n.d.	n.d.	n.d.	n.d.	n.d.
9,66	-0,84	3,67	7,74	8,96	4,63	6,07	15,82	-7,99	-10,24	-1,22
5,69	4,16	3,35	0,10	1,61	3,37	2,53	4,47	9,10	30,24	42,60
9,04	-0,57	1,55	5,43	-37,56	-0,23	9,17	-1,44	-14,36	26,15	11,19
2,60	3,06	26,00	38,47	109,46	n.d.	n.d.	n.d.	n.d.	n.d.	n.d.
0,49	2,81	-7,93	0,08	-22,97	-4,71	-4,88	0,42	-7,34	-17,13	0,63
n.d.	n.d.	n.d.	n.d.	n.d.	328,96	0,93	1,42	1,03	-7,44	5,86
4,49	6,68	6,13	13,69	5,76	9,73	11,23	17,29	7,61	11,70	22,00
15,01	15,21	-7,06	-1,82	-24,40	-5,08	4,79	2,46	8,61	5,55	5,03
12,34	-7,44	8,69	5,86	11,70	14,91	18,13	16,40	26,11	n.d.	68,96
9,61	-15,61	119,73	651,43	-154,92	-37,69	144,61	-10,21	-36,55	35,56	52,41
47,42	69,00	66,17	127,80	-2.299,79	-95,67	-209,40	-39,90	11,98	44,11	52,47
57,03	101,97	n.d.	n.d.	n.d.	n.d.	n.d.	n.d.	n.d.	n.d.	n.d.
114,84	-2.396,85	-202,01	n.d.	n.d.	n.d.	n.d.	n.d.	n.d.	n.d.	n.d.
n.d.	7,36	1,15	0,45	3,09	3,16	4,63	1,14	29,92	37,62	-38,16
0,22	3,62	13,22	25,95	36,91	68,30	97,49	-1.380,29	-66,90	-35,17	-24,18
n.d.	n.d.	n.d.	36,30	44,80	61,12	184,41	-30,90	-41,20	1,03	-16,74
15,72	4,12	8,93	6,62	10,43	6,36	n.d.	n.d.	n.d.	n.d.	n.d.
7,02	15,59	8,31	-11,99	-6,93	-24,42	-1,83	11,16	12,82	19,19	24,94
102,48	n.d.	n.d.	n.d.	n.d.	n.d.	n.d.	n.d.	n.d.	n.d.	n.d.
-37,00	0,30	0,48	-10,73	1,01	-13,13	15,65	5,88	47,78	124,39	n.d.
0,13	-1,33	-2,03	-5,04	-18,50	-13,84	-211,80	n.d.	n.d.	n.d.	n.d.
n.d.	n.d.	n.d.	n.d.	n.d.	n.d.	n.d.	n.d.	n.d.	n.d.	n.d.
n.d.	n.d.	291,75	n.d.	n.d.	n.d.	n.d.	n.d.	n.d.	n.d.	n.d.
n.d.	n.d.	n.d.	n.d.	20,41	27,30	30,52	25,86	48,01	105,99	-529,94
130,37	n.d.	n.d.	n.d.	n.d.	n.d.	n.d.	n.d.	n.d.	n.d.	n.d.
n.d.	n.d.	n.d.	n.d.	n.d.	n.d.	n.d.	n.d.	n.d.	n.d.	n.d.
n.d.	n.d.	n.d.	n.d.	n.d.	n.d.	n.d.	n.d.	n.d.	n.d.	1.645,23
-19,88	-3,90	n.d.	n.d.	n.d.	n.d.	n.d.	n.d.	n.d.	n.d.	n.d.
0,38	0,46	0,53	0,36	1,13	1,04	1,10	1,93	4,83	6,94	34,84
0,00	0,00	0,00	0,00	0,00	0,00	32,92	131,76	-6.250,27	n.d.	1.046,01
n.d.	-0,94	-83,82	76,41	n.d.	n.d.	n.d.	n.d.	n.d.	n.d.	n.d.
22,10 € -	94,85 €	8,95 €	48,35 € -	115,49 €	16,70 €	5,72 € -	64,66 € -	345,38 €	23,66 €	133,44 €

Liquidez general % 2016 n.d.	Liquidez general % 2015 n.d.	Liquidez general % 2014 n.d.	Liquidez general % 2013 n.d.	Liquidez general % 2012 n.d.	Liquidez general % 2011 n.d.	Liquidez general % 2010 1,24	Liquidez general % 2009 1,51	Liquidez general % 2008 n.d.	Liquidez general % 2007 n.d.	Liquidez general % 2006 n.d.
1,46	1,33	1,70	n.d.	n.d.	n.d.	n.d.	n.d.	n.d.	n.d.	n.d.
2,54	2,81	3,73	3,35	2,06	1,44	1,04	0,94	0,78	0,68	0,66
2,90	5,66	8,28	10,20	11,84	10,76	13,32	8,01	7,75	3,92	2,90
2,51	3,32	3,87	4,06	1,34	2,26	1,36	2,50	1,25	0,72	0,62
1,03	0,91	0,79	1,03	0,67	n.d.	n.d.	n.d.	n.d.	n.d.	n.d.
0,46	0,63	0,82	0,81	0,63	0,50	0,79	0,97	0,62	0,68	0,71
n.d.	n.d.	n.d.	n.d.	n.d.	0,46	1,16	1,21	1,18	1,20	1,33
11,83	8,21	4,00	8,79	33,10	51,18	6,00	4,47	11,23	11,86	5,05
6,90	6,39	5,94	5,05	5,81	8,03	6,03	5,63	5,43	3,24	2,46
4,44	4,90	4,49	4,59	3,96	3,33	2,97	2,98	6,00	n.d.	2,62
0,97	0,78	0,81	0,74	0,71	0,69	0,69	0,89	0,80	0,71	0,90
0,34	0,21	0,15	0,13	0,08	0,14	0,17	0,34	0,47	0,49	0,68
4,21	1,35	n.d.	n.d.	n.d.	n.d.	n.d.	n.d.	n.d.	n.d.	n.d.
0,85	0,93	0,84	n.d.	n.d.	n.d.	n.d.	n.d.	n.d.	n.d.	n.d.
n.d.	1,83	1,78	1,71	1,92	1,94	1,75	1,63	1,46	1,42	1,16
0,24	0,28	0,28	0,33	0,31	0,38	0,37	0,42	0,47	0,52	0,51
n.d.	n.d.	n.d.	0,38	0,50	0,82	1,11	1,01	1,05	1,23	1,20
5,36	5,13	4,41	4,48	4,42	4,55	n.d.	n.d.	n.d.	n.d.	n.d.
16,96	14,64	9,65	7,90	4,38	5,10	10,12	3,64	3,90	2,83	2,34
1,74	n.d.	n.d.	n.d.	n.d.	n.d.	n.d.	n.d.	n.d.	n.d.	n.d.
1,95	2,42	2,64	2,86	3,06	2,72	3,74	2,31	2,41	1,60	n.d.
1,18	1,22	1,26	1,40	1,91	1,31	2,30	n.d.	n.d.	n.d.	n.d.
n.d.	n.d.	n.d.	n.d.	n.d.	n.d.	n.d.	n.d.	n.d.	n.d.	n.d.
n.d.	n.d.	0,52	n.d.	n.d.	n.d.	n.d.	n.d.	n.d.	n.d.	n.d.
n.d.	n.d.	n.d.	n.d.	0,13	0,15	0,17	0,19	0,30	0,22	0,33
0,48	n.d.	n.d.	n.d.	n.d.	n.d.	n.d.	n.d.	n.d.	n.d.	n.d.
n.d.	n.d.	n.d.	n.d.	n.d.	n.d.	n.d.	n.d.	n.d.	n.d.	n.d.
n.d.	n.d.	n.d.	n.d.	n.d.	n.d.	n.d.	n.d.	n.d.	n.d.	0,01
1.398,71	n.s.	n.d.	n.d.	n.d.	n.d.	n.d.	n.d.	n.d.	n.d.	n.d.
0,00	0,00	0,00	0,00	0,00	0,00	0,00	0,00	0,08	0,07	0,06
0,34	0,34	0,34	0,34	0,34	0,34	0,34	0,53	4,38	n.d.	1,74
n.d.	1,05	n.s.	9,45	n.d.	n.d.	n.d.	n.d.	n.d.	n.d.	n.d.
63,80 €	2,92 €	2,68 €	3,38 €	3,86 €	4,80 €	2,73 €	2,06 €	2,75 €	1,96 €	1,40 €

Endeudamiento (%) % 2016	Endeudamiento (%) % 2015	Endeudamiento (%) % 2014	Endeudamiento (%) % 2013	Endeudamiento (%) % 2012	Endeudamiento (%) % 2011	Endeudamiento (%) % 2010	Endeudamiento (%) % 2009	Endeudamiento (%) % 2008	Endeudamiento (%) % 2007	Endeudamiento (%) % 2006
n.d.	n.d.	n.d.	n.d.	n.d.	n.d.	n.d.	83,75	73,00	n.d.	n.d.
84,02	76,90	85,77	n.d.	n.d.	n.d.	n.d.	n.d.	n.d.	n.d.	n.d.
20,43	18,19	13,45	12,19	17,48	24,91	36,45	40,74	47,24	54,15	55,77
21,96	12,32	6,50	6,25	6,64	6,30	5,60	7,88	8,50	17,56	22,16
52,32	46,09	47,66	46,50	53,06	42,71	37,77	32,50	36,61	72,96	76,68
84,24	84,17	86,98	89,71	113,27	n.d.	n.d.	n.d.	n.d.	n.d.	n.d.
65,13	65,60	70,74	68,67	76,38	66,45	63,75	64,18	93,61	80,29	79,24
n.d.	n.d.	n.d.	n.d.	n.d.	118,71	69,19	69,26	70,22	72,89	67,20
8,33	12,00	24,62	11,37	3,02	1,95	16,61	22,36	8,07	7,36	19,14
14,37	14,95	15,36	18,46	15,96	12,14	16,24	17,27	17,37	28,62	38,71
37,43	37,09	22,29	21,77	25,25	29,99	33,62	33,56	16,68	n.d.	37,78
95,13	93,54	93,46	97,84	105,95	111,86	113,23	98,64	113,44	116,45	109,26
44,21	56,28	81,36	91,09	99,64	93,64	89,50	73,12	65,41	70,83	84,14
13,72	41,78	n.d.	n.d.	n.d.	n.d.	n.d.	n.d.	n.d.	n.d.	n.d.
96,10	99,89	95,96	n.d.	n.d.	n.d.	n.d.	n.d.	n.d.	n.d.	n.d.
n.d.	59,53	60,58	57,84	50,93	47,31	72,21	73,85	79,57	82,75	90,56
143,16	138,95	134,90	129,74	124,26	115,66	107,26	98,98	88,00	80,83	77,70
n.d.	n.d.	n.d.	251,96	196,27	141,56	113,49	86,85	85,45	68,53	74,19
11,89	11,62	13,32	12,76	12,81	11,66	n.d.	n.d.	n.d.	n.d.	n.d.
5,69	6,53	9,40	11,05	16,10	13,66	8,92	18,07	24,45	33,55	40,25
57,55	n.d.	n.d.	n.d.	n.d.	n.d.	n.d.	n.d.	n.d.	n.d.	n.d.
43,30	37,02	33,57	35,46	33,64	38,37	29,80	40,26	45,48	65,01	n.d.
16,53	18,24	11,25	9,47	6,83	11,17	97,23	n.d.	n.d.	n.d.	n.d.
n.d.	n.d.	n.d.	n.d.	n.d.	n.d.	n.d.	n.d.	n.d.	n.d.	n.d.
n.d.	n.d.	102,51	n.d.	n.d.	n.d.	n.d.	n.d.	n.d.	n.d.	n.d.
n.d.	n.d.	n.d.	n.d.	519,90	407,35	297,92	222,16	163,87	151,29	97,38
121,52	n.d.	n.d.	n.d.	n.d.	n.d.	n.d.	n.d.	n.d.	n.d.	n.d.
n.d.	n.d.	n.d.	n.d.	n.d.	n.d.	n.d.	n.d.	n.d.	n.d.	n.d.
n.d.	n.d.	n.d.	n.d.	n.d.	n.d.	n.d.	n.d.	n.d.	n.d.	99,97
0,07	0,00	n.d.	n.d.	n.d.	n.d.	n.d.	n.d.	n.d.	n.d.	n.d.
206,36	205,89	205,56	204,85	204,71	203,53	202,45	201,15	113,80	110,24	108,46
191,53	191,53	191,53	191,53	191,53	191,53	191,53	158,79	98,64	n.d.	112,52
n.d.	93,92	0,00	10,36	n.d.	n.d.	n.d.	n.d.	n.d.	n.d.	n.d.
62,39 €	61,83 €	63,94 €	68,94 €	93,68 €	84,52 €	84,33 €	75,40 €	65,36 €	69,58 €	71,73 €

Número empleados 2016 n.d.	Número empleados 2015 n.d.	Número empleados 2014 n.d.	Número empleados 2013 n.d.	Número empleados 2012 n.d.	Número empleados 2011 n.d.	Número empleados 2010 149	Número empleados 2009 155	Número empleados 2008 n.d.	Número empleados 2007 n.d.	Número empleados 2006 n.d.	Importe nominal EUR	Año concesión
92	71	42	n.d.	n.d.	n.d.	n.d.	n.d.	n.d.	n.d.	n.d.	3.000 2017	
											3.300 2017	
											3.000 2017	
											3.300 2017	
											3.000 2017	
											2.400 2017	
											3.000 2017	
											3.300 2017	
											3.300 2017	
											3.000 2017	
											3.000 2017	
											3.000 2017	
											2.000 2017	
											3.000 2017	
											3.300 2017	
330	342	321	328	342	372	414	446	447	431	397	43.000 2010	
											50.000 2011	
											1.674.000 2004	
37	35	33	33	34	35	44	47	47	51	50		
34	34	34	34	39	39	31	23	31	36	33	n.d.	
15	17	12	5	n.d.	n.d.	n.d.	n.d.	n.d.	n.d.	n.d.	1.000 2015	
											77.622 2017	
											5.750 2017	
											169.688 2016	
10	10	12	12	11	11	9	6	7	5	5		
n.d.	n.d.	n.d.	n.d.	n.d.	n.d.	18	19	22	23	26	28	
5	2	5	3	3	2	2	2	2	4	3		
6	5	4	5	7	n.d.	n.d.	n.d.	n.d.	n.d.	n.d.	4.400 2016	
7	6	2	2	1	1	1	1	1	n.d.	3		
6	6	6	5	5	6	7	7	7	6	6	2.400 2016	
8	8	8	8	9	9	11	12	11	12	12		
6	3	n.d.	n.d.	n.d.	n.d.	n.d.	n.d.	n.d.	n.d.	n.d.		
4	5	n.d.	n.d.	n.d.	n.d.	n.d.	n.d.	n.d.	n.d.	n.d.		
n.d.	3	3	2	2	2	2	2	3	3	4		
5	5	6	7	4	6	8	13	14	25	16		
n.d.	n.d.	n.d.	5	5	9	9	n.d.	9	n.d.	n.d.		
4	3	3	3	4	3	n.d.	n.d.	n.d.	n.d.	n.d.	n.d. 2015	
5	6	6	6	7	6	8	12	13	13	10		
2	n.d.	n.d.	n.d.	n.d.	n.d.	n.d.	n.d.	n.d.	n.d.	n.d.		
2	2	3	3	3	4	5	6	7	7	n.d.		
4	4	4	3	4	5	5	n.d.	n.d.	n.d.	n.d.	750 2015	
n.d.	n.d.	n.d.	n.d.	n.d.	n.d.	n.d.	n.d.	n.d.	n.d.	n.d.		
n.d.	n.d.	1	n.d.	n.d.	n.d.	n.d.	n.d.	n.d.	n.d.	n.d.		
n.d.	n.d.	n.d.	n.d.	3	3	3	3	3	3	3		
1	n.d.	n.d.	n.d.	n.d.	n.d.	n.d.	n.d.	n.d.	n.d.	n.d.		
n.d.	n.d.	n.d.	n.d.	n.d.	n.d.	n.d.	n.d.	n.d.	n.d.	n.d.		
n.d.	n.d.	n.d.	n.d.	n.d.	n.d.	n.d.	n.d.	n.d.	n.d.	n.d.		
n.d.	n.d.	n.d.	n.d.	n.d.	n.d.	n.d.	n.d.	n.d.	n.d.	n.d.		
n.d.	n.d.	n.d.	n.d.	n.d.	n.d.	n.d.	n.d.	n.d.	n.d.	n.d.		
n.d.	n.d.	n.d.	n.d.	n.d.	n.d.	n.d.	1	1	n.d.	3		
n.d.	n.d.	n.d.	n.d.	n.d.	n.d.	n.d.	n.d.	n.d.	n.d.	n.d.		
29,15 €	29,84 €	28,06 €	27,29 €	28,41 €	31,24 €	42,76 €	47,38 €	39,13 €	47,85 €	40,93 €	79.877,31 €	

3. Datos subsector de la construcción.

	Nombre	Ingresos de explotación por empleado mil 2016	Ingresos de explotación por empleado mil 2015	Ingresos de explotación por empleado mil 2014	Ingresos de explotación por empleado mil 2013	Ingresos de explotación por empleado mil 2012	Ingresos de explotación por empleado mil 2011	Ingresos de explotación por empleado mil 2010	Ingresos de explotación por empleado mil 2009	Ingresos de explotación por empleado mil 2008	Ingresos de explotación por empleado mil 2007	Ingresos de explotación por empleado mil 2006
1.	TIABO EQUIPOS SL (EN LIQUIDACION)	n.d.	n.d.	n.d.	n.d.	n.d.	n.d.	230	256	217	71	122
2.	JAVIER AINSA LALAGUNA S.L.	n.d.	n.d.	n.d.	n.d.	n.d.	n.d.	n.d.	n.d.	n.s.	n.s.	n.d.
3.	ALEXTANA DE CONSTRUCCIONES 22 S.L.	n.d.	n.d.	n.d.	n.d.	n.d.	n.d.	n.d.	n.d.	194	n.d.	n.d.
4.	INMOBILIARIA SAKES SA (EXTINGUIDA)	n.d.	n.d.	n.d.	n.d.	n.d.	n.d.	n.d.	n.d.	n.d.	n.d.	n.d.
5.	PARTUIKA CONSTRUCCIONES SL	n.d.	n.d.	n.d.	n.d.	n.d.	n.d.	n.d.	n.d.	n.d.	66	55
6.	ALERTRANS SA	97	110	106	16	92	141	66	83	72	108	132
7.	ENERGIAS DE PANTICOSA SL	1.740	1.646	1.663	1.122	735	542	564	625	681	n.d.	523
8.	TALLERES PIEDRAFITA SL	75	72	72	65	88	68	64	58	53	93	60
9.	INSTALACIONES SABIÑANIGO SL	108	97	73	86	145	94	144	151	161	184	179
10.	CONSTRUCCIONES EFTEI SOCIEDAD LIMITADA	n.d.	n.d.	n.d.	n.d.	n.d.	n.d.	n.d.	n.d.	n.d.	108	n.d.
11.	MONTAJES INDUSTRIALES	107	92	85	78	91	54	55	63	82	67	45

**ALTOGALLE
GO SL**

12	DEPURA SOCIEDAD LIMITADA	n.d.	n.d.	n.d.	94	74	59	55	99	n.d.	n.d.	n.d.
13	PRINCEPS INVESTMEN T S.L. (EXTINGUID A)	n.d.	n.d.	n.d.	n.d.	n.d.	454	310	n.d.	n.d.	n.d.	5
14	TECNOLOGI A DE PAVIMENTO S SL (EXTINGUID A)	n.d.	n.d.	n.d.	112	153	106	71	49	69	57	26
15	CONSTRUCC IONES ALTOTENA XXI S.L.	n.d.	n.d.	n.d.	n.d.	n.d.	n.d.	n.d.	n.d.	n.d.	n.d.	217
16	SERRABLES A DE CONSTRUCC IONES SA	84	94	93	43	49	59	66	93	166	184	181
17	ELECTRO SALLENT DE GALLEGO SL	409	763	638	325	302	607	423	387	497	n.d.	178
18	INSTALACIO NES ELECTRICAS SABIÑANIG O SL	66	62	62	52	53	69	85	84	108	83	84
19	CONSTRUCC IONES PIRINEOS SA (EXTINGUID A)	n.d.	n.d.	n.d.	n.d.	n.d.	n.d.	n.d.	n.d.	n.d.	n.d.	n.d.
20	GARCONSLA SL	n.d.	n.d.	n.d.	50	59	n.s.	n.d.	n.d.	n.s.	n.s.	n.s.
21	METALICAS DEL SERRABLO SRL	86	89	62	54	77	63	64	57	73	67	55

22	CUESTIONES MAYORES S.L.	74	56	72	72	105	254	44	n.d.	n.d.	n.d.	n.d.
23	ELECTRIFICACIONES MONTAJES ALTO GALLEGO SRL	56	58	51	56	60	49	58	78	58	56	75
24	GESMOTEC S.L.	n.d.	n.d.	n.d.	n.d.	n.d.	n.d.	n.d.	n.d.	n.d.	n.d.	n.d.
25	ARAGONESA DE MONTAJES SANITARIOS SL	119	119	109	140	116	n.s.	n.s.	n.s.	n.d.	n.d.	n.d.
26	PINTURAS GRASA SL	42	44	38	44	51	40	45	53	52	60	54
27	CONSTRUCCIONES ARPI-SABISL	83	78	63	42	88	87	65	11	57	n.d.	n.d.
28	ESCARRILLA TURISTICA SL (EXTINGUIDA)	n.d.	n.d.	n.d.	n.d.	n.d.	n.d.	n.d.	n.d.	n.d.	n.d.	n.s.
29	JOAQUIN CALVO ELECTRICIDAD SOCIEDAD LIMITADA.	n.d.	n.d.	n.d.	n.d.	n.d.	57	116	n.d.	n.d.	n.d.	n.d.
30	CONSTRUCCIONES GIL LAFRAGUETA SOCIEDAD DE RESPONSABILIDAD LIMITADA.	75	64	163	97	n.s.	n.s.	n.d.	n.d.	n.d.	n.d.	n.d.
31	AUSENS FONTANERIA Y CALEFACCION SL	108	62	68	59	72	59	61	75	105	94	78
32	CONSTRUCCIONES DIAZ ESCOSA SL	n.d.	n.d.	n.d.	n.d.	n.d.	n.d.	n.d.	104	130	219	307
33	CONSTRUCCIONES	51	73	63	65	59	68	94	80	n.d.	n.d.	n.d.

**GARCES
SENEGUE SL**

34	CONSTRUCCIONES LAFRAGUETA SL (EXTINGUIDA)	n.d.	n.d.	n.d.	n.d.	n.d.	n.d.	n.d.	n.d.	n.d.	n.d.	n.d.
35	INSTALACIONES CAMPO ALLUE SOCIEDAD LIMITADA.	171	127	148	n.d.	n.d.	n.d.	n.d.	n.d.	n.d.	n.d.	n.d.
36	TALLERES FONMETAL SL	57	51	50	83	99	140	67	66	90	110	74
37	CUBRETENA S.L.	n.d.	n.d.	n.d.	n.d.	n.d.	n.d.	n.d.	n.d.	n.d.	n.d.	n.d.
38	CONSTRUCCIONES VALLE DE TENA SA	42	86	51	74	88	91	138	107	n.s.	n.s.	n.s.
39	TALLER FONCA SL (EN LIQUIDACION)	n.d.	n.d.	n.d.	48	68	63	71	71	84	86	88
40	PROGESTION INMOBILIARIA BELA SOCIEDAD LIMITADA.	57	54	62	69	39	n.d.	n.d.	n.d.	n.d.	n.d.	n.d.
41	CONSTRUCCIONES DE SOUSA VIEIRA SL	119	n.s.	147	127	126	117	123	34	69	47	76
42	ELECTRO ESCARRILLA SL	n.s.	n.s.	n.s.	189	n.s.	n.s.	n.s.	n.s.	n.s.	n.d.	105
43	RUBIO & LAURE CONSTRUCTORA SOCIEDAD LIMITADA.	n.s.	n.s.	n.d.	n.d.	n.d.	n.d.	n.d.	n.d.	n.d.	n.d.	n.d.
44	EXCAVACIONES CUSTODIO SL	68	65	81	66	87	75	87	111	79	119	170

45	CALDERERI A SAINMO SL	40	35	33	43	49	30	n.d.	n.d.	n.d.	40	33
46	CARPINTERI A LACUEVA CABRERA SL	n.d.	n.d.	n.d.	n.d.	33	44	72	85	69	88	88
47	CONSTRUCC IONES BACHIMANI A SRL LABORAL	n.d.	n.d.	n.d.	n.d.	n.d.	40	50	30	31	30	n.d.
48	EXCAVACIO NES SANTIAGO RAMON CALVO SL (EXTINGUID A)	n.d.	n.d.	n.d.	n.d.	n.d.	49	72	32	53	114	105
49	PINTURAS OTURIA SL	45	53	60	65	69	62	54	49	52	46	37
50	ZANITAN SL	n.d.	n.d.	n.d.	n.d.	n.d.	n.d.	90	65	113	108	106
51	FINCAS LAURE SOCIEDAD LIMITADA.	89	92	82	n.s.	47	n.s.	n.s.	n.d.	0	n.d.	n.s.
52	PIZARRAS CALVO SL	59	67	62	68	73	58	40	62	65	98	69
53	ESTRUCTUR AS MONTECOR ONA SLL. (EXTINGUID A)	n.d.	n.d.	n.d.	n.d.	n.d.	n.d.	n.d.	n.d.	n.d.	n.d.	n.d.
54	URBIMAR PIRINEOS SOCIEDAD LIMITADA	n.d.	n.d.	n.d.	n.d.	n.d.	n.d.	n.d.	n.d.	n.d.	160	n.d.
55	ELECTRICID AD ECOZON SOCIEDAD LIMITADA.	52	50	44	26	n.d.	n.d.	n.d.	n.d.	n.d.	n.d.	n.d.
56	PROMOCION ANTONIO SANCHO GARCIA SL	n.s.	n.d.	n.d.	n.d.	n.d.	n.d.	n.s.	n.d.	n.d.	n.s.	n.s.
57	CONSTRUCC IONES Y REFORMAS BIELLO ARAGON	n.d.	n.d.	n.d.	n.d.	n.d.	n.d.	n.d.	n.d.	n.d.	n.d.	n.d.

**SOCIEDAD
LIMITADA.**

58	SERAL TENA SL	36	34	113	101	53	55	27	92	95	77	159
59	CONSTRUCC IONES DEL SERRABLO MORENO ALLUE SL	141	45	92	43	39	42	70	51	70	88	71
60	PINTURA Y DECORACIO N GRANADA SL	n.d.	n.d.	n.d.	66	42	n.s.	n.s.	n.s.	n.s.	n.s.	n.s.
61	PIRINEOS ECOENERGI A SL	n.d.	n.d.	n.d.	n.d.	65	56	n.d.	n.d.	n.d.	n.d.	n.d.
62	SEMYTEL SL	42	54	45	40	38	52	58	53	60	51	52
63	SERTICAL XXI SOCIEDAD LIMITADA.	54	56	80	42	50	n.d.	n.d.	n.d.	n.d.	n.d.	n.d.
64	INSTALADO RA RAPUN SL	n.d.	n.d.	n.d.	n.d.	n.d.	n.d.	n.d.	52	52	55	59
65	PIRENAICA DE TABIQUES Y TECHOS SL	101	101	107	37	43	44	41	55	58	56	51
66	CASA CORONAL SOCIEDAD LIMITADA	n.s.	n.s.	24	n.s.	n.s.	n.s.	n.d.	n.s.	n.s.	n.s.	n.s.
67	MARQUES Y SANTORRO MAN CONSTRUCC IONES SL	48	59	39	52	50	73	73	46	65	n.d.	n.d.
68	CONSTRUCC IONES RAMOS- SERRABLO SL.(EXTING UIDA)	n.d.	n.d.	n.d.	n.d.	n.d.	n.d.	n.d.	n.d.	n.d.	n.d.	n.d.
69	GUARGA SOLAR SL	n.s.	n.s.	n.s.	n.s.	n.s.	n.d.	n.d.	n.d.	n.s.	n.d.	n.d.
70	LARRESOLA R SL	n.s.	n.s.	n.s.	n.d.	n.d.	n.d.	n.d.	n.d.	n.d.	n.d.	n.d.

71	TRABAJOS DE MONTAÑA SL	72	72	71	64	82	61	49	61	33	73	80
72	SABITAUS S.L.	n.d.	n.d.	n.d.	n.d.	n.d.	n.d.	n.d.	n.d.	n.d.	n.d.	22
73	SERRABLO SOLAR SL	n.s.	n.s.	n.s.	n.s.	n.s.	n.s.	n.s.	n.s.	n.d.	0	n.d.
74	BALAITUS SERVICIOS INMOBILIARIOS S.L.	n.d.	n.d.	n.d.	n.d.	n.d.	n.d.	n.d.	n.d.	n.d.	n.d.	30
75	CONSTRUCCIONES BALLE BASA SL	n.d.	n.d.	n.d.	n.d.	n.d.	n.d.	n.d.	30	63	70	42
76	LA BORDA SOCIEDAD LIMITADA PROMOCIONES Y ALQUILERES	n.s.	n.s.	n.s.	n.s.	61	n.s.	n.s.	n.d.	n.s.	n.s.	n.s.
77	MARMOLES GAMARO SL	53	36	30	25	34	32	43	42	71	65	54
78	ELECTROTE NA SLL	n.d.	n.d.	n.d.	26	45	47	56	80	84	94	73
79	APLICACIONES DECORTENA SOCIEDAD LIMITADA. (EXTINGUIDA)	n.d.	n.d.	n.d.	n.d.	n.d.	n.d.	n.d.	n.d.	n.s.	39	32
80	BOZOCARRO SL	n.s.	n.s.	n.s.	n.s.	n.s.	n.s.	n.s.	n.d.	n.d.	n.d.	n.s.
81	HOTEL ZABALZA SL (EXTINGUIDA)	n.d.	n.d.	n.d.	n.s.	n.s.	n.s.	n.s.	n.s.	n.s.	92	44
82	AGRUPACION DISTRIBUIDORA DE ESCUER SL	32	30	32	27	27	n.d.	n.d.	n.d.	n.d.	n.d.	n.d.
83	LACUESOL BARNIZADOS Y PINTURAS SL	n.d.	n.d.	n.d.	n.d.	30	52	33	40	n.d.	n.d.	n.d.

84	CONSTRUCCIONES SIARAS VII SRL LABORAL (EXTINGUIDA)	16	65	49	56	72	63	31	38	40	35	49
85	ALEJANDRO Y SALVADOR SL	n.d.	n.d.	n.d.	n.d.	n.d.	n.d.	n.d.	n.d.	13	26	41
86	SERVICIOS INMOBILIARIOS SANAGUSTIN-CASANUEVA SOCIEDAD LIMITADA	n.s.	n.s.	n.s.	n.d.	n.s.	n.s.	n.d.	n.d.	n.d.	4	16
87	VAL ANCHA SL DE PROMOCION Y COMERCIO	6	6	n.s.	n.s.	n.s.	n.s.	n.s.	n.s.	n.s.	n.s.	n.s.
88	SABICOLOR S.L.	n.d.	n.d.	n.d.	n.d.	n.d.	n.d.	n.d.	n.d.	n.d.	n.d.	n.d.
89	PUEYO AZON SL	n.s.	n.d.	n.d.	n.d.	n.s.	n.d.	n.s.	n.s.	n.s.	n.s.	n.d.
90	ESCOGIL 2006 SL	n.d.	n.s.	n.s.	n.s.	n.s.	n.d.	n.s.	n.d.	n.d.	n.d.	n.d.
91	EL CASTIECHO S.L.	n.s.	n.s.	n.s.	n.s.	n.s.	n.s.	n.d.	n.d.	n.d.	n.d.	n.d.
92	ALTURAS INGENIERIA Y ARQUITECTURA SL (EXTINGUIDA)	n.d.	n.d.	n.d.	n.d.	n.d.	n.d.	n.s.	n.s.	n.s.	n.s.	n.s.
93	ASPURNAS ECOENERGIA SL	n.d.	n.d.	n.d.	n.d.	n.d.	n.d.	n.d.	n.d.	n.d.	n.d.	n.d.
94	BLANCAS VILLACAMPA S.L.	n.d.	n.d.	n.d.	n.d.	n.d.	n.d.	n.d.	n.d.	n.d.	n.d.	n.d.
95	CARPINTERIA DEL SERRABLO SL	n.d.	n.d.	n.d.	n.d.	n.s.	42	46	33	52	82	54

96	CONSTRUCCIONES CONZUER 2001 SL	n.d.	n.d.	n.d.	n.d.	n.d.	n.s.	n.s.	n.d.	600	899	719
97	CONSTRUCCIONES DEL ALTO GALLEGO SOCIEDAD ANONIMA LABORAL	n.d.	n.d.	n.d.	n.d.	n.d.	n.d.	54	25	102	85	67
98	CONSTRUCCIONES PUNTA GUE SOCIEDAD LIMITADA.	n.d.	n.d.	n.d.	n.d.	n.d.	n.d.	n.d.	n.d.	n.d.	n.d.	n.d.
99	DISEÑOS PIRENAICOS SL	n.d.	n.d.	n.s.	n.d.	n.s.	n.s.	n.s.	n.s.	n.s.	n.s.	n.s.
100	ELECTRICIDAD RICARDO BLANCAS SL (EXTINGUIDA)	n.d.	n.d.	n.d.	n.d.	n.d.	n.s.	60	38	n.d.	36	50
101	GIMENEZ Y MANSILLA EXCAVACIONES SOCIEDAD LIMITADA.	n.d.	n.d.	n.d.	n.d.	n.d.	n.d.	n.d.	n.d.	n.d.	n.d.	n.d.
102	GRALOSAN SL	n.d.	n.d.	n.d.	n.d.	n.s.	n.s.	954	303	42	n.d.	230
103	INDUSTRIAL RIO KAFUE SOCIEDAD LIMITADA.	n.d.	n.d.	n.d.	n.d.	n.d.	n.d.	n.d.	n.d.	n.d.	n.d.	n.d.
104	INMOBILIARIA BRAZATO 2000 S.L.	n.d.	n.d.	n.d.	n.d.	n.d.	n.d.	n.d.	n.d.	n.d.	n.d.	n.d.
105	JASA TURISTICO SL	n.d.	n.d.	n.s.	n.s.	n.d.	0	286	n.d.	n.d.	20	886
106	MICASA VALLES PIRENAICOS S.L.	n.d.	n.d.	n.d.	n.d.	n.d.	n.d.	n.d.	n.d.	n.d.	n.d.	n.d.
107	MONTE-GUE SL	n.d.	n.d.	n.d.	n.d.	n.d.	n.d.	n.d.	n.d.	n.d.	n.d.	n.d.

108.	MOUNTAIN DEVELOPMENT SL	n.d.	n.d.	n.d.	n.d.	n.d.	n.d.	n.d.	n.s.	n.d.	n.d.	n.d.
109.	PORTALET PROMOCIONES INMOBILIARIAS SA	n.d.	n.d.	n.d.	n.d.	n.s.	n.d.	n.s.	n.d.	n.s.	n.s.	n.s.
110.	PRESERCO ALTO GALLEGO SL	n.d.	n.d.	n.d.	n.d.	n.d.	n.d.	16	41	86	82	90
111.	PROMOALTO TENA XXI SL	n.d.	n.d.	n.d.	n.d.	n.d.	n.d.	n.s.	n.s.	n.d.	n.d.	n.d.
112.	PROMOTORA TRIANGULO SUR SL	n.d.	n.d.	n.d.	n.s.	n.d.	n.d.	n.d.	0	0	15	n.s.
113.	RESIDENCIA L TERRAZAS DE BUBAL SL	n.d.	n.d.	n.d.	n.d.	n.d.	n.s.	n.s.	n.s.	n.s.	n.s.	n.s.
114.	ROYOTRES SL	n.d.	n.d.	n.d.	n.d.	n.d.	n.d.	n.d.	n.d.	n.d.	n.d.	n.d.
115.	SURINAM INVESTMENT SL.	n.d.	n.d.	n.d.	n.d.	n.d.	n.d.	n.d.	n.d.	n.d.	n.d.	n.d.
116.	TOURISTGAL SA (EXTINGUIDA)	n.d.	n.d.	n.d.	n.d.	n.d.	n.d.	n.d.	n.d.	n.d.	n.d.	n.d.
117.	ZAQUIRI SOLUCIONES SOCIEDAD LIMITADA.	n.d.	n.d.	n.d.	n.d.	n.s.	n.d.	n.d.	n.d.	n.d.	n.d.	n.d.

media 122,55 € 126,73 € 127,71 € 95,62 € 88,43 € 100,32 € 115,74 € 89,22 € 110,16 € 94,03 € 121,07 €

Coste medio de los empleados mil 2016	Coste medio de los empleados mil 2015	Coste medio de los empleados mil 2014	Coste medio de los empleados mil 2013	Coste medio de los empleados mil 2012	Coste medio de los empleados mil 2011	Coste medio de los empleados mil 2010	Coste medio de los empleados mil 2009	Coste medio de los empleados mil 2008	Coste medio de los empleados mil 2007	Coste medio de los empleados mil 2006
n.d.	n.d.	n.d.	n.d.	n.d.	n.d.	46	40	38	16	35
n.d.	n.d.	n.d.	n.d.	n.d.	n.d.	n.d.	n.d.	n.d.	n.d.	n.s.

n.d.	n.d.	n.d.	n.d.	n.d.	n.d.	n.d.	n.d.	n.d.	24	n.d.	n.d.
n.d.	n.d.	n.d.	n.d.	n.d.	n.d.	n.d.	n.d.	n.d.	n.d.	n.d.	n.d.
n.d.	n.d.	n.d.	n.d.	n.d.	n.d.	n.d.	n.d.	n.d.	n.d.	20	18
40	41	39	6	44	55	35	34	38	39	37	
43	32	26	26	35	24	22	25	19	n.d.	18	
38	38	36	37	36	38	34	32	41	46	34	
28	30	28	34	27	26	30	25	23	25	22	
n.d.	n.d.	n.d.	n.d.	n.d.	n.d.	n.d.	n.d.	n.d.	n.d.	24	n.d.
37	32	29	30	35	28	27	26	25	29	23	
n.d.	n.d.	n.d.	43	29	29	31	29	n.d.	n.d.	n.d.	
n.d.	n.d.	n.d.	n.d.	n.d.	54	43	n.d.	n.d.	n.d.	10	
n.d.	n.d.	n.d.	35	28	49	37	36	38	24	19	
n.d.	n.d.	n.d.	n.d.	n.d.	n.d.	n.d.	n.d.	n.d.	n.d.	42	
25	21	30	26	32	34	33	35	33	33	33	
39	71	80	37	29	55	35	37	36	n.d.	16	
31	30	27	24	27	26	30	30	34	31	28	
n.d.	n.d.	n.d.	n.d.	n.d.	n.d.	n.d.	n.d.	n.d.	n.d.	n.d.	

n.d.	n.d.	n.d.	31	30	n.s.	n.d.	n.d.	n.s.	n.s.	n.s.
23	25	25	24	24	29	24	25	28	24	18
25	24	25	31	34	44	23	n.d.	n.d.	n.d.	n.d.
33	34	33	33	35	30	30	31	29	29	33
n.d.	n.d.	n.d.	n.d.	n.d.	n.d.	n.d.	n.d.	n.d.	n.d.	n.d.
32	29	28	40	30	n.s.	n.s.	n.s.	n.d.	n.d.	n.d.
25	25	24	26	22	24	26	26	27	24	23
34	29	23	29	28	30	28	4	26	n.d.	n.d.
n.d.	n.d.	n.d.	n.d.	n.d.	n.d.	n.d.	n.d.	n.d.	n.d.	n.d.
n.d.	n.d.	n.d.	n.d.	n.d.	21	50	n.d.	n.d.	n.d.	n.d.
31	28	92	52	n.s.	n.s.	n.d.	n.d.	n.d.	n.d.	n.d.
29	31	31	29	34	28	28	29	27	25	20
n.d.	n.d.	n.d.	n.d.	n.d.	n.d.	n.d.	35	38	35	27
32	25	27	26	27	28	34	26	n.d.	n.d.	n.d.
n.d.	n.d.	n.d.	n.d.	n.d.	n.d.	n.d.	n.d.	n.d.	n.d.	n.d.
45	42	38	n.d.	n.d.	n.d.	n.d.	n.d.	n.d.	n.d.	n.d.
26	28	27	43	60	71	31	30	34	29	30
n.d.	n.d.	n.d.	n.d.	n.d.	n.d.	n.d.	n.d.	n.d.	n.d.	n.d.
20	31	28	28	30	29	30	30	n.s.	n.s.	n.s.
n.d.	n.d.	n.d.	28	32	32	29	29	26	27	27

25	23	24	33	31	n.d.	n.d.	n.d.	n.d.	n.d.	n.d.
48	n.s.	62	56	58	73	66	28	32	27	30
n.s.	n.s.	n.s.	38	n.s.	n.s.	n.s.	n.s.	n.s.	n.d.	6
n.s.	n.d.	n.d.	n.d.	n.d.	n.d.	n.d.	n.d.	n.d.	n.d.	n.d.
42	27	29	28	29	31	32	29	33	23	27
30	33	31	35	31	27	n.d.	n.d.	n.d.	33	27
n.d.	n.d.	n.d.	n.d.	23	23	26	22	21	20	20
n.d.	n.d.	n.d.	n.d.	n.d.	25	28	19	16	21	n.d.
n.d.	n.d.	n.d.	n.d.	n.d.	32	41	31	26	26	26
23	28	37	36	36	36	30	27	25	22	19
n.d.	n.d.	n.d.	n.d.	n.d.	n.d.	22	20	25	23	22
46	33	49	n.s.	9	n.d.	n.d.	n.d.	3	n.d.	n.s.
27	29	35	34	47	29	22	26	31	31	30
n.d.	n.d.	n.d.	n.d.	n.d.	n.d.	n.d.	n.d.	n.d.	n.d.	n.d.
n.d.	n.d.	n.d.	n.d.	n.d.	n.d.	n.d.	n.d.	n.d.	53	n.d.
18	17	25	14	n.d.	n.d.	n.d.	n.d.	n.d.	n.d.	n.d.
n.d.	n.d.	n.d.	n.d.	n.d.	n.d.	n.d.	n.d.	n.d.	n.d.	n.d.
n.d.	n.d.	n.d.	n.d.	n.d.	n.d.	n.d.	n.d.	n.d.	n.d.	n.d.
24	31	59	42	26	31	15	27	35	28	58

82	25	47	23	25	15	30	26	25	27	20
n.d.	n.d.	n.d.	39	36	n.s.	n.s.	n.s.	n.s.	n.s.	n.s.
n.d.	n.d.	n.d.	n.d.	14	14	n.d.	n.d.	n.d.	n.d.	n.d.
20	19	19	18	19	29	23	20	20	17	16
32	31	31	24	18	n.d.	n.d.	n.d.	n.d.	n.d.	n.d.
n.d.	n.d.	n.d.	n.d.	n.d.	n.d.	n.d.	22	23	17	16
52	51	58	30	30	31	20	29	28	30	29
n.d.	n.s.	10	n.s.	n.s.	n.s.	n.d.	n.s.	n.s.	n.d.	n.d.
24	29	45	30	30	30	28	27	27	n.d.	n.d.
n.d.	n.d.	n.d.	n.d.	n.d.	n.d.	n.d.	n.d.	n.d.	n.d.	n.d.
n.d.	n.d.	n.d.	n.d.	n.d.	n.d.	n.d.	n.d.	n.d.	n.d.	n.d.
n.d.	n.d.	n.d.	n.d.	n.d.	n.d.	n.d.	n.d.	n.d.	n.d.	n.d.
59	61	41	41	55	38	23	12	14	33	15
n.d.	n.d.	n.d.	n.d.	n.d.	n.d.	n.d.	n.d.	n.d.	n.d.	20
n.d.	n.d.	n.d.	n.d.	n.d.	n.d.	n.d.	n.d.	n.d.	n.d.	3
n.d.	n.d.	n.d.	n.d.	n.d.	n.d.	n.d.	n.d.	n.d.	n.d.	16
n.d.	n.d.	n.d.	n.d.	n.d.	n.d.	n.d.	n.d.	28	34	25
n.s.	n.s.	n.s.	n.s.	31	n.s.	n.s.	n.d.	n.s.	n.s.	n.s.
37	16	12	11	16	16	17	17	19	18	18
n.d.	n.d.	n.d.	19	29	29	26	31	28	26	19
n.d.	n.d.	n.d.	n.d.	n.d.	n.d.	n.d.	n.d.	n.s.	25	22
n.s.	n.s.	n.s.	n.s.	n.s.	n.d.	n.d.	n.d.	n.d.	n.d.	n.d.

n.d.	n.d.	n.d.	n.d.	n.d.	n.s.	n.s.	n.s.	n.d.	23	8
1	1	1	1	1	n.d.	n.d.	n.d.	n.d.	n.d.	n.d.
n.d.	n.d.	n.d.	n.d.	27	25	26	24	n.d.	n.d.	n.d.
13	26	28	32	28	28	23	29	30	30	30
n.d.	n.d.	n.d.	n.d.	n.d.	n.d.	n.d.	n.d.	20	20	20
n.d.	n.d.	n.d.	n.d.	n.d.	n.d.	n.d.	n.d.	n.d.	40	17
8	9	n.d.	n.d.	n.d.	n.d.	n.d.	n.d.	n.d.	n.d.	n.d.
n.d.	n.d.	n.d.	n.d.	n.d.	n.d.	n.d.	n.d.	n.d.	n.d.	n.d.
n.d.	n.d.	n.d.	n.d.	n.d.	n.d.	n.d.	n.d.	n.d.	n.d.	n.d.
n.d.	n.d.	n.d.	n.d.	n.d.	n.d.	n.d.	n.d.	n.d.	n.d.	n.d.
n.d.	n.d.	n.d.	n.d.	n.d.	n.d.	n.d.	n.d.	n.d.	n.d.	n.d.
n.d.	n.d.	n.d.	n.d.	n.d.	n.d.	n.d.	n.d.	n.d.	n.d.	n.d.
n.d.	n.d.	n.d.	n.d.	n.d.	23	31	24	21	20	17
n.d.	n.d.	n.d.	n.d.	n.d.	n.d.	n.d.	n.d.	22	29	26
n.d.	n.d.	n.d.	n.d.	n.d.	n.s.	37	18	34	32	32
n.d.	n.d.	n.d.	n.d.	n.d.	n.d.	n.d.	n.d.	n.d.	n.d.	n.d.
n.d.	n.d.	n.d.	n.d.	n.d.	n.d.	n.d.	n.d.	n.d.	n.d.	n.d.
n.d.	n.d.	n.d.	n.d.	n.d.	n.s.	17	17	n.d.	17	17

n.d.	n.d.	n.d.	n.d.	n.d.	n.d.	n.d.	n.d.	n.d.	n.d.	n.d.	n.d.
n.d.	n.d.	n.d.	n.d.	n.d.	n.d.	14	21	24	n.d.	15	
n.d.	n.d.	n.d.	n.d.	n.d.	n.d.	n.d.	n.d.	n.d.	n.d.	n.d.	n.d.
n.d.	n.d.	n.d.	n.d.	n.d.	n.d.	n.d.	n.d.	n.d.	n.d.	n.d.	n.d.
n.d.	n.d.	n.d.	n.d.	n.d.	n.d.	6	8	n.d.	n.d.	16	15
n.d.	n.d.	n.d.	n.d.	n.d.	n.d.	n.d.	n.d.	n.d.	n.d.	n.d.	n.d.
n.d.	n.d.	n.d.	n.d.	n.d.	n.d.	n.d.	n.d.	n.d.	n.d.	n.d.	n.d.
n.d.	n.d.	n.d.	n.d.	n.d.	n.d.	n.d.	n.d.	n.d.	n.d.	n.d.	n.d.
n.d.	n.d.	n.d.	n.d.	n.d.	n.d.	n.d.	n.d.	n.d.	n.d.	n.d.	n.d.
n.d.	n.d.	n.d.	n.d.	n.d.	n.d.	6	9	9	9	9	9
n.d.	n.d.	n.d.	n.d.	n.d.	n.d.	n.d.	n.d.	n.s.	n.d.	n.d.	n.d.
n.d.	n.d.	n.d.	n.d.	n.d.	n.d.	n.d.	n.d.	14	31	20	n.d.
n.d.	n.d.	n.d.	n.d.	n.d.	n.d.	n.s.	n.s.	n.d.	n.d.	n.d.	n.d.
n.d.	n.d.	n.d.	n.d.	n.d.	n.d.	n.d.	n.d.	n.d.	n.d.	n.d.	n.d.
n.d.	n.d.	n.d.	n.d.	n.d.	n.d.	n.d.	n.d.	n.d.	n.d.	n.d.	n.d.
n.d.	n.d.	n.d.	n.d.	n.d.	n.d.	n.d.	n.d.	n.d.	n.d.	n.d.	n.d.
n.d.	n.d.	n.d.	n.s.	n.s.	n.d.	n.d.	n.d.	n.d.	n.d.	n.d.	n.d.
32,07 €	29,85 €	34,23 €	30,21 €	30,18 €	31,90 €	28,67 €	25,85 €	26,95 €	25,83 €	23,22 €	

Ingresos de explotación mil EUR 2016	Ingresos de explotación mil EUR 2015	Ingresos de explotación mil EUR 2014	Ingresos de explotación mil EUR 2013	Ingresos de explotación mil EUR 2012	Ingresos de explotación mil EUR 2011	Ingresos de explotación mil EUR 2010	Ingresos de explotación mil EUR 2009	Ingresos de explotación mil EUR 2008	Ingresos de explotación mil EUR 2007	Ingresos de explotación mil EUR 2006
--------------------------------------	--------------------------------------	--------------------------------------	--------------------------------------	--------------------------------------	--------------------------------------	--------------------------------------	--------------------------------------	--------------------------------------	--------------------------------------	--------------------------------------

n.d.	n.d.	n.d.	n.d.	n.d.	n.d.	n.d.	7.575	7.683	6.726	1.996	3.176
n.d.	n.d.	n.d.	n.d.	n.d.	n.d.	n.d.	n.d.	n.d.	5.575	1.376	n.d.
n.d.	n.d.	n.d.	n.d.	n.d.	n.d.	n.d.	n.d.	n.d.	2.710	n.d.	n.d.
n.d.	n.d.	n.d.	n.d.	n.d.	n.d.	n.d.	n.d.	n.d.	n.d.	n.d.	n.d.
n.d.	n.d.	n.d.	n.d.	n.d.	n.d.	n.d.	n.d.	n.d.	n.d.	2.179	1.814
1.944	1.987	2.018	1.672	3.212	3.656	1.712	2.069	2.102	3.338	4.232	
1.740	1.646	1.663	1.122	735	542	564	625	681	n.d.	523	
1.648	1.431	1.435	1.432	1.673	1.093	1.218	231	53	93	119	
1.614	1.159	874	942	2.896	1.605	2.155	2.720	3.227	3.316	3.400	
n.d.	n.d.	n.d.	n.d.	n.d.	n.d.	n.d.	n.d.	n.d.	n.d.	1.298	n.d.
961	831	934	862	822	484	552	756	735	535	629	
n.d.	n.d.	n.d.	941	1.259	944	774	394	n.d.	n.d.	n.d.	
n.d.	n.d.	n.d.	n.d.	n.d.	907	929	n.d.	n.d.	n.d.	5	
n.d.	n.d.	n.d.	900	1.534	422	425	389	554	400	26	
n.d.	n.d.	n.d.	n.d.	n.d.	n.d.	n.d.	n.d.	n.d.	n.d.	868	
837	936	1.027	638	877	1.069	1.197	1.676	4.141	4.605	4.519	
818	763	638	649	604	607	423	387	497	n.d.	356	
788	685	680	625	640	960	1.194	1.179	1.513	1.416	1.340	

n.d.	n.d.	n.d.	n.d.	n.d.	n.d.	n.d.	n.d.	n.d.	n.d.	n.d.	n.d.	n.d.
n.d.	n.d.	n.d.	706	887	785	n.d.	n.d.	2.532	2.212	1.754		
685	447	309	323	386	313	446	399	587	469	219		
667	559	646	501	523	509	88	n.d.	n.d.	n.d.	n.d.		
620	634	608	678	725	732	930	1.321	994	954	1.053		
n.d.	n.d.	n.d.	n.d.	n.d.	n.d.	n.d.	n.d.	n.d.	n.d.	n.d.	n.d.	n.d.
594	594	437	421	465	334	360	42	n.d.	n.d.	n.d.		
584	571	451	524	666	601	632	1.001	989	1.270	1.075		
583	547	380	255	616	693	457	580	626	n.d.	n.d.		
n.d.	n.d.	n.d.	n.d.	n.d.	n.d.	n.d.	n.d.	n.d.	n.d.	n.d.	522	
n.d.	n.d.	n.d.	n.d.	n.d.	n.d.	512	232	n.d.	n.d.	n.d.	n.d.	
452	381	326	291	466	736	n.d.	n.d.	n.d.	n.d.	n.d.		
431	247	271	237	286	295	304	374	628	564	622		
n.d.	n.d.	n.d.	n.d.	n.d.	n.d.	n.d.	n.d.	415	649	876	1.534	
406	808	691	710	650	888	940	964	n.d.	n.d.	n.d.		
n.d.	n.d.	n.d.	n.d.	n.d.	n.d.	n.d.	n.d.	n.d.	n.d.	n.d.	n.d.	
341	253	148	n.d.	n.d.	n.d.	n.d.	n.d.	n.d.	n.d.	n.d.		
339	307	299	333	296	419	537	595	717	879	589		
n.d.	n.d.	n.d.	n.d.	n.d.	n.d.	n.d.	n.d.	n.d.	n.d.	n.d.		
296	429	305	443	526	544	825	750	887	801	761		

n.d.	n.d.	n.d.	287	407	444	635	636	841	773	796	
285	215	124	139	39	n.d.	n.d.	n.d.	n.d.	n.d.	n.d.	
239	168	147	127	126	117	123	103	277	237	229	
234	201	172	189	183	249	102	151	153	n.d.	105	
226	8	n.d.	n.d.	n.d.	n.d.	n.d.	n.d.	n.d.	n.d.	n.d.	
204	327	405	264	433	224	348	553	316	714	1.526	
202	210	167	216	247	150	n.d.	n.d.	n.d.	277	300	
n.d.	n.d.	n.d.	n.d.	200	261	432	681	621	701	707	
n.d.	n.d.	n.d.	n.d.	n.d.	198	252	270	216	60	n.d.	
n.d.	n.d.	n.d.	n.d.	n.d.	194	217	189	425	913	735	
181	214	179	195	208	185	217	197	313	319	260	
n.d.	n.d.	n.d.	n.d.	n.d.	n.d.	180	130	225	217	211	
179	185	82	81	47	0	5	n.d.	n.d.	n.d.	1	
178	200	187	205	219	290	323	499	522	780	553	
n.d.	n.d.	n.d.	n.d.	n.d.	n.d.	n.d.	n.d.	n.d.	n.d.	n.d.	
n.d.	n.d.	n.d.	n.d.	n.d.	n.d.	n.d.	n.d.	n.d.	n.d.	160	n.d.
155	100	88	79	n.d.	n.d.	n.d.	n.d.	n.d.	n.d.	n.d.	
153	n.d.	n.d.	n.d.	n.d.	n.d.	n.d.	800	n.d.	n.d.	3.549	280
n.d.	n.d.	n.d.	n.d.	n.d.	n.d.	n.d.	n.d.	n.d.	n.d.	n.d.	

145	102	226	203	214	219	189	553	855	1.228	956
141	134	185	256	195	252	349	407	982	1.667	1.285
n.d.	n.d.	n.d.	132	125	160	212	217	282	394	424
n.d.	n.d.	n.d.	n.d.	130	56	n.d.	n.d.	n.d.	n.d.	n.d.
127	163	136	121	114	157	231	264	240	254	259
108	112	159	84	100	n.d.	n.d.	n.d.	n.d.	n.d.	n.d.
n.d.	n.d.	n.d.	n.d.	n.d.	n.d.	n.d.	104	157	166	176
101	101	107	75	86	131	290	382	518	504	507
100	124	49	89	37	64	n.d.	33	81	6	55
97	355	154	419	498	943	1.171	874	1.628	n.d.	n.d.
n.d.	n.d.	n.d.	n.d.	n.d.	n.d.	n.d.	n.d.	n.d.	n.d.	n.d.
75	87	48	80	90	n.d.	n.d.	n.d.	12	n.d.	n.d.
74	89	55	n.d.	n.d.	n.d.	n.d.	n.d.	n.d.	n.d.	n.d.
72	72	71	64	82	61	49	61	33	73	80
n.d.	n.d.	n.d.	n.d.	n.d.	n.d.	n.d.	n.d.	n.d.	n.d.	67
62	77	53	57	62	69	74	54	n.d.	n.d.	n.d.
n.d.	n.d.	n.d.	n.d.	n.d.	n.d.	n.d.	n.d.	n.d.	n.d.	60
n.d.	n.d.	n.d.	n.d.	n.d.	n.d.	n.d.	59	127	139	84
55	29	28	49	61	176	631	n.d.	3.645	89	686
53	36	60	74	103	97	129	126	213	196	163
n.d.	n.d.	n.d.	52	91	95	111	159	168	188	145
n.d.	n.d.	n.d.	n.d.	n.d.	n.d.	n.d.	n.d.	52	156	191

43	61	66	70	13	14	12	n.d.	n.d.	n.d.	23
n.d.	n.d.	n.d.	43	55	73	76	74	70	184	87
32	30	32	27	27	n.d.	n.d.	n.d.	n.d.	n.d.	n.d.
n.d.	n.d.	n.d.	n.d.	30	52	65	120	n.d.	n.d.	n.d.
16	259	198	280	502	441	155	338	399	319	537
n.d.	n.d.	n.d.	n.d.	n.d.	n.d.	n.d.	n.d.	13	26	41
12	1	2	n.d.	4	3	n.d.	n.d.	n.d.	4	16
11	11	16	5	10	15	465	5.946	44	42	81
n.d.	n.d.	n.d.	n.d.	n.d.	n.d.	n.d.	n.d.	n.d.	n.d.	n.d.
6	n.d.	n.d.	n.d.	8	n.d.	320	784	38	31	n.d.
n.d.	6	6	3	9	n.d.	3	n.d.	n.d.	n.d.	n.d.
2	67	1	4	1	46	n.d.	n.d.	n.d.	n.d.	n.d.
n.d.	n.d.	n.d.	n.d.	n.d.	n.d.	12	1	24	24	231
n.d.	n.d.	n.d.	n.d.	n.d.	n.d.	n.d.	n.d.	n.d.	n.d.	n.d.
n.d.	n.d.	n.d.	n.d.	n.d.	n.d.	n.d.	n.d.	n.d.	n.d.	n.d.
n.d.	n.d.	n.d.	n.d.	1	125	139	165	420	736	486
n.d.	n.d.	n.d.	n.d.	n.d.	47	1.409	n.d.	1.201	1.799	1.439
n.d.	n.d.	n.d.	n.d.	n.d.	n.d.	381	645	2.758	2.463	1.946
n.d.	n.d.	n.d.	n.d.	n.d.	n.d.	n.d.	n.d.	n.d.	n.d.	n.d.
n.d.	n.d.	176	n.d.	5	3	52	2	1.820	7.413	1.418

n.d.	n.d.	n.d.	n.d.	n.d.	5	60	38	n.d.	36	50
n.d.	n.d.	n.d.	n.d.	n.d.	n.d.	n.d.	n.d.	n.d.	n.d.	n.d.
n.d.	n.d.	n.d.	n.d.	8	13	954	1.210	170	n.d.	230
n.d.	n.d.	n.d.	n.d.	n.d.	n.d.	n.d.	n.d.	n.d.	n.d.	n.d.
n.d.	n.d.	n.d.	n.d.	n.d.	n.d.	n.d.	n.d.	n.d.	n.d.	n.d.
n.d.	n.d.	1	4	n.d.	n.d.	286	n.d.	n.d.	40	1.771
n.d.	n.d.	n.d.	n.d.	n.d.	n.d.	n.d.	n.d.	n.d.	n.d.	n.d.
n.d.	n.d.	n.d.	n.d.	n.d.	n.d.	n.d.	n.d.	n.d.	n.d.	n.d.
n.d.	n.d.	n.d.	n.d.	n.d.	n.d.	n.d.	n.d.	0	n.d.	n.d.
n.d.	n.d.	n.d.	n.d.	0	n.d.	8	n.d.	8	0	22
n.d.	n.d.	n.d.	n.d.	n.d.	n.d.	n.d.	16	41	86	82
n.d.	n.d.	n.d.	n.d.	n.d.	n.d.	n.d.	49	26	n.d.	n.d.
n.d.	n.d.	n.d.	309	n.d.	n.d.	n.d.	n.d.	n.d.	30	11
n.d.	n.d.	n.d.	n.d.	n.d.	n.d.	22	35	9	890	2.368
n.d.	n.d.	n.d.	n.d.	n.d.	n.d.	n.d.	n.d.	n.d.	n.d.	n.d.
n.d.	n.d.	n.d.	n.d.	n.d.	n.d.	n.d.	n.d.	n.d.	n.d.	n.d.
n.d.	n.d.	n.d.	n.d.	n.d.	n.d.	n.d.	n.d.	n.d.	n.d.	n.d.
n.d.	n.d.	n.d.	n.d.	n.d.	3	n.d.	n.d.	n.d.	n.d.	n.d.

390,50 € 379,19 € 343,44 € 354,27 € 411,57 € 414,74 € 554,34 € 689,00 € 966,09 € 949,74 € 745,34 €

Resultado del Ejercicio mil EUR 2016	Resultado del Ejercicio mil EUR 2015	Resultado del Ejercicio mil EUR 2014	Resultado del Ejercicio mil EUR 2013	Resultado del Ejercicio mil EUR 2012	Resultado del Ejercicio mil EUR 2011	Resultado del Ejercicio mil EUR 2010	Resultado del Ejercicio mil EUR 2009	Resultado del Ejercicio mil EUR 2008	Resultado del Ejercicio mil EUR 2007	Resultado del Ejercicio mil EUR 2006
n.d.	n.d.	n.d.	n.d.	n.d.	n.d.	-640	72	152	20	-47
n.d.	n.d.	n.d.	n.d.	n.d.	n.d.	n.d.	n.d.	-8	87	n.d.
n.d.	n.d.	n.d.	n.d.	n.d.	n.d.	n.d.	n.d.	-577	n.d.	-14
n.d.	n.d.	n.d.	n.d.	n.d.	n.d.	n.d.	n.d.	n.d.	n.d.	n.d.
n.d.	n.d.	n.d.	n.d.	n.d.	n.d.	n.d.	n.d.	n.d.	80	71
22	117	25	30	-61	270	-35	77	85	315	382
9	2	5	13	12	51	76	27	26	n.d.	39
200	151	72	74	232	54	136	43	4	15	38
45	28	-15	-43	91	4	167	448	208	218	89
n.d.	n.d.	n.d.	n.d.	n.d.	n.d.	n.d.	n.d.	n.d.	115	n.d.
28	-11	-11	26	118	-12	-22	-15	39	93	100
n.d.	n.d.	n.d.	-7	1	-8	1	20	n.d.	n.d.	-1
n.d.	n.d.	n.d.	n.d.	n.d.	390	-306	n.d.	n.d.	10	17
n.d.	n.d.	n.d.	-9	4	3	1	1	4	5	1
n.d.	n.d.	n.d.	n.d.	n.d.	n.d.	n.d.	n.d.	n.d.	n.d.	-42

2	-6	-37	-106	-177	-125	-47	-6	77	86	64
62	95	18	38	36	13	15	5	5	n.d.	11
18	5	3	1	1	2	8	22	31	46	49
n.d.	n.d.	n.d.	n.d.	n.d.	n.d.	n.d.	n.d.	n.d.	n.d.	n.d.
n.d.	n.d.	n.d.	-52	-53	-172	n.d.	n.d.	113	100	73
10	24	-7	-24	15	-31	3	1	27	14	-9
0	1	9	9	23	5	5	n.d.	n.d.	n.d.	n.d.
4	-5	-81	-12	9	7	50	41	40	23	18
n.d.	n.d.	n.d.	n.d.	n.d.	n.d.	n.d.	n.d.	n.d.	n.d.	n.d.
16	25	17	12	-12	8	18	6	n.d.	n.d.	n.d.
2	3	-7	2	8	3	4	7	7	47	79
18	28	30	-32	35	40	16	52	47	n.d.	n.d.
n.d.	n.d.	n.d.	n.d.	n.d.	n.d.	n.d.	n.d.	n.d.	n.d.	1
n.d.	n.d.	n.d.	n.d.	n.d.	n.d.	-8	1	n.d.	n.d.	n.d.
6	2	4	-3	0	3	n.d.	n.d.	n.d.	n.d.	n.d.
21	-12	-8	-18	-12	-1	3	24	46	31	37
n.d.	n.d.	n.d.	n.d.	n.d.	n.d.	n.d.	-108	-26	14	124
-18	-1	-2	1	3	28	67	21	n.d.	n.d.	n.d.

n.d.	n.d.	n.d.	n.d.	n.d.	n.d.	n.d.	n.d.	n.d.	n.d.	n.d.	n.d.	n.d.
67	15	22	n.d.	n.d.	n.d.	n.d.	n.d.	n.d.	n.d.	n.d.	n.d.	n.d.
30	-26	-17	22	-15	-23	1	1	6	12	5		
n.d.	n.d.	n.d.	n.d.	n.d.	n.d.	n.d.	n.d.	n.d.	n.d.	n.d.	n.d.	n.d.
1	-23	-36	1	0	1	4	9	4	15	18		
n.d.	n.d.	n.d.	-77	0	2	31	15	38	41	33		
1	-1	-10	10	0	n.d.	n.d.	n.d.	n.d.	n.d.	n.d.	n.d.	n.d.
-17	-1	5	-9	-6	-25	-8	-34	-10	-14	15		
15	14	26	-13	10	11	10	-4	1	n.d.	-3		
9	1	0	n.d.	n.d.	n.d.	n.d.	n.d.	n.d.	n.d.	n.d.	n.d.	n.d.
-88	-25	-13	-73	-30	-48	-48	-30	-24	122	267		
29	-6	-2	20	53	-4	n.d.	n.d.	n.d.	22	28		
n.d.	n.d.	n.d.	n.d.	-88	-47	2	3	2	7	12		
n.d.	n.d.	n.d.	n.d.	n.d.	-47	-31	-92	-25	-23	n.d.		
n.d.	n.d.	n.d.	n.d.	n.d.	-62	-65	-126	-67	4	-42		
5	5	-6	1	-7	-11	-7	-7	1	2	0		
n.d.	n.d.	n.d.	n.d.	n.d.	n.d.	0	4	11	15	12		
-5	6	1	0	-6	-3	-1	-1	-7	n.d.	-7		
3	-4	-8	-5	-31	-17	-16	39	-41	73	25		
n.d.	n.d.	n.d.	n.d.	n.d.	n.d.	n.d.	n.d.	n.d.	n.d.	n.d.	n.d.	n.d.

n.d.	n.d.	n.d.	n.d.	n.d.	n.d.	n.d.	n.d.	n.d.	n.d.	-25	n.d.
-6	-9	-21	-6	n.d.	n.d.	n.d.	n.d.	n.d.	n.d.	n.d.	n.d.
-53	-3	-4	-9	-12	-44	78	n.d.	n.d.	421	3	
n.d.	n.d.	n.d.	n.d.	n.d.	n.d.	n.d.	n.d.	n.d.	n.d.	n.d.	n.d.
-14	-42	2	18	-18	1	1	18	64	10	10	
-42	1	-2	-8	-14	-5	5	11	59	35	18	
n.d.	n.d.	n.d.	-11	-37	-26	2	7	9	14	27	
n.d.	n.d.	n.d.	n.d.	-14	1	n.d.	n.d.	n.d.	n.d.	n.d.	n.d.
1	13	8	2	3	4	6	21	12	3	2	
-1	-1	0	-1	18	n.d.	n.d.	n.d.	n.d.	n.d.	n.d.	n.d.
n.d.	n.d.	n.d.	n.d.	n.d.	n.d.	n.d.	n.d.	-6	-8	9	-1
0	-2	-10	-20	-23	-28	0	0	8	8	2	
8	11	-6	2	2	3	n.d.	-12	10	0	14	
-39	13	-79	-7	-62	-11	11	10	11	n.d.	n.d.	
n.d.	n.d.	n.d.	n.d.	n.d.	n.d.	n.d.	n.d.	n.d.	n.d.	n.d.	n.d.
-15	-11	-41	-13	-10	n.d.	n.d.	n.d.	13	n.d.	n.d.	
2	4	0	n.d.	n.d.	n.d.	n.d.	n.d.	n.d.	-1	n.d.	
0	-6	7	3	3	1	1	14	-36	0	17	
n.d.	n.d.	n.d.	n.d.	n.d.	n.d.	n.d.	n.d.	n.d.	n.d.	n.d.	0
-4	9	-16	-12	-12	-14	-4	0	n.d.	-18	-1	
n.d.	n.d.	n.d.	n.d.	n.d.	n.d.	n.d.	n.d.	n.d.	n.d.	n.d.	4

n.d.	n.d.	n.d.	n.d.	n.d.	n.d.	n.d.	n.d.	-29	7	23	-13
6	-6	-5	-13	8	14	43	n.d.	159	16	52	
-25	-12	-4	-10	-6	-8	-9	-1	14	12	2	
n.d.	n.d.	n.d.	-17	-8	-12	-7	6	14	38	-5	
n.d.	n.d.	n.d.	n.d.	n.d.	n.d.	n.d.	n.d.	31	-40	-16	
-4	2	9	9	-1	1	-13	n.d.	n.d.	0	6	
n.d.	n.d.	n.d.	-32	-27	-20	-15	-27	-17	-25	8	
6	5	2	7	2	n.d.	n.d.	n.d.	n.d.	n.d.	n.d.	n.d.
n.d.	n.d.	n.d.	n.d.	-29	-13	-24	-23	n.d.	n.d.	n.d.	n.d.
-44	-11	24	-53	27	-21	-15	0	9	-33	18	
n.d.	n.d.	n.d.	n.d.	n.d.	n.d.	n.d.	n.d.	-29	-53	-16	
7	-1	-1	-13	-2	-3	n.d.	n.d.	n.d.	-61	-34	
-41	-70	-18	23	13	-141	59	557	29	10	23	
n.d.	n.d.	n.d.	n.d.	n.d.	n.d.	n.d.	n.d.	n.d.	n.d.	n.d.	n.d.
-5	n.d.	n.d.	n.d.	-7	-228	-96	-59	3	0	n.d.	
n.d.	-7	-7	-10	-8	n.d.	-4	-1	17	-4	-25	
-11	-11	-7	-3	-9	32	n.d.	n.d.	n.d.	n.d.	n.d.	
n.d.	n.d.	n.d.	n.d.	n.d.	n.d.	4	-7	-19	-39	44	
n.d.	n.d.	n.d.	n.d.	n.d.	0	-2	0	-1	n.d.	n.d.	
n.d.	n.d.	n.d.	n.d.	n.d.	n.d.	n.d.	n.d.	n.d.	n.d.	0	
n.d.	0	0	0	-5	3	4	7	14	11	8	

n.d.	n.d.	n.d.	-1	-3	39	-41	-54	20	39	31
n.d.	n.d.	n.d.	n.d.	n.d.	-1	-203	-69	7	-92	6
n.d.	n.d.	n.d.	n.d.	n.d.	n.d.	n.d.	n.d.	n.d.	n.d.	n.d.
-14	-13	1	-14	-18	-16	40	-274	457	2.460	147
n.d.	n.d.	n.d.	n.d.	-3	-3	10	-5	n.d.	-1	7
n.d.	n.d.	n.d.	n.d.	n.d.	n.d.	n.d.	n.d.	n.d.	n.d.	n.d.
n.d.	-10	-8	-7	-1	0	74	84	1	n.d.	-1
n.d.	n.d.	n.d.	n.d.	n.d.	n.d.	n.d.	n.d.	n.d.	n.d.	0
n.d.	n.d.	n.d.	n.d.	n.d.	n.d.	n.d.	n.d.	n.d.	n.d.	0
0	0	0	2	-1	-1	8	n.d.	n.d.	2	45
n.d.	n.d.	n.d.	n.d.	n.d.	n.d.	n.d.	n.d.	n.d.	n.d.	n.d.
n.d.	-1	-2	-2	-1	n.d.	n.d.	n.d.	n.d.	n.d.	n.d.
n.d.	n.d.	n.d.	-127	-2	-6	-5	-7	-69	n.d.	0
n.d.	-1	0	1	-1	-3	5	-1	3	-1	9
n.d.	-4	-4	n.d.	n.d.	-6	-41	6	33	29	32
n.d.	n.d.	n.d.	n.d.	-699	-4	-3	-3	-1	n.d.	n.d.
n.d.	-2	-2	-11	-5	-14	-18	-3	58	-69	3
n.d.	n.d.	n.d.	n.d.	-2	-58	-31	-115	-33	3	44
-22	-6	6	-11	5	54	-16	n.d.	n.d.	n.d.	n.d.
n.d.	n.d.	n.d.	n.d.	n.d.	n.d.	n.d.	n.d.	n.d.	n.d.	n.d.
n.d.	n.d.	n.d.	n.d.	n.d.	n.d.	n.d.	n.d.	n.d.	n.d.	-133

n.d. -12 0 -1 1 n.d. n.d. n.d. n.d. n.d. n.d.

3,42 € 3,55 € 3,34 € 8,67 € 11,14 € 3,93 € 11,66 € 8,62 € 15,73 € 64,78 € 23,45 €

Rentabilidad económica (%) % 2016	Rentabilidad económica (%) % 2015	Rentabilidad económica (%) % 2014	Rentabilidad económica (%) % 2013	Rentabilidad económica (%) % 2012	Rentabilidad económica (%) % 2011	Rentabilidad económica (%) % 2010	Rentabilidad económica (%) % 2009	Rentabilidad económica (%) % 2008	Rentabilidad económica (%) % 2007	Rentabilidad económica (%) % 2006
n.d.	n.d.	n.d.	n.d.	n.d.	n.d.	-6,01	1,32	2,76	0,33	-1,64
n.d.	n.d.	n.d.	n.d.	n.d.	n.d.	n.d.	n.d.	-0,08	0,93	0,00
n.d.	n.d.	n.d.	n.d.	n.d.	n.d.	n.d.	n.d.	-95,58	n.d.	-50,58
n.d.	n.d.	n.d.	n.d.	n.d.	n.d.	n.d.	n.d.	n.d.	n.d.	n.d.
n.d.	n.d.	n.d.	n.d.	n.d.	n.d.	n.d.	n.d.	n.d.	5,47	5,61
0,52	2,97	0,59	0,67	-1,67	6,79	-1,06	2,10	2,33	8,96	12,69
1,66	0,46	1,05	2,86	2,89	11,09	18,96	9,31	8,33	n.d.	16,77
19,52	17,65	10,35	10,89	35,39	11,43	31,50	18,32	4,68	40,35	35,35
2,88	1,92	-1,06	-2,83	5,06	0,20	9,65	25,97	11,52	13,74	7,22
n.d.	n.d.	n.d.	n.d.	n.d.	n.d.	n.d.	n.d.	n.d.	42,12	n.d.
5,37	-1,40	-1,63	4,96	22,21	-1,90	-3,37	-1,76	5,93	12,93	15,73
n.d.	n.d.	n.d.	-1,94	0,22	-1,76	0,51	14,07	0,00	n.d.	-17,53
n.d.	n.d.	n.d.	n.d.	n.d.	7,07	-3,99	n.d.	n.d.	0,13	0,29

n.d.	n.d.	n.d.	-1,66	0,39	0,75	0,60	0,35	2,81	3,90	5,41
n.d.	n.d.	n.d.	n.d.	n.d.	n.d.	n.d.	n.d.	n.d.	n.d.	-11,43
0,59	-1,44	-10,93	-28,88	-39,47	-17,04	-5,52	-0,71	7,09	8,22	6,57
5,22	8,02	1,69	3,20	3,01	1,25	1,37	0,64	0,60	n.d.	0,91
3,78	1,32	0,72	0,27	0,27	0,43	1,47	3,82	5,99	6,80	8,99
n.d.	n.d.	n.d.	n.d.	n.d.	n.d.	n.d.	n.d.	n.d.	n.d.	n.d.
n.d.	n.d.	n.d.	-4,21	-4,37	-13,61	n.d.	n.d.	7,14	5,55	5,52
4,73	19,43	-5,15	-30,84	14,98	-34,41	2,94	1,89	15,63	10,91	-6,48
0,40	0,55	4,60	5,41	15,99	3,41	6,32	n.d.	n.d.	n.d.	n.d.
0,83	-0,89	-16,85	-2,29	2,08	1,60	11,59	8,09	9,44	7,98	4,67
n.d.	n.d.	n.d.	n.d.	n.d.	n.d.	n.d.	n.d.	n.d.	n.d.	n.d.
8,55	12,47	7,93	7,74	-5,03	5,58	17,43	11,75	0,00	n.d.	n.d.
0,53	0,63	-1,68	0,51	1,63	0,60	0,96	1,35	1,36	8,75	12,61
13,84	20,10	29,59	-44,27	35,23	29,14	19,85	46,35	42,88	n.d.	n.d.
n.d.	n.d.	n.d.	n.d.	n.d.	n.d.	n.d.	n.d.	n.d.	n.d.	0,15
n.d.	n.d.	n.d.	n.d.	n.d.	n.d.	-4,01	2,26	n.d.	n.d.	n.d.
5,62	1,56	4,96	-4,10	0,40	3,16	n.d.	n.d.	n.d.	n.d.	n.d.
11,41	-9,02	-5,02	-13,16	-7,65	-0,52	1,99	13,79	19,79	13,73	17,45

n.d.	n.d.	n.d.	n.d.	n.d.	n.d.	n.d.	n.d.	-65,19	-13,71	6,30	55,18
-7,73	0,05	-0,27	0,42	1,50	13,91	31,71	19,03	n.d.	n.d.	n.d.	n.d.
n.d.	n.d.	n.d.	n.d.	n.d.	n.d.	n.d.	n.d.	n.d.	n.d.	n.d.	n.d.
62,52	18,48	47,08	n.d.	n.d.	n.d.	n.d.	n.d.	n.d.	n.d.	n.d.	n.d.
7,53	-6,47	-3,64	4,38	-3,25	-4,17	0,22	0,11	1,04	1,93	1,13	
n.d.	n.d.	n.d.	n.d.	n.d.	n.d.	n.d.	n.d.	n.d.	n.d.	n.d.	n.d.
0,42	-12,62	-23,84	0,59	0,27	0,53	2,05	5,39	2,02	7,65	8,55	
n.d.	n.d.	n.d.	-49,24	0,13	1,06	14,64	8,14	13,55	13,55	11,80	
1,53	-0,99	-27,43	12,32	-9,34	n.d.	n.d.	n.d.	n.d.	n.d.	n.d.	n.d.
-26,43	0,14	10,67	-17,66	-9,23	-40,74	-15,34	-66,18	-20,71	-16,76	31,53	
4,44	4,66	7,56	-3,29	3,21	3,66	2,31	-1,35	0,13	n.d.	-1,37	
35,27	15,17	-5,04	n.d.	n.d.	n.d.	n.d.	n.d.	n.d.	n.d.	n.d.	n.d.
-21,32	-5,03	-2,50	-14,35	-5,23	-9,16	-8,26	-4,14	-2,99	13,27	28,30	
8,47	-1,54	-0,40	6,49	16,84	-1,26	n.d.	n.d.	n.d.	16,61	22,36	
n.d.	n.d.	n.d.	n.d.	-29,63	-15,66	0,68	1,26	0,75	1,99	1,96	
n.d.	n.d.	n.d.	n.d.	n.d.	-79,40	-69,72	-137,80	-52,92	-44,48	n.d.	
n.d.	n.d.	n.d.	n.d.	n.d.	-28,61	-28,58	-52,53	-20,52	-1,92	-8,46	
5,78	4,88	-6,26	1,26	-6,81	-10,33	-6,29	-5,96	0,44	0,49	-0,01	
n.d.	n.d.	n.d.	n.d.	n.d.	n.d.	0,50	3,45	9,01	13,80	12,17	
-5,92	9,17	1,73	0,74	-15,08	-43,39	-11,46	-8,64	-57,97	n.d.	-67,05	

1,01	-0,97	-2,54	-1,37	-6,50	-3,19	-3,74	10,35	-10,45	14,94	7,28
n.d.	n.d.	n.d.	n.d.	n.d.	n.d.	n.d.	n.d.	n.d.	n.d.	n.d.
n.d.	n.d.	n.d.	n.d.	n.d.	n.d.	n.d.	n.d.	n.d.	-59,30	n.d.
-20,29	-40,34	-142,23	-24,40	n.d.	n.d.	n.d.	n.d.	n.d.	n.d.	n.d.
-5,51	-0,26	-0,37	-0,82	-1,08	-4,11	7,36	n.d.	n.d.	19,24	0,22
n.d.	n.d.	n.d.	n.d.	n.d.	n.d.	n.d.	n.d.	n.d.	n.d.	n.d.
-15,37	-36,16	1,05	10,66	-17,42	1,16	0,52	7,23	14,37	2,38	3,07
-50,78	0,73	-1,02	-4,56	-8,23	-1,67	2,99	6,34	37,45	13,19	7,77
n.d.	n.d.	n.d.	-8,47	-28,81	-15,85	0,89	3,40	4,78	7,06	9,84
n.d.	n.d.	n.d.	n.d.	-21,91	2,00	n.d.	n.d.	n.d.	n.d.	n.d.
1,29	10,08	5,34	2,04	2,23	3,41	4,17	13,89	7,98	1,52	1,54
-1,66	-2,33	0,52	-1,25	27,32	n.d.	n.d.	n.d.	n.d.	n.d.	n.d.
n.d.	n.d.	n.d.	n.d.	n.d.	n.d.	n.d.	-7,44	-11,26	13,58	-1,40
-0,89	-3,73	-18,18	-38,89	-46,00	-39,57	0,37	0,72	6,13	4,49	1,30
2,22	3,05	-1,88	0,45	0,41	0,63	n.d.	-2,28	2,36	0,03	5,06
-8,43	3,53	-18,66	-1,05	-10,56	-1,80	1,42	1,37	1,39	n.d.	n.d.
n.d.	n.d.	n.d.	n.d.	n.d.	n.d.	n.d.	n.d.	n.d.	n.d.	n.d.
-5,32	-3,35	-10,42	-3,06	-2,08	n.d.	n.d.	n.d.	-4,50	n.d.	n.d.
0,71	1,35	-0,06	n.d.	n.d.	n.d.	n.d.	n.d.	n.d.	-2,59	n.d.
8,68	-50,94	50,70	12,31	9,90	2,73	2,44	28,53	-64,10	7,95	30,06
n.d.	n.d.	n.d.	n.d.	n.d.	n.d.	n.d.	n.d.	n.d.	n.d.	0,95

-1,36	2,62	-4,11	-2,99	-2,56	-2,79	-0,82	0,04	n.d.	-2,93	-7,87
n.d.	n.d.	n.d.	n.d.	n.d.	n.d.	n.d.	n.d.	n.d.	n.d.	9,31
n.d.	n.d.	n.d.	n.d.	n.d.	n.d.	n.d.	-60,49	14,63	31,74	-19,47
0,51	-0,48	-0,42	-1,00	0,60	0,99	2,41	n.d.	10,53	0,49	1,90
-66,44	-28,37	-12,55	-36,68	-14,55	-19,94	-17,08	-2,43	23,45	22,88	3,37
n.d.	n.d.	n.d.	-174,34	-19,91	-27,80	-6,89	10,55	19,48	91,54	-7,13
n.d.	n.d.	n.d.	n.d.	n.d.	n.d.	n.d.	n.d.	76,62	-53,79	-22,67
-1,59	0,76	2,84	2,62	-0,17	0,33	-4,06	n.d.	n.d.	-3,68	2,23
n.d.	n.d.	n.d.	-2,56	-2,14	-1,55	-1,21	-1,95	-1,21	-1,81	0,67
8,21	7,62	3,81	10,69	1,78	n.d.	n.d.	n.d.	n.d.	n.d.	n.d.
n.d.	n.d.	n.d.	n.d.	-54,21	-19,38	-47,69	-35,96	n.d.	n.d.	n.d.
-82,77	-12,36	0,19	-73,85	27,22	-24,54	-14,54	0,48	7,76	-39,50	16,28
n.d.	n.d.	n.d.	n.d.	n.d.	n.d.	n.d.	n.d.	-69,56	-118,20	-30,38
288,47	-13,74	-18,17	-165,77	-20,54	-34,56	n.d.	n.d.	n.d.	-936,48	-514,43
-2,88	-4,72	-1,14	1,44	0,81	-7,17	3,75	30,45	0,74	0,48	6,43
n.d.	n.d.	n.d.	n.d.	n.d.	n.d.	n.d.	n.d.	n.d.	n.d.	n.d.
-1,15	n.d.	n.d.	n.d.	-1,48	-52,04	-15,50	-6,59	0,23	0,06	n.d.
n.d.	-3,59	-3,40	-3,54	-3,23	n.d.	-1,49	-0,60	5,19	-1,76	-10,19
-10,40	-13,19	-9,47	-7,11	-16,30	51,63	n.d.	n.d.	n.d.	n.d.	n.d.
n.d.	n.d.	0,00	0,00	0,00	0,00	34,00	-69,58	-76,73	-118,24	53,94
n.d.	n.d.	n.d.	n.d.	n.d.	-0,10	-0,53	-4,44	-17,83	n.d.	n.d.

n.d.	n.d.	0,00	0,00	n.d.	n.d.	n.d.	n.d.	n.d.	0,00	-0,05
n.d.	-0,13	-0,02	-0,01	-6,23	2,32	3,18	5,93	9,02	3,75	3,15
n.d.	n.d.	0,00	-2,37	-5,05	68,75	-48,68	-8,62	3,09	5,78	12,48
n.d.	n.d.	n.d.	n.d.	n.d.	-0,92	-130,93	-20,50	1,28	-18,73	1,02
0,00	0,00	n.d.	n.d.	n.d.	n.d.	n.d.	n.d.	n.d.	n.d.	n.d.
-1,42	-1,36	0,08	-1,31	-1,63	-1,44	3,77	-20,16	20,64	86,31	7,83
n.d.	n.d.	n.d.	n.d.	-15,54	-10,96	34,93	-28,05	n.d.	-3,17	37,32
n.d.	n.d.	n.d.	n.d.	n.d.	n.d.	n.d.	n.d.	n.d.	0,00	n.d.
n.d.	-1,77	-1,38	-1,17	-0,18	0,08	11,65	7,33	0,17	n.d.	-0,26
n.d.	n.d.	n.d.	n.d.	n.d.	n.d.	n.d.	n.d.	n.d.	n.d.	-14,85
n.d.	n.d.	n.d.	n.d.	n.d.	n.d.	n.d.	n.d.	n.d.	n.d.	-1,27
-0,01	-0,01	0,02	0,14	-0,08	-0,06	0,50	n.d.	n.d.	0,07	3,65
n.d.	n.d.	n.d.	n.d.	n.d.	n.d.	n.d.	n.d.	n.d.	n.d.	n.d.
n.d.	-0,03	-0,09	-0,11	-0,04	n.d.	n.d.	n.d.	n.d.	n.d.	n.d.
n.d.	n.d.	0,00	-92,64	-0,80	-1,83	-1,52	-2,40	-22,35	n.d.	-0,01
n.d.	-0,46	-0,05	0,62	-0,46	-1,39	2,31	-0,59	1,41	-0,34	5,08
n.d.	-2,09	-2,05	n.d.	n.d.	-3,60	-23,23	2,78	23,18	25,59	35,16
n.d.	n.d.	n.d.	n.d.	-21,60	-0,16	-0,11	-0,10	-0,02	n.d.	n.d.
n.d.	-0,50	-0,63	-2,74	-0,68	-2,00	-2,45	-0,44	13,42	-36,77	3,67
n.d.	n.d.	n.d.	n.d.	-0,53	-15,47	-7,30	-28,53	-6,15	0,31	2,02
-2,28	-1,77	1,81	-3,42	0,37	12,09	-4,62	n.d.	n.d.	n.d.	n.d.

n.d.	n.d.	n.d.	n.d.	n.d.	n.d.	n.d.	n.d.	n.d.	n.d.	n.d.	n.d.	n.d.
n.d.	n.d.	n.d.	n.d.	n.d.	n.d.	n.d.	n.d.	n.d.	n.d.	n.d.	n.d.	-2.752,57
n.d.	-1,20	-0,50	-11,25	26,12	n.d.	n.d.	n.d.	n.d.	n.d.	n.d.	n.d.	n.d.

3,32 € - - - - - - - - - - -

1,51 € 2,56 € 11,50 € 2,86 € 4,82 € 2,84 € 4,92 € 1,00 € 12,36 € 38,25 €

Rentabilidad financiera (%) 2016	Rentabilidad financiera (%) 2015	Rentabilidad financiera (%) 2014	Rentabilidad financiera (%) 2013	Rentabilidad financiera (%) 2012	Rentabilidad financiera (%) 2011	Rentabilidad financiera (%) 2010	Rentabilidad financiera (%) 2009	Rentabilidad financiera (%) 2008	Rentabilidad financiera (%) 2007	Rentabilidad financiera (%) 2006
n.d.	n.d.	n.d.	n.d.	n.d.	n.d.	-129,60	9,95	14,48	2,61	-199,30
n.d.	n.d.	n.d.	n.d.	n.d.	n.d.	n.d.	n.d.	-5,63	78,48	0,00
n.d.	n.d.	n.d.	n.d.	n.d.	n.d.	n.d.	n.d.	122,16	n.d.	128,43
n.d.	n.d.	n.d.	n.d.	n.d.	n.d.	n.d.	n.d.	n.d.	n.d.	n.d.
n.d.	n.d.	n.d.	n.d.	n.d.	n.d.	n.d.	n.d.	n.d.	17,99	21,10
0,63	3,80	0,69	0,77	-2,08	8,97	-1,18	2,44	2,67	11,44	18,57
3,40	0,68	1,42	3,69	3,56	15,67	28,43	12,74	13,64	n.d.	29,77
24,80	23,16	13,59	15,45	55,00	21,88	67,35	37,94	4,89	49,87	47,00
3,56	2,28	-1,25	-3,52	6,77	0,32	14,49	44,47	29,69	38,98	23,30
n.d.	n.d.	n.d.	n.d.	n.d.	n.d.	n.d.	n.d.	n.d.	132,57	n.d.
8,26	-2,33	-2,30	7,20	35,17	-2,94	-5,91	-3,10	11,03	25,53	35,90
n.d.	n.d.	n.d.	-181,98	9,98	2.918,60	13,95	414,32	0,00	n.d.	9,51

n.d.	n.d.	n.d.	n.d.	n.d.	62,06	-128,55	n.d.	n.d.	70,23	315,16
n.d.	n.d.	n.d.	-82,73	17,16	22,51	10,03	7,67	40,41	75,44	31,44
n.d.	n.d.	n.d.	n.d.	n.d.	n.d.	n.d.	n.d.	n.d.	n.d.	107,81
0,85	-2,95	-18,55	-44,71	-51,46	-24,13	-7,24	-0,87	14,76	18,40	16,42
7,49	11,32	2,39	4,88	4,73	1,84	2,03	0,73	0,77	n.d.	1,33
5,44	1,82	1,06	0,43	0,37	0,62	2,56	7,55	11,14	17,62	24,49
n.d.	n.d.	n.d.	n.d.	n.d.	n.d.	n.d.	n.d.	n.d.	n.d.	n.d.
n.d.	n.d.	n.d.	-5,28	-5,16	-16,02	n.d.	n.d.	10,14	9,54	7,86
27,40	68,75	-31,78	-86,31	33,33	-83,47	6,64	3,52	42,42	36,98	-23,85
1,87	3,03	20,11	22,96	73,05	44,57	66,09	n.d.	n.d.	n.d.	n.d.
2,11	-2,24	-39,42	-4,14	3,99	3,09	23,47	22,10	27,37	19,62	19,56
n.d.	n.d.	n.d.	n.d.	n.d.	n.d.	n.d.	n.d.	n.d.	n.d.	n.d.
32,06	64,38	79,96	152,37	734,84	96,80	1.054,61	-54,37	0,00	n.d.	n.d.
0,66	0,86	-2,19	0,64	2,05	0,74	1,29	1,83	1,97	14,09	21,45
19,62	30,55	41,61	-63,81	48,23	65,92	34,91	101,82	78,10	n.d.	n.d.
n.d.	n.d.	n.d.	n.d.	n.d.	n.d.	n.d.	n.d.	n.d.	n.d.	0,22
n.d.	n.d.	n.d.	n.d.	n.d.	-288,74	15,30	n.d.	n.d.	n.d.	n.d.
13,30	3,99	10,30	-7,83	0,79	7,79	n.d.	n.d.	n.d.	n.d.	n.d.

20,42	-14,17	-7,70	-17,38	-10,54	-0,69	2,45	18,42	36,90	27,79	34,93
n.d.	n.d.	n.d.	n.d.	n.d.	n.d.	n.d.	-572,11	-20,75	10,77	120,89
-15,53	0,09	-0,40	0,63	2,41	22,50	64,26	38,93	n.d.	n.d.	n.d.
n.d.	n.d.	n.d.	n.d.	n.d.	n.d.	n.d.	n.d.	n.d.	n.d.	n.d.
99,95	40,74	92,49	n.d.	n.d.	n.d.	n.d.	n.d.	n.d.	n.d.	n.d.
16,95	-17,23	-9,69	11,21	-8,94	-11,26	0,55	0,29	3,06	7,00	3,51
n.d.	n.d.	n.d.	n.d.	n.d.	n.d.	n.d.	n.d.	n.d.	n.d.	n.d.
3,13	-115,29	-82,32	1,18	0,46	1,18	5,71	15,26	6,24	23,33	30,15
n.d.	n.d.	n.d.	-80,33	0,21	1,78	24,03	14,69	24,90	32,37	28,90
39,04	-29,93	-381,92	101,02	-26,03	n.d.	n.d.	n.d.	n.d.	n.d.	n.d.
19,18	-0,11	-10,34	10,99	8,52	35,89	22,63	123,62	549,91	-161,48	123,83
6,23	5,82	9,24	-4,24	4,06	4,55	2,97	-1,68	0,17	n.d.	-3,33
174,19	-19,74	3,24	n.d.	n.d.	n.d.	n.d.	n.d.	n.d.	n.d.	n.d.
-25,43	-6,06	-2,97	-16,64	-6,02	-10,71	-9,80	-5,43	-3,99	18,35	49,84
9,25	-1,68	-0,45	6,93	18,82	-1,36	n.d.	n.d.	n.d.	20,39	32,40
n.d.	n.d.	n.d.	n.d.	-188,43	-157,99	3,37	4,85	3,09	9,04	9,68
n.d.	n.d.	n.d.	n.d.	n.d.	21,93	18,65	67,94	56,92	124,05	n.d.
n.d.	n.d.	n.d.	n.d.	n.d.	34,87	49,74	153,58	-535,65	-15,07	-75,01
12,42	13,02	-16,20	3,15	-18,10	-29,05	-14,98	-17,50	1,27	1,61	-0,03
n.d.	n.d.	n.d.	n.d.	n.d.	n.d.	0,97	6,42	15,38	26,28	25,37

-48,93	43,34	9,35	2,83	-63,77	198,89	-132,07	-73,56	-308,02	n.d.	-68,79
1,59	-1,80	-4,66	-2,26	-12,66	-6,20	-7,45	16,73	-20,32	28,22	14,79
n.d.	n.d.	n.d.	n.d.	n.d.	n.d.	n.d.	n.d.	n.d.	n.d.	n.d.
n.d.	n.d.	n.d.	n.d.	n.d.	n.d.	n.d.	n.d.	n.d.	113,87	n.d.
14,90	27,79	92,41	355,32	n.d.	n.d.	n.d.	n.d.	n.d.	n.d.	n.d.
-7,67	-0,38	-0,53	-1,19	-1,56	-5,83	9,99	n.d.	n.d.	74,06	0,85
n.d.	n.d.	n.d.	n.d.	n.d.	n.d.	n.d.	n.d.	n.d.	n.d.	n.d.
-23,44	-61,85	1,87	18,26	-21,74	1,31	0,81	18,82	77,65	31,99	38,77
-57,21	0,81	-1,15	-5,28	-9,38	-2,22	3,13	8,93	60,02	34,68	26,03
n.d.	n.d.	n.d.	-9,48	-33,15	-18,64	1,08	4,28	5,85	9,75	14,29
n.d.	n.d.	n.d.	n.d.	135,90	26,95	n.d.	n.d.	n.d.	n.d.	n.d.
1,46	12,92	8,59	2,79	3,34	4,53	8,22	27,23	22,29	4,51	5,03
-2,47	-4,17	1,05	-1,83	50,03	n.d.	n.d.	n.d.	n.d.	n.d.	n.d.
n.d.	n.d.	n.d.	n.d.	n.d.	n.d.	n.d.	-274,29	-130,89	63,47	-11,89
6,45	30,31	173,78	-1.196,81	-134,30	-84,57	0,64	1,37	14,64	14,92	5,50
2,35	3,21	-1,98	0,61	0,57	0,92	n.d.	-8,11	17,75	0,55	62,96
529,33	55,39	-554,92	-6,80	-59,16	-6,73	5,94	7,97	9,25	n.d.	n.d.
n.d.	n.d.	n.d.	n.d.	n.d.	n.d.	n.d.	n.d.	n.d.	n.d.	n.d.
-15,44	-10,19	-35,22	-9,08	-6,39	n.d.	n.d.	n.d.	-17,18	n.d.	n.d.
42,02	140,55	126,88	n.d.	n.d.	n.d.	n.d.	n.d.	n.d.	-10,39	n.d.
22,85	-100,27	77,41	73,01	160,57	-281,73	-90,20	-902,76	289,52	25,00	86,78

n.d.	n.d.	n.d.	n.d.	n.d.	n.d.	n.d.	n.d.	n.d.	n.d.	n.d.	2,96
-8,11	16,31	-32,31	-20,39	-16,58	-17,49	-4,93	0,29	n.d.	-18,21	-98,61	
n.d.	n.d.	n.d.	n.d.	n.d.	n.d.	n.d.	n.d.	n.d.	n.d.	n.d.	-227,60
n.d.	n.d.	n.d.	n.d.	n.d.	n.d.	n.d.	n.d.	-147,86	20,46	64,75	-72,16
0,97	-0,94	-0,82	-1,93	1,20	2,04	6,14	n.d.	26,50	3,23	8,93	
230,60	-147,39	-21,59	-53,85	-20,57	-24,84	-25,27	-3,29	31,68	34,25	8,06	
n.d.	n.d.	n.d.	129,41	-575,70	-165,24	-27,59	21,49	83,26	630,94	16,20	
n.d.	n.d.	n.d.	n.d.	n.d.	n.d.	n.d.	n.d.	76,62	-185,63	-37,77	
-3,35	1,60	5,91	5,69	-0,36	0,73	-8,90	n.d.	n.d.	-22,29	14,19	
n.d.	n.d.	n.d.	-3,03	-2,53	-1,80	-1,35	-2,22	-1,37	-2,07	0,70	
8,57	7,85	3,95	12,28	3,32	n.d.	n.d.	n.d.	n.d.	n.d.	n.d.	n.d.
n.d.	n.d.	n.d.	n.d.	63,20	55,10	236,74	127,24	n.d.	n.d.	n.d.	n.d.
68,28	-77,84	0,71	-3.211,87	49,57	-75,17	-30,64	0,74	18,55	-56,19	20,19	
n.d.	n.d.	n.d.	n.d.	n.d.	n.d.	n.d.	n.d.	98,25	57,50	24,39	
-173,17	4,61	5,44	10,94	1,73	2,63	n.d.	n.d.	n.d.	61,81	89,81	
-2,96	-4,88	-1,18	1,50	0,86	-9,48	4,85	50,13	3,84	2,35	13,30	
n.d.	n.d.	n.d.	n.d.	n.d.	n.d.	n.d.	n.d.	n.d.	n.d.	n.d.	n.d.
-3,14	n.d.	n.d.	n.d.	-3,89	-131,32	-27,76	-14,16	0,63	0,10	n.d.	
n.d.	-3,61	-3,40	-3,54	-3,23	n.d.	-1,49	-0,60	5,19	-1,77	-11,14	
-74,43	-34,78	-22,96	-7,11	-16,53	52,23	n.d.	n.d.	n.d.	n.d.	n.d.	
n.d.	n.d.	0,00	0,00	0,00	0,00	51,15	-109,63	-136,64	-122,08	76,03	

n.d.	n.d.	n.d.	n.d.	n.d.	-0,10	-0,54	-7,53	-29,61	n.d.	n.d.
n.d.	n.d.	0,00	0,00	n.d.	n.d.	n.d.	n.d.	n.d.	0,00	-0,06
n.d.	-0,18	-0,04	-0,02	-8,94	5,03	7,57	14,90	31,97	36,09	39,23
n.d.	n.d.	0,00	-3,90	-8,36	114,64	-844,07	-153,48	26,55	63,25	105,01
n.d.	n.d.	n.d.	n.d.	n.d.	1,38	201,80	-322,01	9,28	-139,28	4,68
0,00	0,00	n.d.	n.d.	n.d.	n.d.	n.d.	n.d.	n.d.	n.d.	n.d.
-1,42	-1,36	0,08	-1,31	-1,63	-1,44	3,84	-21,94	20,65	131,54	30,70
n.d.	n.d.	n.d.	n.d.	-15,65	-13,41	55,78	-51,37	n.d.	-7,73	94,51
n.d.	n.d.	n.d.	n.d.	n.d.	n.d.	n.d.	n.d.	n.d.	0,00	n.d.
n.d.	-1,77	-1,38	-1,17	-0,20	0,10	16,58	21,58	0,59	n.d.	-6,08
n.d.	n.d.	n.d.	n.d.	n.d.	n.d.	n.d.	n.d.	n.d.	n.d.	0,02
n.d.	n.d.	n.d.	n.d.	n.d.	n.d.	n.d.	n.d.	n.d.	n.d.	-1,96
0,81	0,46	-1,24	-8,87	4,62	3,67	-30,06	n.d.	n.d.	5,85	188,67
n.d.	n.d.	n.d.	n.d.	n.d.	n.d.	n.d.	n.d.	n.d.	n.d.	n.d.
n.d.	-0,14	-0,37	-0,44	-0,14	n.d.	n.d.	n.d.	n.d.	n.d.	n.d.
n.d.	n.d.	0,00	-115,20	-1,23	-2,81	-2,29	-3,50	-31,92	n.d.	-0,03
n.d.	-0,46	-0,05	0,62	-0,46	-1,39	2,31	-0,61	1,46	-0,34	5,19
n.d.	-4,48	-4,28	n.d.	n.d.	-6,90	-44,62	4,84	28,16	30,72	49,22
n.d.	n.d.	n.d.	n.d.	117,96	-4,90	-3,47	-2,91	-0,69	n.d.	n.d.
n.d.	2,96	3,82	17,49	9,41	30,74	54,88	21,99	-675,57	133,17	-4.876,86
n.d.	n.d.	n.d.	n.d.	4,56	152,65	-152,74	-227,80	-20,08	2,02	30,94

-9,86	-6,25	6,18	-12,63	1,25	42,81	-36,42	n.d.	n.d.	n.d.	n.d.
n.d.	n.d.	n.d.	n.d.	n.d.	n.d.	n.d.	n.d.	n.d.	n.d.	n.d.
n.d.	n.d.	n.d.	n.d.	n.d.	n.d.	n.d.	n.d.	n.d.	n.d.	181,41
n.d.	142,31	-14,03	-12,69	32,58	n.d.	n.d.	n.d.	n.d.	n.d.	n.d.

18,36 € 1,46 € - 7,94 € - 63,46 € 5,06 € 35,64 € 6,36 € - 23,43 € 2,44 € 27,01 € - 40,73 €

Liquidez general % 2016	Liquidez general % 2015	Liquidez general % 2014	Liquidez general % 2013	Liquidez general % 2012	Liquidez general % 2011	Liquidez general % 2010	Liquidez general % 2009	Liquidez general % 2008	Liquidez general % 2007	Liquidez general % 2006
n.d.	n.d.	n.d.	n.d.	n.d.	n.d.	0,93	1,00	1,21	1,12	1,29
n.d.	n.d.	n.d.	n.d.	n.d.	n.d.	n.d.	n.d.	7,02	4,79	3,45
n.d.	n.d.	n.d.	n.d.	n.d.	n.d.	n.d.	n.d.	0,55	n.d.	0,19
n.d.	n.d.	n.d.	n.d.	n.d.	n.d.	n.d.	n.d.	n.d.	n.d.	n.d.
n.d.	n.d.	n.d.	n.d.	n.d.	n.d.	n.d.	n.d.	n.d.	1,29	1,23
4,62	3,43	4,83	2,65	3,30	2,52	6,58	4,43	4,52	3,17	2,50
0,65	1,41	2,20	2,88	2,91	2,19	1,72	1,45	1,27	n.d.	1,20
4,59	4,07	3,92	3,10	2,55	1,79	1,69	1,74	22,11	4,95	3,85
2,51	3,45	4,37	3,87	3,35	2,22	2,50	1,97	1,27	1,40	1,27
n.d.	n.d.	n.d.	n.d.	n.d.	n.d.	n.d.	n.d.	n.d.	1,35	n.d.
2,51	2,53	5,50	4,89	3,55	5,82	3,78	5,03	3,48	3,77	3,18

n.d.	n.d.	n.d.	0,34	0,58	0,79	1,02	1,02	0,00	n.d.	0,33
n.d.	n.d.	n.d.	n.d.	n.d.	1,83	2,03	n.d.	n.d.	2,72	1,93
n.d.	n.d.	n.d.	0,92	0,98	1,01	1,12	1,23	1,55	1,81	0,85
n.d.	n.d.	n.d.	n.d.	n.d.	n.d.	n.d.	n.d.	n.d.	n.d.	0,97
3,05	1,86	2,29	2,68	4,11	3,31	4,11	5,06	1,89	1,75	1,61
1,41	1,45	1,64	1,54	1,51	1,48	1,38	2,17	1,33	n.d.	1,29
2,11	2,72	2,49	2,25	3,06	2,55	1,92	1,69	1,68	1,31	1,25
n.d.	n.d.	n.d.	n.d.	n.d.	n.d.	n.d.	n.d.	n.d.	n.d.	n.d.
n.d.	n.d.	n.d.	4,59	6,14	6,43	n.d.	n.d.	3,60	2,50	3,57
1,20	1,31	1,00	1,15	1,41	1,04	1,45	1,90	1,33	1,03	1,12
1,28	1,14	1,19	1,19	1,08	0,72	0,51	n.d.	n.d.	n.d.	n.d.
2,06	2,08	1,94	2,24	1,97	1,96	1,86	1,51	1,42	1,50	1,23
n.d.	n.d.	n.d.	n.d.	n.d.	n.d.	n.d.	n.d.	n.d.	n.d.	n.d.
1,20	1,20	1,07	1,03	0,90	0,98	0,84	0,40	0,19	n.d.	n.d.
5,47	4,15	6,01	5,84	4,87	5,94	4,51	4,43	3,87	2,66	2,38
3,14	2,72	2,94	2,03	3,20	1,59	2,04	1,69	1,77	n.d.	n.d.
n.d.	n.d.	n.d.	n.d.	n.d.	n.d.	n.d.	n.d.	n.d.	n.d.	3,16
n.d.	n.d.	n.d.	n.d.	n.d.	1,00	1,17	n.d.	n.d.	n.d.	n.d.
1,67	1,56	1,80	2,07	2,02	1,66	n.d.	n.d.	n.d.	n.d.	n.d.

2,23	2,47	2,63	3,64	3,39	3,79	5,18	4,11	2,27	1,97	1,75
n.d.	n.d.	n.d.	n.d.	n.d.	n.d.	n.d.	0,76	2,67	2,46	1,93
1,92	2,44	2,96	2,82	2,56	2,48	1,84	1,79	n.d.	n.d.	n.d.
n.d.	n.d.	n.d.	n.d.	n.d.	n.d.	n.d.	n.d.	n.d.	n.d.	n.d.
2,34	1,77	1,88	n.d.	n.d.	n.d.	n.d.	n.d.	n.d.	n.d.	n.d.
1,80	1,74	2,10	2,56	2,37	1,95	2,68	2,26	2,05	1,59	1,93
n.d.	n.d.	n.d.	n.d.	n.d.	n.d.	n.d.	n.d.	n.d.	n.d.	n.d.
1,23	1,25	1,26	1,78	2,03	1,77	1,53	1,48	1,40	1,38	1,28
n.d.	n.d.	n.d.	2,25	2,62	3,14	2,35	2,04	1,94	1,62	1,72
0,98	1,00	1,19	1,14	1,52	n.d.	n.d.	n.d.	n.d.	n.d.	n.d.
0,23	0,20	0,28	0,18	0,28	0,25	0,35	0,39	0,80	1,19	1,75
1,97	2,42	2,46	1,72	1,95	2,11	1,96	2,60	1,43	n.d.	0,83
1,25	0,57	0,39	n.d.	n.d.	n.d.	n.d.	n.d.	n.d.	n.d.	n.d.
6,41	6,98	8,86	5,90	6,89	9,28	20,79	6,49	9,34	7,78	2,40
11,83	11,77	8,41	15,25	9,46	13,59	n.d.	n.d.	n.d.	4,99	2,92
n.d.	n.d.	n.d.	n.d.	0,88	1,02	0,94	0,57	0,58	0,67	0,55
n.d.	n.d.	n.d.	n.d.	n.d.	0,41	0,22	0,41	0,59	0,75	n.d.
n.d.	n.d.	n.d.	n.d.	n.d.	0,17	0,24	0,32	1,23	1,15	1,08
1,08	1,07	0,64	0,80	0,86	0,96	1,30	1,17	1,31	1,23	1,14
n.d.	n.d.	n.d.	n.d.	n.d.	n.d.	2,20	2,75	2,61	2,40	2,11

1,00	1,05	0,92	0,85	0,80	0,17	0,36	0,43	0,46	n.d.	19,75
2,38	1,98	2,24	2,91	2,20	2,20	2,14	3,21	2,49	2,59	2,41
n.d.	n.d.	n.d.	n.d.	n.d.	n.d.	n.d.	n.d.	n.d.	n.d.	n.d.
n.d.	n.d.	n.d.	n.d.	n.d.	n.d.	n.d.	n.d.	n.d.	0,23	n.d.
0,28	0,20	0,25	0,74	n.d.	n.d.	n.d.	n.d.	n.d.	n.d.	n.d.
29,51	102,99	106,94	105,71	88,49	85,91	88,51	n.d.	n.d.	1,52	53,67
n.d.	n.d.	n.d.	n.d.	n.d.	n.d.	n.d.	n.d.	n.d.	n.d.	n.d.
1,95	1,81	2,01	2,28	4,32	7,63	2,42	1,50	1,18	1,09	1,08
7,17	10,45	8,13	6,55	7,28	3,95	22,12	3,37	2,60	1,55	1,29
n.d.	n.d.	n.d.	7,10	8,60	6,87	5,50	4,24	4,95	2,94	3,42
n.d.	n.d.	n.d.	n.d.	0,90	1,83	n.d.	n.d.	n.d.	n.d.	n.d.
5,23	3,36	2,37	3,67	3,12	3,23	1,75	1,76	1,38	1,34	1,29
2,73	2,01	1,72	3,07	2,15	n.d.	n.d.	n.d.	n.d.	n.d.	n.d.
n.d.	n.d.	n.d.	n.d.	n.d.	n.d.	n.d.	0,97	1,30	1,42	1,32
0,58	0,60	0,56	0,63	0,94	1,36	1,98	1,60	1,25	1,13	1,03
2,73	2,56	2,07	0,35	0,26	0,24	n.d.	0,16	0,13	1,06	1,09
0,80	0,83	0,70	0,95	0,96	1,22	1,55	1,89	1,54	n.d.	n.d.
n.d.	n.d.	n.d.	n.d.	n.d.	n.d.	n.d.	n.d.	n.d.	n.d.	n.d.
0,00	0,00	0,27	0,55	0,46	n.d.	n.d.	n.d.	0,47	n.d.	n.d.
3,45	10,00	13,74	n.d.	n.d.	n.d.	n.d.	n.d.	n.d.	0,24	n.d.
1,37	1,48	2,16	n.s.	1,55	5,75	1,90	9,52	5,61	2,34	3,26

n.d.	n.d.	n.d.	n.d.	n.d.	n.d.	n.d.	n.d.	n.d.	n.d.	n.d.	n.d.	1,45
0,23	0,13	0,92	1,14	1,28	1,39	1,66	1,58	n.d.	n.d.	2,16	n.d.	0,29
n.d.	n.d.	n.d.	n.d.	n.d.	n.d.	n.d.	n.d.	n.d.	n.d.	n.d.	n.d.	0,96
n.d.	n.d.	n.d.	n.d.	n.d.	n.d.	n.d.	n.d.	n.d.	0,33	0,56	0,23	0,11
2,25	2,29	2,38	2,45	2,43	2,37	2,73	n.d.	1,53	1,64	n.d.	n.d.	1,40
0,60	15,69	1,34	1,76	2,48	3,77	2,57	3,41	3,38	2,53	n.d.	n.d.	1,51
n.d.	n.d.	n.d.	0,05	0,63	0,84	1,12	1,62	1,12	0,78	n.d.	n.d.	0,59
n.d.	n.d.	n.d.	n.d.	n.d.	n.d.	n.d.	n.d.	n.d.	n.s.	0,74	n.d.	1,27
0,29	0,33	0,28	0,22	0,08	0,10	0,16	n.d.	n.d.	0,19	n.d.	n.d.	0,21
n.d.	n.d.	n.d.	4,03	64,41	41,95	45,86	27,42	7,33	6,71	n.d.	n.d.	1,00
16,00	19,60	13,57	3,27	1,19	n.d.	n.d.	n.d.	n.d.	n.d.	n.d.	n.d.	n.d.
n.d.	n.d.	n.d.	n.d.	0,32	0,92	1,16	0,82	n.d.	n.d.	n.d.	n.d.	n.d.
0,45	0,74	0,73	0,68	1,95	1,13	1,63	3,05	2,47	2,84	n.d.	n.d.	4,71
n.d.	n.d.	n.d.	n.d.	n.d.	n.d.	n.d.	n.d.	n.d.	0,40	0,22	n.d.	0,30
0,00	0,06	0,02	0,04	0,05	0,04	n.d.	n.d.	n.d.	0,03	n.d.	n.d.	0,09
12,98	8,06	8,87	16,09	12,41	3,04	3,29	2,01	1,11	1,02	n.d.	n.d.	0,93
n.d.	n.d.	n.d.	n.d.	n.d.	n.d.	n.d.	n.d.	n.d.	n.d.	n.d.	n.d.	n.d.
3,82	n.d.	n.d.	n.d.	5,93	1,28	2,11	1,84	1,57	2,59	n.d.	n.d.	n.d.
n.d.	333,69	963,74	n.s.	922,47	n.d.	1.040,42	285,28	3.380,31	3.456,43	n.d.	n.d.	11,62
1,45	5,12	5,08	n.s.	50,33	60,40	n.d.	n.d.	n.d.	n.d.	n.d.	n.d.	n.d.
n.d.	n.d.	2,98	2,98	2,98	2,98	2,98	2,74	2,28	31,81	n.d.	n.d.	3,44

n.d.	n.d.	n.d.	n.d.	n.d.	52,98	49,81	0,33	0,45	n.d.	n.d.	
n.d.	n.d.	n.s.	n.s.	n.d.	n.d.	n.d.	n.d.	n.d.	n.d.	123,26	123,26
n.d.	3,25	3,25	3,25	3,25	1,86	2,03	1,61	1,34	1,52	1,47	
n.d.	n.d.	1,82	1,82	1,79	1,73	0,66	1,15	1,19	0,99	0,89	
n.d.	n.d.	n.d.	n.d.	n.d.	0,40	0,40	1,05	1,18	1,03	1,14	
n.s.	n.s.	n.d.	n.d.	n.d.	n.d.	n.d.	n.d.	n.d.	n.d.	n.d.	
n.s.	11.970,65	2.809,75	2.807,54	2.705,37	3.900,95	54,44	12,36	2.237,01	2,91	1,34	
n.d.	n.d.	n.d.	n.d.	122,22	4,35	2,22	1,37	n.d.	0,97	1,27	
n.d.	n.d.	n.d.	n.d.	n.d.	n.d.	n.d.	n.d.	n.d.	n.s.	n.d.	
n.d.	28.166,89	n.s.	950,41	646,49	134,36	18,88	7,62	15,41	n.d.	1,33	
n.d.	n.d.	n.d.	n.d.	n.d.	n.d.	n.d.	n.d.	n.d.	n.d.	0,00	
n.d.	n.d.	n.d.	n.d.	n.d.	n.d.	n.d.	n.d.	n.d.	n.d.	n.d.	2,82
2,23	2,17	2,19	1,48	1,64	1,86	2,23	n.d.	n.d.	2,53	2,06	
n.d.	n.d.	n.d.	n.d.	n.d.	n.d.	n.d.	n.d.	n.d.	n.d.	n.d.	n.d.
n.d.	2,60	3,05	3,71	4,85	n.d.	n.d.	n.d.	n.d.	n.d.	n.d.	
n.d.	n.d.	5,11	5,11	0,03	0,23	2,53	0,11	5,42	n.d.	0,29	
n.d.	n.s.	n.s.	377,35	379,50	n.s.	323,91	32,88	31,25	n.s.	49,84	
n.d.	4,12	4,12	n.d.	n.d.	4,42	3,16	6,74	5,66	6,50	2,06	
n.d.	n.d.	n.d.	n.d.	3,36	5,84	5,88	5,28	3,95	n.d.	n.d.	
n.d.	48,95	52,40	29,81	33,48	25,88	39,97	37,76	17,32	4,04	0,08	
n.d.	n.d.	n.d.	n.d.	2,51	2,11	2,73	4,55	4,99	5,97	1,65	

n.s.	n.s.	n.s.	43,53	1,29	0,76	0,46	n.d.	n.d.	n.d.	n.d.
n.d.	n.d.	n.d.	n.d.	n.d.	n.d.	n.d.	n.d.	n.d.	n.d.	n.d.
n.d.	n.d.	n.d.	n.d.	n.d.	n.d.	n.d.	n.d.	n.d.	n.d.	0,06
n.d.	0,92	1,04	8,81	5,04	n.d.	n.d.	n.d.	n.d.	n.d.	n.d.

3,27 € 691,41 € 67,26 € 70,06 € 71,01 € 62,03 € 26,46 € 8,24 € 87,15 € 56,72 € 4,78 €

Endeudamien to (%) % 2016	Endeudamien to (%) % 2015	Endeudamien to (%) % 2014	Endeudamien to (%) % 2013	Endeudamien to (%) % 2012	Endeudamien to (%) % 2011	Endeudamien to (%) % 2010	Endeudamien to (%) % 2009	Endeudamien to (%) % 2008	Endeudamien to (%) % 2007	Endeudamien to (%) % 2006
n.d.	n.d.	n.d.	n.d.	n.d.	n.d.	95,36	86,70	80,91	87,27	99,18
n.d.	n.d.	n.d.	n.d.	n.d.	n.d.	n.d.	n.d.	98,54	98,82	99,42
n.d.	n.d.	n.d.	n.d.	n.d.	n.d.	n.d.	n.d.	178,24	n.d.	139,38
n.d.	n.d.	n.d.	n.d.	n.d.	n.d.	n.d.	n.d.	n.d.	n.d.	n.d.
n.d.	n.d.	n.d.	n.d.	n.d.	n.d.	n.d.	n.d.	n.d.	69,60	73,43
17,47	21,76	14,30	13,16	19,62	24,33	9,53	13,95	12,62	21,71	31,69
51,32	32,86	25,99	22,32	18,85	29,21	33,30	26,92	38,96	n.d.	43,68
21,31	23,79	23,85	29,52	35,66	47,76	53,24	51,72	4,26	19,10	24,80
19,03	15,84	14,93	19,62	25,31	37,37	33,42	41,59	61,21	64,76	68,99
n.d.	n.d.	n.d.	n.d.	n.d.	n.d.	n.d.	n.d.	n.d.	68,23	n.d.
34,92	39,98	29,07	31,14	36,84	35,46	43,03	43,09	46,23	49,36	56,19

n.d.	n.d.	n.d.	98,93	97,76	100,06	96,35	96,60	253,80	n.d.	284,32
n.d.	n.d.	n.d.	n.d.	n.d.	88,62	96,90	n.d.	n.d.	99,81	99,91
n.d.	n.d.	n.d.	97,99	97,73	96,65	93,97	95,38	93,04	94,84	82,78
n.d.	n.d.	n.d.	n.d.	n.d.	n.d.	n.d.	n.d.	n.d.	n.d.	110,60
30,46	51,22	41,09	35,39	23,30	29,40	23,79	19,25	51,97	55,33	59,98
30,32	29,17	29,39	34,39	36,32	32,02	32,55	12,43	22,26	n.d.	32,04
30,61	27,66	32,09	36,81	25,30	30,92	42,64	49,36	46,22	61,43	63,30
n.d.	n.d.	n.d.	n.d.	n.d.	n.d.	n.d.	n.d.	n.d.	n.d.	n.d.
n.d.	n.d.	n.d.	20,38	15,38	15,03	n.d.	n.d.	29,55	41,81	29,81
82,74	71,74	83,81	64,26	55,06	58,78	55,71	46,20	63,15	70,49	72,83
78,53	81,76	77,15	76,42	78,11	92,34	90,44	n.d.	n.d.	n.d.	n.d.
60,64	60,41	57,26	44,83	47,83	48,09	50,63	63,42	65,52	59,36	76,11
n.d.	n.d.	n.d.	n.d.	n.d.	n.d.	n.d.	n.d.	n.d.	n.d.	n.d.
73,32	80,62	90,08	94,92	100,69	94,24	98,35	121,62	206,00	n.d.	n.d.
20,84	27,05	23,29	20,16	20,69	18,85	25,89	25,85	30,91	37,93	41,23
29,48	34,21	28,87	30,63	26,96	55,79	43,13	54,48	45,10	n.d.	n.d.
n.d.	n.d.	n.d.	n.d.	n.d.	n.d.	n.d.	n.d.	n.d.	n.d.	31,60
n.d.	n.d.	n.d.	n.d.	n.d.	98,61	85,20	n.d.	n.d.	n.d.	n.d.
57,73	60,83	51,80	47,62	48,86	59,40	n.d.	n.d.	n.d.	n.d.	n.d.

44,15	36,36	34,82	24,25	27,42	24,83	18,82	25,14	46,37	50,59	50,05
n.d.	n.d.	n.d.	n.d.	n.d.	n.d.	n.d.	88,61	33,94	41,48	54,35
50,19	40,15	32,78	34,42	37,76	38,16	50,65	51,12	n.d.	n.d.	n.d.
n.d.	n.d.	n.d.	n.d.	n.d.	n.d.	n.d.	n.d.	n.d.	n.d.	n.d.
37,45	54,64	49,10	n.d.	n.d.	n.d.	n.d.	n.d.	n.d.	n.d.	n.d.
55,55	62,42	62,47	60,90	63,67	62,96	59,32	63,15	66,00	72,42	67,83
n.d.	n.d.	n.d.	n.d.	n.d.	n.d.	n.d.	n.d.	n.d.	n.d.	n.d.
86,72	89,05	71,04	49,81	41,48	55,47	64,14	64,68	67,59	67,20	71,63
n.d.	n.d.	n.d.	38,70	37,47	40,37	39,05	44,56	45,57	58,14	59,17
96,09	96,70	92,82	87,80	64,11	n.d.	n.d.	n.d.	n.d.	n.d.	n.d.
237,82	234,99	203,19	260,80	208,25	213,51	167,77	153,53	103,77	89,62	74,53
28,72	19,95	18,19	22,32	21,02	19,59	22,24	19,41	23,51	n.d.	58,90
79,75	176,85	255,25	n.d.	n.d.	n.d.	n.d.	n.d.	n.d.	n.d.	n.d.
16,16	17,02	15,68	13,77	12,98	14,51	15,76	23,79	25,13	27,66	43,22
8,38	8,38	11,68	6,41	10,54	7,29	n.d.	n.d.	n.d.	18,51	30,99
n.d.	n.d.	n.d.	n.d.	84,28	90,09	79,85	74,03	75,74	77,94	79,72
n.d.	n.d.	n.d.	n.d.	n.d.	461,97	473,81	302,83	192,96	135,85	n.d.
n.d.	n.d.	n.d.	n.d.	n.d.	182,04	157,45	134,20	96,17	87,27	88,73
53,43	62,56	61,36	59,89	62,36	64,44	58,01	65,96	65,25	69,26	82,53
n.d.	n.d.	n.d.	n.d.	n.d.	n.d.	48,25	46,24	41,43	47,51	52,04

87,90	78,84	81,47	74,00	76,36	121,82	91,32	88,25	81,18	n.d.	2,54
36,02	45,78	45,47	39,20	48,66	48,58	49,74	38,16	48,57	47,05	50,74
n.d.	n.d.	n.d.	n.d.	n.d.	n.d.	n.d.	n.d.	n.d.	n.d.	n.d.
n.d.	n.d.	n.d.	n.d.	n.d.	n.d.	n.d.	n.d.	n.d.	152,08	n.d.
236,14	245,17	253,91	106,87	n.d.	n.d.	n.d.	n.d.	n.d.	n.d.	n.d.
28,18	31,59	31,37	31,07	30,84	29,56	26,32	n.d.	n.d.	74,02	73,68
n.d.	n.d.	n.d.	n.d.	n.d.	n.d.	n.d.	n.d.	n.d.	n.d.	n.d.
34,43	41,54	43,73	41,61	19,88	11,70	35,92	61,60	81,49	92,55	92,07
11,24	9,41	11,10	13,66	12,32	24,88	4,46	29,07	37,61	61,98	70,14
n.d.	n.d.	n.d.	10,63	13,11	14,98	17,62	20,61	18,25	27,59	31,08
n.d.	n.d.	n.d.	n.d.	116,13	92,56	n.d.	n.d.	n.d.	n.d.	n.d.
11,56	21,98	37,78	26,95	33,15	24,61	49,31	48,99	64,22	66,22	69,42
32,96	43,97	50,38	31,58	45,41	n.d.	n.d.	n.d.	n.d.	n.d.	n.d.
n.d.	n.d.	n.d.	n.d.	n.d.	n.d.	n.d.	97,29	91,40	78,61	88,23
113,87	112,30	110,46	96,75	65,75	53,21	41,81	47,05	58,13	69,94	76,42
5,22	4,83	5,03	25,95	28,50	32,08	n.d.	71,92	86,70	93,72	91,96
101,59	93,62	96,64	84,62	82,15	73,29	76,12	82,78	84,98	n.d.	n.d.
n.d.	n.d.	n.d.	n.d.	n.d.	n.d.	n.d.	n.d.	n.d.	n.d.	n.d.
65,54	67,17	70,42	66,31	67,44	n.d.	n.d.	n.d.	73,82	n.d.	n.d.
98,32	99,04	100,04	n.d.	n.d.	n.d.	n.d.	n.d.	n.d.	75,05	n.d.
62,01	49,20	34,50	83,14	93,84	100,97	102,70	103,16	122,14	68,21	65,36

n.d.	n.d.	n.d.	n.d.	n.d.	n.d.	n.d.	n.d.	n.d.	n.d.	n.d.	68,02
83,26	83,95	87,27	85,35	84,58	84,03	83,32	85,38	n.d.	n.d.	83,91	92,02
n.d.	n.d.	n.d.	n.d.	n.d.	n.d.	n.d.	n.d.	n.d.	n.d.	n.d.	104,09
n.d.	n.d.	n.d.	n.d.	n.d.	n.d.	n.d.	n.d.	59,09	28,49	50,98	73,02
47,95	48,62	48,34	48,38	49,67	51,37	60,68	n.d.	60,28	84,75	78,67	
128,81	80,75	41,87	31,89	29,26	19,70	32,41	26,17	26,00	33,18	58,14	
n.d.	n.d.	n.d.	234,71	96,54	83,18	75,03	50,88	76,60	85,49	143,98	
n.d.	n.d.	n.d.	n.d.	n.d.	n.d.	n.d.	n.d.	0,00	71,02	39,98	
52,36	52,65	51,90	53,85	53,44	54,10	54,38	n.d.	n.d.	83,49	84,26	
n.d.	n.d.	n.d.	15,49	15,44	14,15	10,49	12,23	11,81	12,65	5,46	
4,19	2,96	3,45	12,94	46,45	n.d.	n.d.	n.d.	n.d.	n.d.	n.d.	n.d.
n.d.	n.d.	n.d.	n.d.	185,78	135,18	120,15	128,26	n.d.	n.d.	n.d.	n.d.
221,21	84,12	73,82	97,70	45,07	67,36	52,55	35,58	58,14	29,71	19,36	
n.d.	n.d.	n.d.	n.d.	n.d.	n.d.	n.d.	n.d.	170,79	305,59	224,57	
266,58	398,29	434,20	1.615,91	1.290,18	1.413,29	n.d.	n.d.	n.d.	1.614,98	672,79	
2,65	3,34	3,74	4,28	5,50	24,33	22,78	39,25	80,82	79,64	51,64	
n.d.	n.d.	n.d.	n.d.	n.d.	n.d.	n.d.	n.d.	n.d.	n.d.	n.d.	n.d.
63,42	n.d.	n.d.	n.d.	61,94	60,38	44,16	53,48	63,62	38,61	n.d.	
n.d.	0,53	0,03	0,00	0,03	n.d.	0,06	0,34	0,03	0,03	8,50	
86,02	62,07	58,76	0,00	1,39	1,14	n.d.	n.d.	n.d.	n.d.	n.d.	
n.d.	n.d.	33,52	33,52	33,52	33,52	33,52	36,53	43,84	3,14	29,06	

n.d.	n.d.	n.d.	n.d.	n.d.	1,26	1,34	41,07	39,81	n.d.	n.d.
n.d.	n.d.	0,00	0,00	n.d.	n.d.	n.d.	n.d.	n.d.	24,53	24,53
n.d.	30,31	30,28	30,28	30,33	53,83	57,97	60,18	71,79	89,62	91,97
n.d.	n.d.	39,34	39,34	39,65	40,03	94,23	94,39	88,37	90,87	88,12
n.d.	n.d.	n.d.	n.d.	n.d.	166,71	164,88	93,63	86,20	86,55	78,31
0,00	0,00	n.d.	n.d.	n.d.	n.d.	n.d.	n.d.	n.d.	n.d.	n.d.
0,00	0,01	0,04	0,04	0,04	0,03	1,84	8,09	0,04	34,39	74,51
n.d.	n.d.	n.d.	n.d.	0,68	18,31	37,38	45,40	n.d.	58,99	60,52
n.d.	n.d.	n.d.	n.d.	n.d.	n.d.	n.d.	n.d.	n.d.	0,00	n.d.
n.d.	0,00	0,00	0,07	8,98	19,79	29,73	66,06	71,67	n.d.	95,76
n.d.	n.d.	n.d.	n.d.	n.d.	n.d.	n.d.	n.d.	n.d.	n.d.	81.780,71
n.d.	n.d.	n.d.	n.d.	n.d.	n.d.	n.d.	n.d.	n.d.	n.d.	35,47
101,49	101,49	101,51	101,55	101,68	101,67	101,67	n.d.	n.d.	98,76	98,06
n.d.	n.d.	n.d.	n.d.	n.d.	n.d.	n.d.	n.d.	n.d.	n.d.	n.d.
n.d.	75,22	74,77	74,20	73,49	n.d.	n.d.	n.d.	n.d.	n.d.	n.d.
n.d.	n.d.	19,58	19,58	35,21	34,71	33,42	31,56	29,98	n.d.	77,99
n.d.	0,00	0,00	0,27	0,26	0,00	0,31	3,04	3,20	0,00	2,01
n.d.	53,26	52,17	n.d.	n.d.	47,80	47,94	42,55	17,69	16,68	28,58
n.d.	n.d.	n.d.	n.d.	118,31	96,83	96,71	96,72	96,44	n.d.	n.d.
n.d.	116,94	116,38	115,69	107,27	106,49	104,47	101,99	101,99	127,61	100,08
n.d.	n.d.	n.d.	n.d.	111,66	110,13	95,22	87,48	69,37	84,51	93,46

76,91	71,65	70,69	72,89	70,16	71,75	87,33	n.d.	n.d.	n.d.	n.d.
n.d.	n.d.	n.d.	n.d.	n.d.	n.d.	n.d.	n.d.	n.d.	n.d.	n.d.
n.d.	n.d.	n.d.	n.d.	n.d.	n.d.	n.d.	n.d.	n.d.	n.d.	1.617,36
n.d.	100,84	96,43	11,35	19,84	n.d.	n.d.	n.d.	n.d.	n.d.	n.d.

63,51 € 62,41 € 60,64 € 72,19 € 67,55 € 80,92 € 63,74 € 61,45 € 65,55 € 88,82 € 1.159,06 €

Número empleados 2016	Número empleados 2015	Número empleados 2014	Número empleados 2013	Número empleados 2012	Número empleados 2011	Número empleados 2010	Número empleados 2009	Número empleados 2008	Número empleados 2007	Número empleados 2006
n.d.	n.d.	n.d.	n.d.	n.d.	n.d.	33	30	31	28	26
n.d.	n.d.	n.d.	n.d.	n.d.	n.d.	n.d.	n.d.	n.d.	n.d.	n.d.
n.d.	n.d.	n.d.	n.d.	n.d.	n.d.	n.d.	n.d.	14	n.d.	n.d.
n.d.	n.d.	n.d.	n.d.	n.d.	n.d.	n.d.	n.d.	n.d.	n.d.	n.d.
n.d.	n.d.	n.d.	n.d.	n.d.	n.d.	n.d.	n.d.	n.d.	33	33
20	18	19	105	35	26	26	25	29	31	32
1	1	1	1	1	1	1	1	1	n.d.	1
22	20	20	22	19	16	19	4	1	1	2
15	12	12	11	20	17	15	18	20	18	19
n.d.	n.d.	n.d.	n.d.	n.d.	n.d.	n.d.	n.d.	n.d.	12	n.d.
9	9	11	11	9	9	10	12	9	8	14

n.d.	n.d.	n.d.	10	17	16	14	4	n.d.	n.d.	n.d.
n.d.	n.d.	n.d.	n.d.	n.d.	2	3	n.d.	n.d.	n.d.	1
n.d.	n.d.	n.d.	8	10	4	6	8	8	7	1
n.d.	n.d.	n.d.	n.d.	n.d.	n.d.	n.d.	n.d.	n.d.	n.d.	4
10	10	11	15	18	18	18	18	25	25	25
2	1	1	2	2	1	1	1	1	n.d.	2
12	11	11	12	12	14	14	14	14	17	16
n.d.	n.d.	n.d.	n.d.	n.d.	n.d.	n.d.	n.d.	n.d.	n.d.	n.d.
n.d.	n.d.	n.d.	14	15	n.d.	n.d.	n.d.	n.d.	n.d.	n.d.
8	5	5	6	5	5	7	7	8	7	4
9	10	9	7	5	2	2	n.d.	n.d.	n.d.	n.d.
11	11	12	12	12	15	16	17	17	17	14
n.d.	n.d.	n.d.	n.d.	n.d.	n.d.	n.d.	n.d.	n.d.	n.d.	n.d.
5	5	4	3	4	n.d.	n.d.	n.d.	n.d.	n.d.	n.d.
14	13	12	12	13	15	14	19	19	21	20
7	7	6	6	7	8	7	53	11	n.d.	n.d.
n.d.	n.d.	n.d.	n.d.	n.d.	n.d.	n.d.	n.d.	n.d.	n.d.	n.d.
n.d.	n.d.	n.d.	n.d.	n.d.	9	2	n.d.	n.d.	n.d.	n.d.
6	6	2	3	n.d.	n.d.	n.d.	n.d.	n.d.	n.d.	n.d.

4	4	4	4	4	5	5	5	6	6	8
n.d.	n.d.	n.d.	n.d.	n.d.	n.d.	n.d.	4	5	4	5
8	11	11	11	11	13	10	12	n.d.	n.d.	n.d.
n.d.	n.d.	n.d.	n.d.	n.d.	n.d.	n.d.	n.d.	n.d.	n.d.	n.d.
2	2	1	n.d.	n.d.	n.d.	n.d.	n.d.	n.d.	n.d.	n.d.
6	6	6	4	3	3	8	9	8	8	8
n.d.	n.d.	n.d.	n.d.	n.d.	n.d.	n.d.	n.d.	n.d.	n.d.	n.d.
7	5	6	6	6	6	6	7	n.d.	n.d.	n.d.
n.d.	n.d.	n.d.	6	6	7	9	9	10	9	9
5	4	2	2	1	n.d.	n.d.	n.d.	n.d.	n.d.	n.d.
2	n.d.	1	1	1	1	1	3	4	5	3
n.d.	n.d.	n.d.	1	n.d.	n.d.	n.d.	n.d.	n.d.	n.d.	1
n.d.	n.d.	n.d.	n.d.	n.d.	n.d.	n.d.	n.d.	n.d.	n.d.	n.d.
3	5	5	4	5	3	4	5	4	6	9
5	6	5	5	5	5	n.d.	n.d.	n.d.	7	9
n.d.	n.d.	n.d.	n.d.	6	6	6	8	9	8	8
n.d.	n.d.	n.d.	n.d.	n.d.	5	5	9	7	2	n.d.
n.d.	n.d.	n.d.	n.d.	n.d.	4	3	6	8	8	7
4	4	3	3	3	3	4	4	6	7	7
n.d.	n.d.	n.d.	n.d.	n.d.	n.d.	2	2	2	2	2

2	2	1	n.d.	1	n.d.	n.d.	n.d.	1	n.d.	n.d.
3	3	3	3	3	5	8	8	8	8	8
n.d.	n.d.	n.d.	n.d.	n.d.	n.d.	n.d.	n.d.	n.d.	n.d.	n.d.
n.d.	n.d.	n.d.	n.d.	n.d.	n.d.	n.d.	n.d.	n.d.	1	n.d.
3	2	2	3	n.d.	n.d.	n.d.	n.d.	n.d.	n.d.	n.d.
n.d.	n.d.	n.d.	n.d.	n.d.	n.d.	n.d.	n.d.	n.d.	n.d.	n.d.
n.d.	n.d.	n.d.	n.d.	n.d.	n.d.	n.d.	n.d.	n.d.	n.d.	n.d.
4	3	2	2	4	4	7	6	9	16	6
1	3	2	6	5	6	5	8	14	19	18
n.d.	n.d.	n.d.	2	3	n.d.	n.d.	n.d.	n.d.	n.d.	n.d.
n.d.	n.d.	n.d.	n.d.	2	1	n.d.	n.d.	n.d.	n.d.	n.d.
3	3	3	3	3	3	4	5	4	5	5
2	2	2	2	2	2	n.d.	n.d.	n.d.	n.d.	n.d.
n.d.	n.d.	n.d.	n.d.	n.d.	n.d.	n.d.	n.d.	2	3	3
1	1	1	2	2	3	7	7	9	9	10
n.d.	n.d.	2	n.d.	n.d.	n.d.	n.d.	n.d.	n.d.	n.d.	n.d.
2	6	4	8	10	13	16	19	25	n.d.	n.d.
n.d.	n.d.	n.d.	n.d.	n.d.	n.d.	n.d.	n.d.	n.d.	n.d.	n.d.
n.d.	n.d.	n.d.	n.d.	n.d.	n.d.	n.d.	n.d.	n.d.	n.d.	n.d.
n.d.	n.d.	n.d.	n.d.	n.d.	n.d.	n.d.	n.d.	n.d.	n.d.	n.d.
1	1	1	1	1	1	1	1	1	1	1

n.d.	n.d.	n.d.	n.d.	n.d.	n.d.	n.d.	n.d.	n.d.	n.d.	n.d.	n.d.	3
n.d.	n.d.	n.d.	n.d.	n.d.	n.d.	n.d.	n.d.	n.d.	n.d.	n.d.	1	n.d.
n.d.	n.d.	n.d.	n.d.	n.d.	n.d.	n.d.	n.d.	n.d.	n.d.	n.d.	n.d.	2
n.d.	n.d.	n.d.	n.d.	n.d.	n.d.	n.d.	n.d.	n.d.	2	2	2	2
n.d.	n.d.	n.d.	n.d.	1	n.d.	n.d.	n.d.	n.d.	n.d.	n.d.	n.d.	n.d.
1	1	2	3	3	3	3	3	3	3	3	3	3
n.d.	n.d.	n.d.	2	2	2	2	2	2	2	2	2	2
n.d.	n.d.	n.d.	n.d.	n.d.	n.d.	n.d.	n.d.	n.d.	n.d.	n.d.	4	6
n.d.	n.d.	n.d.	n.d.	n.d.	n.d.	n.d.	n.d.	n.d.	n.d.	n.d.	n.d.	n.d.
n.d.	n.d.	n.d.	n.d.	n.d.	n.d.	n.d.	n.d.	n.d.	n.d.	n.d.	2	2
1	1	1	1	1	n.d.	n.d.	n.d.	n.d.	n.d.	n.d.	n.d.	n.d.
n.d.	n.d.	n.d.	n.d.	1	1	2	3	n.d.	n.d.	n.d.	n.d.	n.d.
1	4	4	5	7	7	5	9	10	9	11		
n.d.	n.d.	n.d.	n.d.	n.d.	n.d.	n.d.	n.d.	n.d.	1	1	1	1
n.d.	n.d.	n.d.	n.d.	n.d.	n.d.	n.d.	n.d.	n.d.	n.d.	1	1	
2	2	n.d.	n.d.	n.d.	n.d.	n.d.	n.d.	n.d.	n.d.	n.d.	n.d.	n.d.
n.d.	n.d.	n.d.	n.d.	n.d.	n.d.	n.d.	n.d.	n.d.	n.d.	n.d.	n.d.	n.d.
n.d.	n.d.	n.d.	n.d.	n.d.	n.d.	n.d.	n.d.	n.d.	n.d.	n.d.	n.d.	n.d.
n.d.	n.d.	n.d.	n.d.	n.d.	n.d.	n.d.	n.d.	n.d.	n.d.	n.d.	n.d.	n.d.
n.d.	n.d.	n.d.	n.d.	n.d.	n.d.	n.d.	n.d.	n.d.	n.d.	n.d.	n.d.	n.d.

n.d.	n.d.	n.d.	n.d.	n.d.	n.d.	n.d.	n.d.	n.d.	n.d.	n.d.	n.d.	n.d.
n.d.	n.d.	n.d.	n.d.	n.d.	n.d.	n.d.	n.d.	n.d.	n.d.	n.d.	n.d.	n.d.
n.d.	n.d.	n.d.	n.d.	n.d.	n.d.	3	3	5	8	9	9	9
n.d.	n.d.	n.d.	n.d.	n.d.	n.d.	n.d.	n.d.	n.d.	2	2	2	2
n.d.	n.d.	n.d.	n.d.	n.d.	n.d.	n.d.	7	26	27	29	29	29
n.d.	n.d.	n.d.	n.d.	n.d.	n.d.	n.d.	n.d.	n.d.	n.d.	n.d.	n.d.	n.d.
n.d.	n.d.	n.d.	n.d.	n.d.	n.d.	n.d.	n.d.	n.d.	n.d.	n.d.	n.d.	n.d.
n.d.	n.d.	n.d.	n.d.	n.d.	n.d.	n.d.	1	1	n.d.	1	1	1
n.d.	n.d.	n.d.	n.d.	n.d.	n.d.	n.d.	n.d.	n.d.	n.d.	n.d.	n.d.	n.d.
n.d.	n.d.	n.d.	n.d.	n.d.	n.d.	n.d.	1	4	4	n.d.	1	1
n.d.	n.d.	n.d.	n.d.	n.d.	n.d.	n.d.	n.d.	n.d.	n.d.	n.d.	n.d.	n.d.
n.d.	n.d.	n.d.	n.d.	n.d.	n.d.	n.d.	n.d.	n.d.	n.d.	n.d.	n.d.	n.d.
n.d.	n.d.	n.d.	n.d.	n.d.	n.d.	n.d.	1	1	n.d.	n.d.	2	2
n.d.	n.d.	n.d.	n.d.	n.d.	n.d.	n.d.	n.d.	n.d.	n.d.	n.d.	n.d.	n.d.
n.d.	n.d.	n.d.	n.d.	n.d.	n.d.	n.d.	n.d.	n.d.	n.d.	n.d.	n.d.	n.d.
n.d.	n.d.	n.d.	n.d.	n.d.	n.d.	n.d.	n.d.	n.d.	n.d.	n.d.	n.d.	n.d.
n.d.	n.d.	n.d.	n.d.	n.d.	n.d.	n.d.	n.d.	n.d.	n.d.	n.d.	n.d.	n.d.
n.d.	n.d.	n.d.	n.d.	n.d.	n.d.	n.d.	1	1	1	1	1	1
n.d.	n.d.	n.d.	n.d.	n.d.	n.d.	n.d.	n.d.	n.d.	n.d.	n.d.	n.d.	n.d.
n.d.	n.d.	n.d.	n.d.	n.d.	n.d.	n.d.	n.d.	2	4	2	n.d.	n.d.
n.d.	n.d.	n.d.	n.d.	n.d.	n.d.	n.d.	n.d.	n.d.	n.d.	n.d.	n.d.	n.d.

n.d.	n.d.	n.d.	n.d.	n.d.	n.d.	n.d.	n.d.	n.d.	n.d.	n.d.	n.d.	n.d.
n.d.	n.d.	n.d.	n.d.	n.d.	n.d.	n.d.	n.d.	n.d.	n.d.	n.d.	n.d.	n.d.
n.d.	n.d.	n.d.	n.d.	n.d.	n.d.	n.d.	n.d.	n.d.	n.d.	n.d.	n.d.	n.d.
n.d.	n.d.	n.d.	n.d.	n.d.	n.d.	n.d.	n.d.	n.d.	n.d.	n.d.	n.d.	n.d.

5,74 € 5,79 € 5,38 € 8,14 € 6,80 € 6,79 € 7,34 € 9,11 € 9,02 € 8,78 € 8,06 €

Importe nominal EUR	Año concesión
------------------------	---------------

--	--

--	--

--	--

5.113 2015

n.d. 2015

--	--

1.312 2015

750 2016

--	--

1.000 2014

93.032 2017

1.000 2014

--	--

n.d.	
------	--

--	--

1.000	2014
750	2016
1.000	2015

--	--

1.000	2014
-------	------

--	--

--	--

--	--

--	--

[Redacted]

[Redacted]

750 2016

[Redacted]

[Redacted]

[Redacted]

n.d.

[Redacted]

[Redacted]

[Redacted]

[Redacted]



750 2016



1.000 2014



4.400 2016	

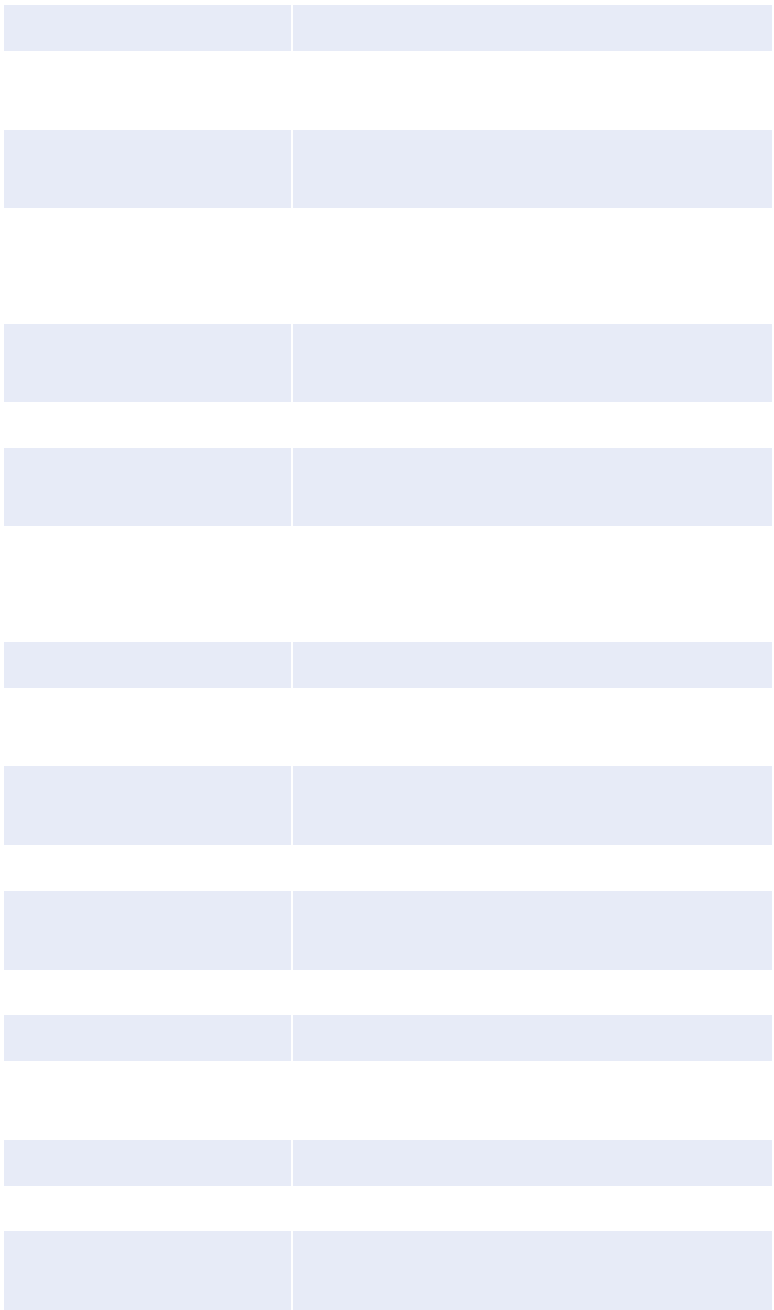



8.061,21 €

4. Datos subsector del comercio y transporte.

	Nombre	Ingresos de explotación por empleado mil 2016	Ingresos de explotación por empleado mil 2015	Ingresos de explotación por empleado mil 2014	Ingresos de explotación por empleado mil 2013	Ingresos de explotación por empleado mil 2012	Ingresos de explotación por empleado mil 2011	Ingresos de explotación por empleado mil 2010	Ingresos de explotación por empleado mil 2009	Ingresos de explotación por empleado mil 2008	Ingresos de explotación por empleado mil 2007	Ingresos de explotación por empleado mil 2006
1.	FORMIGAL SA	138	133	138	130	124	135	135	134	145	80	91
2.	CEBOLLERO SL	479	672	894	1.072	1.493	n.d.	n.d.	n.d.	n.d.	563	554
3.	FRUTERIAS DEL ALTO GALLEGO SL	376	213	209	251	185	155	79	88	84	78	74
4.	TRANSPORTES AINSA SL	n.d.	152	153	148	137	128	115	103	110	109	110
5.	AUTOMOVILES SERRABLO SA	288	298	249	236	220	217	269	281	260	345	326
6.	VENTA SANCHO SL	400	402	478	454	475	557	362	373	450	577	n.d.
7.	PORTAL DEL SERRABLO SOCIEDAD LIMITADA.	n.d.	n.d.	n.d.	n.d.	n.d.	511	510	n.d.	n.d.	n.d.	759
8.	VENTA PETRUSO SL	356	305	290	271	342	411	333	333	328	472	398
9.	MASACUAS-VALDIVIACHA S SL	271	310	380	420	507	501	364	366	n.d.	n.d.	n.d.
10.	FRUTAS BRUNED SL	133	168	113	97	93	133	216	221	186	155	124
11.	PESCADERIAS SAN SEBASTIAN SL	219	227	229	278	248	327	281	284	285	274	300
12.	PANTICOSA TURISTICA SA (EXTINGUIDA)	74	56	52	63	39	61	68	62	n.d.	37	42
13.	COOPERATIVA DE SABIÑANIGO	n.d.	n.d.	n.d.	648	676	n.d.	n.d.	n.d.	n.d.	n.d.	n.d.

	DE TRANSPORTIS TAS.											
14	HIERROS DEL PIRINEO SL	144	153	162	145	n.s.	n.s.	n.s.	n.s.	212	248	249
15	ALTOARAGON MATERIALES DE CONSTRUCCIO N Y SANEAMIENTO SL	n.d.	n.d.	n.d.	n.d.	n.d.	n.d.	173	n.d.	n.d.	n.d.	n.d.
16	DISTRIBUCIO NES JOSE MARIA GALLEGO ESCOLANO SL	219	217	201	274	274	n.s.	n.s.	n.s.	n.s.	n.d.	n.s.
17	TRANSERRABL O SL	113	105	126	137	147	164	163	136	125	115	109
18	GIRAL LACUEVA SL	490	466	243	49	47	n.s.	n.d.	n.d.	n.d.	n.d.	n.d.
19	ARADIS ALTOARAGON SL	173	204	170	183	196	263	247	300	n.d.	n.d.	n.d.
20	SERVICIOS Y LOGISTICA DEL PIRINEO SL	55	56	52	52	57	63	65	54	51	55	51
21	ORAPI TRANSNET ESPAÑA SL.	440	328	221	226	259	n.d.	n.d.	n.d.	n.d.	n.d.	n.d.
22	VENTA PEIRALUN SL	182	218	269	262	237	287	258	274	281	500	611
23	CRISTALERIA EL SERRABLO SA	67	75	64	65	67	77	95	88	99	105	99
24	SABITRANS SERVICIOS Y LOGISTICA SL	1.210	982	1.022	n.s.	n.s.	n.s.	n.s.	631	418	546	891
25	HERMANOS ESCAR-LAIN SL	107	101	131	102	96	108	113	89	94	111	115
26	AUOFELAR SL	94	109	108	92	113	n.d.	n.d.	109	99	139	202
27	CARNICAS SABIÑANIGO SL (EXTINGUIDA)	n.d.	n.d.	n.d.	n.d.	n.d.	n.d.	219	299	183	97	19
28	EUROTRANS TRANSPORTES DEL ALTO GALLEGO SL	119	122	114	104	110	136	146	94	93	97	n.d.

29	SOCIEDAD DE DESARROLLO INDEPRE 2010 SOCIEDAD LIMITADA. (EN LIQUIDACION)	n.d.	n.d.	n.d.	n.d.	n.d.	346	263	315	595	341	255
30	TALLERES LACASA SA	127	111	124	129	131	107	122	127	134	136	146
31	LOGISTICA Y GESTION ASTORITO Y AGIZ SL	484	483	570	363	n.s.	1.061	n.s.	886	185	568	470
32	EMILIO GRACIA PUJALA SL	106	110	122	113	99	94	88	82	95	24	36
33	ESLOTRANS SL	136	180	131	231	132	124	133	157	192	175	124
34	LADY COCINAS SOCIEDAD LIMITADA (EN LIQUIDACION)	n.d.	n.d.	n.d.	n.d.	n.d.	n.d.	n.d.	131	24	52	57
35	INDUHOGAR INVER SL	126	111	108	123	124	130	74	81	96	n.s.	n.s.
36	CASA PORTOLES SL	124	127	181	255	368	186	218	249	n.d.	n.d.	n.d.
37	SERRABLO IMPORT SA	181	162	171	197	164	183	198	191	219	203	195
38	NOGUERA ELEVACION SL (EXTINGUIDA)	n.d.	n.d.	n.d.	n.d.	89	131	141	220	104	112	n.d.
39	COMERCIAL SABIÑANIGO TRACCION SL	92	138	94	126	128	115	120	101	86	n.d.	n.d.
40	SERVICIOS Y ALCANCE NGR SOCIEDAD LIMITADA.	122	94	177	99	13	16	38	41	38	n.d.	n.d.
41	MASONETGAR SOCIEDAD LIMITADA.	187	132	123	93	n.d.	n.d.	n.d.	n.d.	n.d.	n.d.	n.d.
42	GAVIN VINOS SL	182	279	251	267	183	161	191	188	264	243	310
43	BRICO-SERRABLO SL	136	167	154	114	94	n.s.	n.s.	n.s.	n.s.	n.s.	n.s.
44	OPTICA UBIETO SL	97	98	88	86	81	81	78	86	89	n.d.	n.d.
45	EL TAJADOR SRL	457	227	244	258	165	124	127	144	213	150	173

46	DISTRIMEL PIRINEOS SOCIEDAD LIMITADA	449	207	211	91	157	165	n.s.	n.d.	n.d.	n.d.	n.d.
47	SOLVENT SOLUTIONS SL.	408	n.s.	70	n.s.	n.d.	n.d.	n.d.	n.d.	n.d.	n.d.	n.d.
48	ZAS SERVICIOS Y ATENCION AL CONSTRUCTOR SL	73	116	86	63	57	67	71	45	33	74	54
49	CARNICERIA CASA LATORRE SOCIEDAD LIMITADA.	285	n.d.	n.d.	n.d.	n.d.	n.d.	n.d.	n.d.	n.d.	n.d.	n.d.
50	CENTRO COMERCIAL CASA BANDRES SL (EXTINGUIDA)	n.d.	n.d.	n.d.	n.d.	n.d.	n.d.	n.d.	n.d.	142	129	137
51	HUZACAR AUTOMOTIVE SL	282	127	103	174	120	111	106	154	151	110	96
52	ALIMENTACIO N PUERTOLAS SL.	66	n.d.	n.d.	n.d.	n.d.	n.d.	n.d.	n.d.	n.d.	n.d.	n.d.
53	SABIZENER SL	263	243	234	221	228	334	253	490	245	152	n.d.
54	SANARTO SL	239	n.s.	n.s.	n.s.	n.s.	n.s.	n.s.	n.s.	159	n.d.	167
55	COPISU SL	118	117	112	117	132	141	149	165	175	176	150
56	DEL CACHO GIMENEZ SL	55	51	49	48	46	55	62	53	65	54	69
57	TALLERES UBIETO SA	220	86	66	58	67	n.s.	n.s.	n.d.	n.s.	n.d.	n.s.
58	CAJAL BOSQUE Y JARDIN SL	216	234	101	108	79	106	88	99	99	194	202
59	SERVICIOS INFORMATICO S A21 SOCIEDAD LIMITADA.	106	106	n.d.	n.s.	n.d.	n.d.	n.d.	n.d.	n.d.	n.d.	n.d.
60	PROINAQUA SL (EXTINGUIDA)	n.d.	n.d.	n.d.	n.d.	196	276	n.s.	255	295	n.s.	n.s.
61	PIRINAUTO GARAJE HERNANDEZ SL	n.d.	n.d.	n.d.	n.d.	n.d.	n.d.	n.d.	96	54	n.d.	n.d.

62	CHINCHULINE S SL	61	59	59	47	75	55	103	86	67	65	37
63	OSIER WILLOW DISTRIBUIDORES SL	183	100	80	98	90	97	284	244	125	177	154
64	YERBABUENA DECORACION SOCIEDAD LIMITADA.	80	29	n.d.	n.d.	n.d.	n.d.	n.d.	n.d.	n.d.	n.d.	n.d.
65	ESTRIBOU SOCIEDAD LIMITADA.(EXTINGUIDA)	n.d.	n.d.	n.d.	n.d.	n.d.	n.d.	n.d.	n.d.	n.d.	n.d.	n.d.
66	BIESCAS MOTOR SL	51	49	29	42	30	37	33	44	48	48	45
67	AUTO SABIÑANIGO SL	37	33	31	33	31	36	19	39	41	36	42
68	AZULEJOS Y PAVIMENTOS VALLE DE TENA SOCIEDAD LIMITADA	72	121	145	123	95	101	102	71	136	401	263
69	MATERIALES DE CONSTRUCCION LOLA SL	71	73	73	80	66	n.d.	100	131	188	233	198
70	SKI TOTAL SA	n.d.	69	64	77	145	128	207	158	n.d.	115	99
71	DISTRIBUCION Y FERRETERIA SANAGUSTIN SLL	68	66	50	56	66	66	33	n.d.	n.d.	n.d.	n.d.
72	AUOCASION SABINANIGO SL.	n.d.	n.d.	n.d.	n.d.	n.d.	n.d.	n.d.	n.d.	n.d.	n.d.	n.d.
73	FRANCO INTERIORES SL	41	48	37	50	46	42	45	47	70	77	9
74	GASTROFRUIT SOCIEDAD LIMITADA.	108	n.s.	n.d.	n.d.	n.d.	n.d.	n.d.	n.d.	n.d.	n.d.	n.d.
75	ARNICA SALUD SL	47	44	86	86	84	83	n.s.	37	84	n.d.	n.d.
76	BROBIES DU NORD SL	71	90	41	74	83	90	n.d.	n.d.	n.d.	n.d.	n.d.
77	AUTOREF SL. (EXTINGUIDA)	n.d.	n.d.	n.d.	n.d.	n.d.	n.d.	n.d.	n.d.	n.d.	n.d.	n.d.

78	COMERCIAL JOAQUIN Y MARIBEL SL	65	53	64	57	62	74	72	75	62	65	57
79	OROEL JARDIN SL	n.d.	n.d.	n.d.	61	45	42	51	57	57	72	78
80	DECORACIONES BALINO SLL.(EXTINGUIDA)	n.d.	n.d.	n.d.	n.d.	n.d.	n.d.	n.d.	n.d.	n.d.	n.d.	n.d.
81	CENTRAL DE RESERVAS LOS PIRINEOS SL	n.s.	n.s.	n.s.	38	n.s.	n.s.	n.s.	n.s.	64	56	67
82	TAXI TURISTICO SALLEN SL	47	41	39	36	38	39	35	30	29	n.d.	n.d.
83	A MILLOR COMPANACHE SRL (EXTINGUIDA)	n.d.	n.d.	n.d.	23	26	33	36	36	24	n.d.	27
84	ARISTA SERVICIOS DE IMAGEN SL (EXTINGUIDA)	n.d.	n.d.	n.d.	n.d.	n.d.	n.d.	n.d.	n.d.	n.d.	42	30
85	TRANSPORTES CORONAS-MINGARRO SL	35	19	34	27	34	53	44	40	55	99	91
86	TALLERES SARDAS SL	n.d.	n.d.	n.d.	n.d.	17	35	59	111	n.s.	110	137
87	RIDERS SKI & SNOW SOCIEDAD LIMITADA.	n.s.	n.s.	n.s.	n.s.	n.d.	n.d.	n.d.	n.d.	n.d.	n.d.	n.d.
88	TRANSPORTES PUERTOLAS AINSA SL	n.s.	n.s.	n.s.	n.s.	n.s.	n.s.	n.s.	n.s.	n.s.	n.s.	n.s.
89	AQUA 2006 INVERSIONES SL	n.s.	n.s.	n.s.	n.s.	n.d.	n.d.	n.s.	n.s.	n.d.	n.d.	n.d.
90	DEPORTES ACHERITO SL	n.d.	n.s.	n.d.	15	36	43	47	52	57	69	72
91	EXCLUSIVAS GRANVALLE S.L.	n.d.	n.d.	n.d.	n.d.	n.d.	n.d.	n.d.	n.d.	n.d.	n.d.	n.s.
92	SABISPORTSHOP SOCIEDAD LIMITADA.	n.s.	n.d.	n.d.	n.d.	n.d.	n.d.	n.d.	n.d.	n.d.	n.d.	n.d.
93	ALUPAPEL-SABI 2000 SLL	n.d.	n.d.	n.d.	n.s.	n.s.	n.s.	n.d.	n.s.	116	57	64
94	DECOHENTTO SOCIEDAD LIMITADA.	n.d.	n.d.	n.d.	n.d.	n.d.	n.d.	n.d.	n.d.	n.d.	n.d.	n.d.

95	DIVERTY SNACK SOCIEDAD LIMITADA.	n.d.	n.d.	n.s.	n.d.	n.d.	n.d.	n.d.	n.d.	n.d.	n.d.	n.d.
96	ENE AHORRO Y SOSTENIBILIDAD SL	n.d.	n.d.	n.d.	n.d.	40	229	64	106	321	56	25
97	ESCARTIN URRRA HERMANOS SL	n.d.	n.d.	n.d.	n.d.	n.d.	n.d.	n.d.	n.d.	n.d.	n.d.	n.d.
98	ESTRUCTURAS VIALSA SL	n.d.	n.d.	n.d.	n.d.	n.d.	n.d.	n.d.	n.d.	n.d.	n.d.	n.d.
99	GASOLEOS ALTOARAGON SL	n.d.	n.d.	n.d.	208	353	325	259	221	357	538	325
100	LEÑAS SABIÑANIGO SL	n.d.	n.d.	n.s.	43	50	60	59	38	50	n.d.	n.d.
101	REDES EN MOVIMIENTO SOCIEDAD LIMITADA.	n.d.	n.d.	n.d.	n.d.	n.d.	n.d.	n.d.	n.d.	n.d.	n.d.	n.d.
	media	192,63 €	172,07 €	171,68 €	157,07 €	159,13 €	166,88 €	144,55 €	166,08 €	150,92 €	180,20 €	177,54 €

Coste medio de los empleados mil 2016	Coste medio de los empleados mil 2015	Coste medio de los empleados mil 2014	Coste medio de los empleados mil 2013	Coste medio de los empleados mil 2012	Coste medio de los empleados mil 2011	Coste medio de los empleados mil 2010	Coste medio de los empleados mil 2009	Coste medio de los empleados mil 2008	Coste medio de los empleados mil 2007	Coste medio de los empleados mil 2006
34	34	36	33	33	31	32	31	31	28	26
37	45	52	55	58	n.d.	n.d.	n.d.	n.d.	35	31
19	19	19	20	20	18	17	17	17	16	14
n.d.	43	42	41	40	38	40	38	37	36	35
40	40	38	35	37	36	35	34	33	17	16

18	18	18	17	18	18	17	15	18	20	n.d.
n.d.	n.d.	n.d.	n.d.	n.d.	24	25	n.d.	n.d.	n.d.	24
24	23	22	23	24	23	23	20	20	25	17
24	24	26	26	23	24	22	20	n.d.	n.d.	n.d.
18	16	18	17	17	18	18	20	18	17	17
20	21	22	26	20	26	19	19	17	18	20
36	31	32	32	30	31	32	31	n.d.	25	25
n.d.	n.d.	n.d.	30	30	n.d.	n.d.	n.d.	n.d.	n.d.	n.d.
40	37	39	31	n.s.	n.s.	n.s.	n.s.	35	31	30
n.d.	n.d.	n.d.	n.d.	n.d.	n.d.	25	n.d.	n.d.	n.d.	n.d.
27	27	24	31	30	n.s.	n.s.	n.s.	n.s.	n.d.	n.s.
30	31	34	32	27	27	31	29	25	29	26
22	21	21	21	20	n.s.	n.d.	n.d.	n.d.	n.d.	n.d.
27	30	23	26	26	32	25	25	n.d.	n.d.	n.d.
27	27	28	29	32	37	33	30	30	28	24
82	71	63	85	84	n.d.	n.d.	n.d.	n.d.	n.d.	n.d.
26	30	36	36	35	40	41	36	33	51	57
28	28	28	28	31	34	32	31	33	33	29
34	34	26	n.s.	n.s.	n.s.	n.s.	37	20	24	25
28	25	31	22	26	23	29	29	29	33	35
20	24	25	23	24	n.d.	n.d.	28	23	22	18
n.d.	n.d.	n.d.	n.d.	n.d.	n.d.	20	25	23	13	1

42	37	35	33	34	42	46	31	32	25	n.d.
n.d.	n.d.	n.d.	n.d.	n.d.	44	34	34	39	28	15
34	31	36	40	39	29	31	30	28	27	25
26	20	16	8	n.s.	81	n.s.	59	10	26	22
39	36	39	34	34	34	34	31	36	17	17
27	32	23	33	26	30	30	30	31	34	26
n.d.	n.d.	n.d.	n.d.	n.d.	n.d.	n.d.	74	7	23	22
22	22	22	26	27	26	13	12	12	n.d.	n.d.
22	20	22	25	37	24	34	33	n.d.	n.d.	n.d.
42	42	42	39	35	37	37	35	34	32	30
n.d.	n.d.	n.d.	n.d.	38	40	35	28	32	24	n.d.
27	35	27	35	36	38	35	30	26	n.d.	n.d.
25	23	34	27	9	10	26	28	25	n.d.	n.d.
32	19	20	20	n.d.	n.d.	n.d.	n.d.	n.d.	n.d.	n.d.
20	24	25	28	30	29	28	27	33	25	32
23	30	30	27	22	n.s.	n.s.	n.s.	n.s.	n.s.	n.s.
35	35	33	37	31	30	29	28	28	n.d.	n.d.
87	45	41	42	26	22	26	25	28	22	23
46	19	18	9	17	18	n.s.	n.d.	n.d.	n.d.	n.d.
17	n.s.	12	n.s.	n.d.	n.d.	n.d.	n.d.	n.d.	n.d.	n.d.
28	42	31	21	24	27	35	22	16	29	24

41	n.d.	n.d.	n.d.	n.d.	n.d.	n.d.	n.d.	n.d.	n.d.	n.d.	n.d.	n.d.
n.d.	n.d.	n.d.	n.d.	n.d.	n.d.	n.d.	n.d.	n.d.	20	25	19	
46	18	17	25	28	27	24	32	15	5	1		
5	n.d.	n.d.	n.d.	n.d.	n.d.	n.d.	n.d.	n.d.	n.d.	n.d.	n.d.	n.d.
18	17	16	16	19	34	18	25	17	8	n.d.		
85	n.s.	n.d.	n.d.	n.d.	n.d.	n.d.	n.s.	14	n.d.	49		
25	25	25	23	23	23	23	23	22	21	21		
24	23	20	20	21	22	23	19	21	18	23		
143	32	26	25	24	n.s.	n.s.	n.d.	n.s.	n.d.	n.s.		
44	23	17	17	20	16	18	18	15	20	26		
22	18	n.d.	n.s.	n.d.	n.d.	n.d.	n.d.	n.d.	n.d.	n.d.		
n.d.	n.d.	n.d.	n.d.	13	15	n.s.	10	8	n.d.	n.d.		
n.d.	n.d.	n.d.	n.d.	n.d.	n.d.	n.d.	26	17	n.d.	n.d.		
20	19	19	14	21	18	31	24	19	20	20		
54	19	24	23	12	18	24	29	19	33	28		
13	10	n.d.	n.d.	n.d.	n.d.	n.d.	n.d.	n.d.	n.d.	n.d.		
n.d.	n.d.	n.d.	n.d.	n.d.	n.d.	n.d.	n.d.	n.d.	n.d.	n.d.		
18	18	12	13	15	16	14	16	17	15	10		
20	13	18	15	19	19	10	19	19	19	17		
6	15	9	9	13	13	9	20	38	43	25		
20	21	22	22	34	n.d.	37	36	36	35	30		
n.d.	25	24	25	44	30	38	36	n.d.	25	17		
11	11	14	18	24	30	19	n.d.	n.d.	n.d.	n.d.		

n.d.	n.d.	n.d.	n.d.	n.d.	n.d.	n.d.	n.d.	n.d.	n.d.	n.d.	n.d.	n.d.
12	14	12	12	11	13	10	13	13	8	0		
12	n.s.	n.d.	n.d.	n.d.	n.d.	n.d.	n.d.	n.d.	n.d.	n.d.	n.d.	n.d.
11	11	18	18	18	18	n.s.	12	31	n.d.	n.d.		
2	2	10	17	17	17	n.d.	n.d.	n.d.	n.d.	n.d.	n.d.	n.d.
n.d.	n.d.	n.d.	n.d.	n.d.	n.d.	n.d.	n.d.	n.d.	n.d.	n.d.	n.d.	n.d.
13	13	13	12	11	8	11	8	8	10	10		
n.d.	n.d.	n.d.	32	19	13	23	19	23	20	23		
n.d.	n.d.	n.d.	n.d.	n.d.	n.d.	n.d.	n.d.	n.d.	n.d.	n.d.	n.d.	n.d.
n.s.	n.s.	n.s.	5	n.s.	n.s.	n.s.	n.s.	n.s.	4	5	5	
14	13	13	12	11	16	16	12	11	n.d.	n.d.		
n.d.	n.d.	n.d.	11	6	13	13	11	9	n.d.	10		
n.d.	n.d.	n.d.	n.d.	n.d.	n.d.	n.d.	n.d.	n.d.	n.d.	11	10	
12	12	14	14	36	18	18	20	18	19	19		
n.d.	n.d.	n.d.	n.d.	8	8	15	16	n.s.	14	17		
n.s.	n.s.	n.s.	n.s.	n.d.	n.d.	n.d.	n.d.	n.d.	n.d.	n.d.	n.d.	n.d.
n.d.	n.d.	n.d.	n.d.	n.d.	n.d.	n.d.	n.d.	n.d.	n.d.	n.d.	n.d.	n.d.
n.d.	n.d.	n.d.	n.d.	n.d.	n.d.	n.d.	n.d.	n.d.	n.d.	n.d.	n.d.	n.d.
n.d.	n.d.	n.d.	12	16	16	16	15	15	16	13		
n.d.	n.d.	n.d.	n.d.	n.d.	n.d.	n.d.	n.d.	n.d.	n.d.	n.d.	n.s.	
n.d.	n.d.	n.d.	n.d.	n.d.	n.d.	n.d.	n.d.	n.d.	n.d.	n.d.	n.d.	n.d.
n.d.	n.d.	n.d.	n.s.	n.s.	n.s.	n.d.	n.s.	25	8	8		
n.d.	n.d.	n.d.	n.d.	n.d.	n.d.	n.d.	n.d.	n.d.	n.d.	n.d.	n.s.	

n.d.	n.d.	n.d.	n.d.	n.d.	n.d.	n.d.	n.d.	n.d.	n.d.	n.d.	n.d.
n.d.	n.s.	n.s.	n.d.	15	29	17	20	21	19	3	
n.d.	n.d.	n.d.	n.d.	n.d.	n.d.	n.d.	n.d.	n.d.	n.d.	n.d.	
n.d.	n.d.	n.d.	n.d.	n.d.	n.d.	n.d.	n.d.	n.d.	n.d.	n.d.	
n.d.	n.d.	n.d.	31	35	36	35	35	35	39	28	
n.d.	n.d.	n.s.	12	13	14	17	12	13	n.d.	n.d.	
n.d.	n.d.	n.d.	n.d.	n.d.	n.d.	n.d.	n.d.	n.d.	n.d.	n.d.	

29,92 € 25,53 € 25,39 € 25,07 € 25,72 € 25,71 € 25,28 € 25,85 € 22,66 € 23,01 € 21,04 €

Ingresos de explotación mil EUR 2016	Ingresos de explotación mil EUR 2015	Ingresos de explotación mil EUR 2014	Ingresos de explotación mil EUR 2013	Ingresos de explotación mil EUR 2012	Ingresos de explotación mil EUR 2011	Ingresos de explotación mil EUR 2010	Ingresos de explotación mil EUR 2009	Ingresos de explotación mil EUR 2008	Ingresos de explotación mil EUR 2007	Ingresos de explotación mil EUR 2006
20.892	17.307	18.316	18.138	14.787	22.334	23.843	23.924	20.926	11.698	13.868
7.662	6.717	6.259	6.433	7.463	n.d.	n.d.	n.d.	n.d.	5.632	6.643
7.139	5.325	4.394	4.521	3.701	3.408	1.654	1.842	1.588	1.569	1.472
n.d.	7.001	7.038	6.809	6.420	6.276	5.734	5.658	6.625	6.402	6.609
5.191	5.067	4.239	4.475	4.175	4.117	5.115	5.621	4.949	5.871	5.224
4.803	4.418	4.299	4.085	4.750	5.012	4.350	4.099	4.505	4.612	n.d.

n.d.	n.d.	n.d.	n.d.	n.d.	4.600	4.589	n.d.	n.d.	n.d.	6.069
4.273	3.965	4.062	3.525	4.101	4.931	4.332	4.329	3.605	3.774	3.977
3.795	3.717	3.798	4.201	5.069	5.509	5.090	4.030	n.d.	n.d.	n.d.
3.063	2.517	1.587	1.545	1.482	2.388	3.884	3.760	3.161	2.328	1.987
3.059	2.946	2.519	2.227	2.483	2.613	2.810	2.840	3.422	3.560	3.303
2.594	2.333	2.409	2.688	1.392	3.125	3.672	3.558	n.d.	1.840	2.068
n.d.	n.d.	n.d.	2.590	2.705	n.d.	n.d.	n.d.	n.d.	n.d.	n.d.
2.021	2.140	2.105	2.174	2.189	2.432	2.419	2.582	4.460	6.440	6.480
n.d.	n.d.	n.d.	n.d.	n.d.	n.d.	1.728	n.d.	n.d.	n.d.	n.d.
1.530	1.520	1.404	1.371	1.368	1.574	1.896	1.997	2.066	n.d.	517
1.474	1.468	1.384	1.786	2.351	2.294	1.951	1.627	1.745	690	438
1.469	1.398	729	146	141	4	n.d.	n.d.	n.d.	n.d.	n.d.
1.381	1.227	1.193	1.097	1.173	1.315	1.482	1.501	n.d.	n.d.	n.d.
1.324	1.338	1.291	1.292	1.315	1.509	1.493	1.575	1.687	2.046	2.006
1.320	984	884	903	519	n.d.	n.d.	n.d.	n.d.	n.d.	n.d.
1.271	1.306	1.344	1.309	1.423	1.721	1.809	1.917	1.970	2.000	1.834
1.213	1.281	1.082	1.111	1.269	1.540	2.098	2.121	2.580	3.244	2.980
1.210	982	1.022	568	556	510	534	631	835	2.186	1.782
1.180	1.107	1.049	1.021	1.058	1.079	1.130	1.247	1.508	2.115	1.727
1.126	1.094	1.078	1.009	1.127	n.d.	n.d.	982	1.088	1.249	1.816
n.d.	n.d.	n.d.	n.d.	n.d.	n.d.	1.093	1.197	1.278	1.264	96
1.075	856	800	417	441	409	437	468	556	681	n.d.

n.d.	n.d.	n.d.	n.d.	n.d.	n.d.	1.038	2.106	3.152	4.757	3.067	2.803
1.017	999	993	1.031	1.048	1.071	1.220	1.272	1.473	1.500	1.461	
968	965	1.139	1.088	903	1.061	1.192	1.772	2.587	3.409	1.409	
851	883	852	790	693	661	616	573	379	24	36	
815	719	788	923	794	994	930	1.254	1.537	1.224	989	
n.d.	n.d.	n.d.	n.d.	n.d.	n.d.	n.d.	n.d.	785	2.517	3.916	2.236
754	774	756	740	746	778	892	972	1.147	13	3	
745	765	723	766	736	743	654	498	n.d.	n.d.	n.d.	
725	649	684	787	818	915	992	956	1.096	1.014	975	
n.d.	n.d.	n.d.	n.d.	714	1.182	1.272	2.643	1.040	1.121	n.d.	
642	553	472	379	383	345	359	302	258	n.d.	n.d.	
610	471	532	99	26	48	76	82	113	n.d.	n.d.	
562	529	491	466	n.d.	n.d.	n.d.	n.d.	n.d.	n.d.	n.d.	
545	557	503	533	548	646	765	751	793	974	929	
543	501	463	456	470	512	602	664	807	912	827	
486	490	440	432	484	488	470	515	534	n.d.	n.d.	
457	453	488	516	495	494	508	576	639	600	692	
449	413	422	364	315	330	13	n.d.	n.d.	n.d.	n.d.	
408	312	140	12	n.d.	n.d.	n.d.	n.d.	n.d.	n.d.	n.d.	
366	465	432	438	512	599	639	949	1.117	1.413	1.030	
285	n.d.	n.d.	n.d.	n.d.	n.d.	n.d.	n.d.	n.d.	n.d.	n.d.	

n.d.	n.d.	n.d.	n.d.	n.d.	n.d.	n.d.	n.d.	n.d.	285	258	410
282	253	206	348	241	333	317	308	151	110	96	
265	n.d.	n.d.	n.d.	n.d.	n.d.	n.d.	n.d.	n.d.	n.d.	n.d.	
263	243	234	221	228	334	506	490	490	152	n.d.	
239	169	141	157	178	160	176	145	159	n.d.	502	
235	234	224	234	264	282	297	331	350	353	300	
220	203	194	190	185	220	249	264	259	269	275	
220	428	459	462	533	667	635	n.d.	808	n.d.	935	
216	234	202	216	157	212	264	297	296	388	405	
212	211	n.d.	52	n.d.	n.d.	n.d.	n.d.	n.d.	n.d.	n.d.	
n.d.	n.d.	n.d.	n.d.	196	276	222	255	295	324	248	
n.d.	n.d.	n.d.	n.d.	n.d.	n.d.	n.d.	191	163	n.d.	n.d.	
183	178	178	189	226	276	310	343	336	324	110	
183	199	161	197	181	193	284	244	250	177	154	
159	59	n.d.	n.d.	n.d.	n.d.	n.d.	n.d.	n.d.	n.d.	n.d.	
n.d.	n.d.	n.d.	n.d.	n.d.	n.d.	n.d.	n.d.	n.d.	n.d.	n.d.	
153	148	116	125	120	146	166	175	193	191	179	
146	132	124	132	123	142	151	154	166	144	126	
144	121	145	123	189	203	203	143	407	801	526	
141	145	147	160	131	n.d.	300	394	564	698	595	
n.d.	137	191	232	290	510	622	631	n.d.	460	595	
136	133	101	111	132	132	66	n.d.	n.d.	n.d.	n.d.	
n.d.	n.d.	n.d.	n.d.	n.d.	n.d.	n.d.	n.d.	n.d.	n.d.	n.d.	
122	95	74	101	92	84	135	142	210	153	9	

108	31	n.d.	n.d.	n.d.	n.d.	n.d.	n.d.	n.d.	n.d.	n.d.	n.d.	n.d.
93	89	86	86	84	83	76	74	84	n.d.	n.d.	n.d.	n.d.
71	90	41	74	83	90	n.d.	n.d.	n.d.	n.d.	n.d.	n.d.	n.d.
n.d.	n.d.	n.d.	n.d.	n.d.	n.d.	n.d.	n.d.	n.d.	n.d.	n.d.	n.d.	n.d.
65	53	64	57	62	74	72	75	62	65	65	57	57
n.d.	n.d.	n.d.	61	90	126	154	285	229	361	361	233	233
n.d.	n.d.	n.d.	n.d.	n.d.	n.d.	n.d.	n.d.	n.d.	n.d.	n.d.	n.d.	n.d.
51	46	54	38	45	42	44	54	64	56	56	67	67
47	41	39	36	38	39	35	30	29	n.d.	n.d.	n.d.	n.d.
n.d.	n.d.	n.d.	45	51	66	73	72	73	n.d.	n.d.	82	82
n.d.	n.d.	n.d.	n.d.	n.d.	n.d.	n.d.	n.d.	n.d.	42	42	90	90
35	19	34	27	34	106	87	80	111	197	197	182	182
n.d.	n.d.	n.d.	n.d.	33	69	118	223	337	330	330	412	412
24	22	20	8	n.d.	n.d.	n.d.	n.d.	n.d.	n.d.	n.d.	n.d.	n.d.
23	31	22	18	26	66	22	48	48	50	50	36	36
23	25	26	30	n.d.	n.d.	48	55	n.d.	n.d.	n.d.	n.d.	n.d.
n.d.	11	n.d.	30	108	130	141	155	170	208	208	215	215
n.d.	n.d.	n.d.	n.d.	n.d.	n.d.	n.d.	n.d.	n.d.	n.d.	n.d.	8	8
4	n.d.	n.d.	n.d.	n.d.	n.d.	n.d.	n.d.	n.d.	n.d.	n.d.	n.d.	n.d.
n.d.	n.d.	n.d.	14	57	46	n.d.	90	116	172	172	193	193
n.d.	n.d.	n.d.	n.d.	n.d.	n.d.	n.d.	n.d.	n.d.	n.d.	n.d.	n.d.	n.d.
n.d.	n.d.	1	n.d.	n.d.	n.d.	n.d.	n.d.	n.d.	n.d.	n.d.	n.d.	n.d.

n.d.	n.d.	n.d.	n.d.	40	229	193	422	962	169	25
n.d.	n.d.	n.d.	n.d.	n.d.	n.d.	n.d.	n.d.	n.d.	n.d.	n.d.
n.d.	n.d.	n.d.	n.d.	n.d.	n.d.	n.d.	n.d.	n.d.	n.d.	n.d.
n.d.	n.d.	n.d.	416	1.058	975	776	662	1.071	1.076	650
n.d.	n.d.	10	86	101	120	119	113	100	n.d.	n.d.
n.d.	n.d.	n.d.	n.d.	n.d.	n.d.	n.d.	n.d.	n.d.	n.d.	n.d.

1.362,29 € 1.318,42 € 1.292,63 € 1.209,98 € 1.212,53 € 1.386,20 € 1.455,09 € 1.459,51 € 1.487,61 € 1.625,62 € 1.508,26 €

Resultado del Ejercicio mil EUR 2016	Resultado del Ejercicio mil EUR 2015	Resultado del Ejercicio mil EUR 2014	Resultado del Ejercicio mil EUR 2013	Resultado del Ejercicio mil EUR 2012	Resultado del Ejercicio mil EUR 2011	Resultado del Ejercicio mil EUR 2010	Resultado del Ejercicio mil EUR 2009	Resultado del Ejercicio mil EUR 2008	Resultado del Ejercicio mil EUR 2007	Resultado del Ejercicio mil EUR 2006
779	-200	-3.665	-3.766	-6.455	-1.404	-1.434	-1.614	-1.827	-8.248	-640
294	194	28	66	86	n.d.	n.d.	n.d.	n.d.	309	49
19	10	1	13	7	5	17	16	7	6	3
n.d.	445	182	227	-39	123	150	-239	17	93	93
26	16	8	4	14	14	57	84	65	140	165
73	47	46	16	45	9	95	102	116	163	n.d.
n.d.	n.d.	n.d.	n.d.	n.d.	-48	8	n.d.	n.d.	n.d.	57
47	41	73	90	141	120	21	40	33	188	15

33	20	17	31	115	24	19	35	n.d.	n.d.	n.d.
41	7	3	6	3	9	22	40	31	-1	2
47	27	4	2	1	-2	9	16	25	280	152
-1.457	-1.990	-2.416	-2.014	-3.013	-1.989	-1.534	-1.636	n.d.	-2.253	-1.044
n.d.	n.d.	n.d.	14	25	n.d.	n.d.	n.d.	n.d.	n.d.	n.d.
-18	19	2	-4	-142	-99	-28	23	219	750	666
n.d.	n.d.	n.d.	n.d.	n.d.	n.d.	101	n.d.	n.d.	n.d.	n.d.
1	-1	0	-11	15	7	-11	-16	-6	n.d.	12
91	39	52	82	159	101	67	32	72	37	32
15	25	-15	-16	-42	-10	n.d.	n.d.	n.d.	n.d.	n.d.
21	55	33	4	2	33	32	21	n.d.	n.d.	n.d.
67	127	60	61	84	98	85	103	77	184	-84
40	66	14	-68	-48	n.d.	n.d.	n.d.	n.d.	n.d.	n.d.
-25	-24	-22	-58	-40	-38	-95	1	2	2	1
-24	11	-71	-96	-168	-186	6	-114	8	160	190
9	5	8	7	11	2	5	4	-10	0	3
55	51	9	2	4	1	42	2	-37	125	2
8	10	2	-16	-14	n.d.	n.d.	-29	10	23	49
n.d.	n.d.	n.d.	n.d.	n.d.	n.d.	-104	8	7	-144	-10
14	61	14	5	23	-5	9	25	-21	68	n.d.
n.d.	n.d.	n.d.	n.d.	n.d.	-720	3	18	51	47	39
77	66	64	65	59	108	128	137	140	168	182

24	7	5	3	4	5	5	8	32	12	29		
119	133	114	65	30	27	12	5	6	-2	2		
-4	-27	7	-11	-32	-20	-1	-7	9	41	8		
n.d.	n.d.	n.d.	n.d.	n.d.	n.d.	n.d.	2	11	-9	2		
55	31	23	25	36	12	50	64	35	-5	-9		
2	1	21	-21	-43	-15	7	-1	n.d.	n.d.	n.d.		
21	39	47	56	44	48	67	5	94	-62	17		
n.d.	n.d.	n.d.	n.d.	-34	42	-76	-74	-346	-73	n.d.		
48	70	35	37	29	-39	2	-20	-48	n.d.	n.d.		
-2	-12	19	16	-9	-9	4	-19	-16	n.d.	n.d.		
55	48	47	0	n.d.	n.d.	n.d.	n.d.	n.d.	n.d.	n.d.		
2	15	4	-5	-23	-22	9	5	-4	8	2		
18	9	5	-5	-11	-8	2	23	46	54	47		
35	42	9	-19	4	2	4	21	19	n.d.	n.d.		
0	1	2	3	3	2	-8	5	10	-21	1		
12	12	11	11	8	-3	-8	n.d.	n.d.	n.d.	n.d.		
7	11	-3	-6	n.d.	n.d.	n.d.	n.d.	n.d.	n.d.	n.d.		
12	16	10	5	4	12	-14	-5	-170	8	-65		
-6	n.d.	n.d.	n.d.	n.d.	n.d.	n.d.	n.d.	n.d.	n.d.	n.d.		
n.d.	n.d.	n.d.	n.d.	n.d.	n.d.	n.d.	n.d.	-10	-8	2		
-9	2	-5	-30	-53	-54	-7	0	1	0	1		
4	n.d.	n.d.	n.d.	n.d.	n.d.	n.d.	n.d.	n.d.	n.d.	n.d.		

2	1	-1	-12	-9	-17	2	2	1	3	n.d.
38	0	-1.296	101	74	-13	-161	150	-101	n.d.	504
0	1	0	4	9	13	8	12	10	12	7
0	3	-14	-19	-27	-20	-14	-3	3	-3	0
-40	-3	-1	-6	-3	10	41	n.d.	15	n.d.	56
-4	-21	-9	0	-18	-26	-15	0	-7	-7	2
2	7	n.d.	3	n.d.	n.d.	n.d.	n.d.	n.d.	n.d.	n.d.
n.d.	n.d.	n.d.	n.d.	1	5	5	0	-1	-5	9
n.d.	n.d.	n.d.	n.d.	n.d.	n.d.	n.d.	0	-20	n.d.	n.d.
3	1	1	0	1	4	11	21	3	1	-47
1	2	1	2	2	1	5	-23	-58	13	-39
4	-1	n.d.	n.d.	n.d.	n.d.	n.d.	n.d.	n.d.	n.d.	n.d.
n.d.	n.d.	n.d.	n.d.	n.d.	n.d.	n.d.	n.d.	n.d.	n.d.	n.d.
-8	-3	-3	-8	-6	0	1	-1	-2	0	0
2	16	-8	9	-8	11	4	9	15	4	8
8	0	5	-2	-5	0	1	-17	-1	19	7
-38	-36	-40	-33	-59	n.d.	-28	6	35	65	41
n.d.	-33	-46	-96	-77	1	1	3	n.d.	-11	5
8	5	3	7	7	-75	-162	-1	n.d.	n.d.	n.d.
n.d.	n.d.	n.d.	n.d.	n.d.	n.d.	n.d.	n.d.	n.d.	n.d.	n.d.
-2	2	-8	0	0	21	-6	-12	15	-17	-1
2	-2	n.d.	n.d.	n.d.	n.d.	n.d.	n.d.	n.d.	n.d.	n.d.
2	3	2	-3	5	0	-7	-6	-4	n.d.	n.d.
38	56	13	30	35	38	n.d.	n.d.	n.d.	n.d.	n.d.

n.d.	n.d.	n.d.	n.d.	n.d.	n.d.	n.d.	n.d.	n.d.	n.d.	n.d.	n.d.
3	-2	2	-3	-5	1	1	-1	-6	3	2	
n.d.	n.d.	n.d.	-4	-7	1	1	1	0	7	0	
n.d.	n.d.	n.d.	n.d.	n.d.	n.d.	n.d.	n.d.	n.d.	n.d.	n.d.	n.d.
-2	-3	-6	-7	0	0	1	2	2	1	1	
8	6	4	3	4	0	-3	0	0	n.d.	n.d.	
n.d.	n.d.	n.d.	-7	7	4	5	7	-4	n.d.	1	
n.d.	n.d.	n.d.	n.d.	n.d.	n.d.	n.d.	n.d.	n.d.	n.d.	0	-3
-5	-14	-9	-25	-36	-1	-31	-36	-27	-1	31	
n.d.	n.d.	n.d.	n.d.	-2	7	-8	-27	0	-5	-8	
-9	-9	-10	-3	n.d.	n.d.	n.d.	n.d.	n.d.	n.d.	n.d.	n.d.
3	5	2	-2	1	24	-11	12	8	9	6	
-8	-7	-10	-6	n.d.	n.d.	-10	-10	n.d.	n.d.	-2	
n.d.	3	-5	-45	-34	-14	-13	0	-2	0	11	
n.d.	n.d.	n.d.	n.d.	n.d.	n.d.	n.d.	n.d.	n.d.	n.d.	n.d.	-1
0	n.d.	n.d.	n.d.	n.d.	n.d.	n.d.	n.d.	n.d.	n.d.	n.d.	n.d.
n.d.	n.d.	0	6	-4	-16	n.d.	0	1	1	-2	
n.d.	n.d.	n.d.	n.d.	n.d.	n.d.	n.d.	n.d.	n.d.	n.d.	n.d.	-1
n.d.	-3	-8	-12	n.d.	n.d.	n.d.	n.d.	n.d.	n.d.	n.d.	n.d.
n.d.	-3	-4	n.d.	-9	-11	-44	0	74	-58	0	
n.d.	n.d.	n.d.	n.d.	n.d.	n.d.	n.d.	n.d.	n.d.	n.d.	n.d.	n.d.
n.d.	n.d.	n.d.	n.d.	n.d.	n.d.	n.d.	n.d.	n.d.	n.d.	n.d.	n.d.

n.d.	0	0	-18	-4	21	27	14	25	-1	3
n.d.	n.d.	-2	-6	-3	5	5	5	12	n.d.	n.d.
n.d.	0	0	0	-1	-2	n.d.	n.d.	n.d.	n.d.	n.d.

9,06 € - - - - - - - - - -

6,81 € 91,30 € 70,86 € 126,77 € 54,90 € 37,69 € 39,71 € 20,72 € 134,36 € 8,91 €

Rentabilidad económica (%) % 2016	Rentabilidad económica (%) % 2015	Rentabilidad económica (%) % 2014	Rentabilidad económica (%) % 2013	Rentabilidad económica (%) % 2012	Rentabilidad económica (%) % 2011	Rentabilidad económica (%) % 2010	Rentabilidad económica (%) % 2009	Rentabilidad económica (%) % 2008	Rentabilidad económica (%) % 2007	Rentabilidad económica (%) % 2006
1,55	0,87	-5,93	-5,69	-8,38	-1,82	-1,75	-2,05	-2,28	-8,25	-1,93
10,43	7,99	1,98	2,37	3,42	n.d.	n.d.	n.d.	n.d.	20,64	3,13
1,90	1,23	0,19	2,06	0,97	0,69	5,79	5,24	2,71	2,01	0,90
n.d.	11,96	5,06	6,57	-1,45	3,52	4,36	-7,61	-0,46	0,44	3,49
2,31	1,50	0,66	0,48	0,97	1,22	3,30	4,96	4,15	10,07	13,41
9,92	7,35	7,58	2,38	6,49	1,83	21,41	18,59	36,41	48,13	n.d.
n.d.	n.d.	n.d.	n.d.	n.d.	-7,24	1,30	n.d.	n.d.	n.d.	10,89
3,95	3,99	6,44	8,54	15,98	11,78	1,76	3,86	3,83	28,78	2,23
5,71	4,23	3,97	5,11	21,60	8,44	6,32	8,66	n.d.	n.d.	n.d.
6,18	1,59	0,92	1,10	0,69	1,45	2,55	4,20	3,63	-1,33	3,02
2,82	1,63	0,25	0,09	0,08	-0,07	0,47	0,83	1,15	8,03	13,65

-12,48	-14,17	-17,44	-13,74	-18,47	-11,56	-8,72	-10,02	n.d.	-14,07	-10,13
n.d.	n.d.	n.d.	0,76	1,49	n.d.	n.d.	n.d.	n.d.	n.d.	n.d.
-0,74	-1,61	-0,03	-0,16	-4,31	-2,82	-1,03	0,81	7,61	24,08	23,49
n.d.	n.d.	n.d.	n.d.	n.d.	n.d.	5,43	n.d.	n.d.	n.d.	n.d.
0,33	-0,22	0,03	-3,16	4,23	1,75	-2,33	-3,44	-1,16	n.d.	3,16
10,57	4,78	7,42	12,12	21,88	10,80	8,90	4,24	1,16	5,06	9,18
3,95	6,09	-4,31	-4,31	-10,06	-2,53	n.d.	n.d.	n.d.	n.d.	n.d.
3,84	12,41	8,17	0,85	0,45	8,11	6,23	4,54	n.d.	n.d.	n.d.
3,67	7,83	4,79	4,87	6,52	7,20	6,35	7,81	4,74	10,05	-2,48
4,12	7,10	1,34	-6,47	-5,49	0,00	n.d.	n.d.	n.d.	n.d.	n.d.
-4,09	-3,97	-5,10	-9,36	-6,26	-5,73	-13,72	0,25	0,48	0,37	0,28
-2,76	1,60	-8,14	-10,19	-16,85	-21,60	0,64	-10,29	0,61	11,96	13,96
3,03	1,78	3,09	3,41	5,15	1,25	2,74	2,67	-5,51	1,38	0,11
8,35	7,65	1,46	0,45	0,65	0,25	7,96	0,36	-4,10	7,09	-1,33
1,07	1,40	0,28	-2,31	-1,85	n.d.	n.d.	-4,28	1,51	3,62	7,97
n.d.	n.d.	n.d.	n.d.	n.d.	n.d.	-17,97	1,31	1,36	-33,56	-7,08
2,86	8,69	3,39	1,54	10,23	-2,83	3,75	9,59	-5,49	13,66	n.d.
n.d.	n.d.	n.d.	n.d.	n.d.	-106,83	0,12	0,87	2,42	2,39	3,16
5,86	5,17	5,14	5,03	4,69	8,32	10,20	10,95	11,30	13,46	16,58
10,88	3,26	2,00	1,21	1,52	2,00	1,58	2,20	8,67	1,29	7,30

18,63	20,73	19,71	14,88	6,25	6,85	3,15	1,60	1,76	-7,28	6,47
-1,20	-9,98	5,40	-2,66	-9,97	-4,49	-0,13	-1,16	1,37	3,00	1,30
n.d.	n.d.	n.d.	n.d.	n.d.	n.d.	n.d.	0,16	0,80	1,03	1,35
6,47	3,54	2,63	2,97	3,86	1,32	5,03	6,40	3,42	-0,63	-0,98
0,70	0,49	0,82	-11,33	-22,66	-7,60	4,62	-0,72	n.d.	n.d.	n.d.
1,70	3,14	3,54	4,15	3,10	3,21	4,37	0,40	5,65	-3,46	1,34
n.d.	n.d.	n.d.	n.d.	-2,21	3,49	-5,24	-2,99	-19,98	-3,44	n.d.
12,47	18,30	12,41	16,81	21,28	-26,48	0,72	-10,08	-17,61	n.d.	n.d.
-0,40	-2,79	3,63	3,74	-36,05	-36,73	8,94	-32,36	-24,41	n.d.	n.d.
27,32	18,31	20,44	0,05	n.d.	n.d.	n.d.	n.d.	n.d.	n.d.	n.d.
0,52	5,79	1,52	-1,69	-8,62	-7,01	2,56	1,70	-1,22	2,35	2,16
6,07	3,25	2,00	-2,12	-4,89	-2,98	0,79	7,25	15,32	17,05	14,66
9,28	11,30	1,91	-4,16	1,03	0,38	0,88	5,10	4,98	n.d.	n.d.
0,66	2,17	4,75	6,21	6,48	5,48	-12,65	5,33	11,86	-24,21	0,61
6,77	7,33	6,34	6,37	3,71	-1,47	-5,61	n.d.	n.d.	n.d.	n.d.
10,38	13,15	-6,67	-48,73	n.d.	n.d.	n.d.	n.d.	n.d.	n.d.	n.d.
2,10	2,49	1,49	0,76	0,63	1,83	-2,86	-0,73	-24,07	0,88	-13,96
-5,57	n.d.	n.d.	n.d.	n.d.	n.d.	n.d.	n.d.	n.d.	n.d.	n.d.
n.d.	n.d.	n.d.	n.d.	n.d.	n.d.	n.d.	n.d.	-12,92	-8,05	1,63
-9,22	1,94	-3,40	-18,71	-38,95	-28,78	-3,88	0,12	0,49	-0,28	19,36
11,16	n.d.	n.d.	n.d.	n.d.	n.d.	n.d.	n.d.	n.d.	n.d.	n.d.
2,33	1,47	-1,14	-14,02	-9,48	-16,38	1,74	0,97	0,72	1,56	n.d.
0,50	0,15	-36,82	3,12	2,25	-0,24	-4,80	4,60	-3,32	n.d.	7,99
0,11	0,31	0,26	1,80	4,70	6,18	4,01	5,67	4,52	5,15	3,75

0,33	-1,68	-8,16	-10,30	-14,78	-9,49	-5,95	-1,28	1,20	-1,00	0,21
-15,97	-1,09	-0,29	-1,56	-0,69	2,08	8,30	n.d.	3,15	n.d.	10,42
-1,81	-8,70	-3,77	0,12	-7,48	-10,83	-6,97	-0,10	-5,50	-2,79	0,69
4,28	14,95	n.d.	9,22	n.d.	n.d.	n.d.	n.d.	n.d.	n.d.	n.d.
n.d.	n.d.	n.d.	n.d.	2,25	4,57	8,64	-0,25	-2,67	-3,25	8,46
n.d.	n.d.	n.d.	n.d.	n.d.	n.d.	n.d.	0,70	-23,77	n.d.	n.d.
9,27	4,03	1,58	1,34	2,41	7,67	29,77	49,12	6,56	2,56	-77,60
0,36	0,57	0,40	0,68	2,40	0,86	2,51	-13,60	-21,29	10,14	-21,30
7,25	-2,62	n.d.	n.d.	n.d.	n.d.	n.d.	n.d.	n.d.	n.d.	n.d.
n.d.	n.d.	n.d.	n.d.	n.d.	n.d.	n.d.	n.d.	n.d.	n.d.	n.d.
-3,75	-1,68	-1,67	-2,58	-3,10	0,14	0,21	0,04	-0,89	-0,45	-0,84
3,54	34,75	-18,94	13,80	-12,51	13,99	2,53	20,08	20,59	5,87	10,87
11,48	0,28	7,39	-2,20	-4,67	0,60	0,63	-14,29	-0,49	7,21	2,85
-16,05	-13,82	-13,68	-10,04	-16,72	n.d.	-5,74	1,45	8,86	16,10	12,62
n.d.	-7,32	-9,30	-19,67	-13,00	0,11	0,10	0,56	n.d.	-3,52	0,88
6,46	3,48	1,92	5,29	5,38	-46,80	-75,17	-1,41	n.d.	n.d.	n.d.
n.d.	n.d.	n.d.	n.d.	n.d.	n.d.	n.d.	n.d.	n.d.	n.d.	n.d.
-16,05	17,02	-70,63	1,41	3,69	186,72	-20,90	-34,39	23,60	-26,55	-10,75
7,80	-7,82	n.d.	n.d.	n.d.	n.d.	n.d.	n.d.	n.d.	n.d.	n.d.
3,57	4,66	4,69	-6,08	9,04	0,16	-7,52	-7,00	-7,86	n.d.	n.d.
17,47	27,72	8,69	21,54	28,15	35,54	n.d.	n.d.	n.d.	n.d.	n.d.
n.d.	n.d.	n.d.	n.d.	n.d.	n.d.	n.d.	n.d.	n.d.	n.d.	n.d.
7,50	-7,41	4,12	-7,45	-8,65	1,50	2,66	-4,19	-12,40	5,13	8,25

n.d.	n.d.	n.d.	-6,14	-12,46	1,48	1,08	1,55	0,13	4,16	0,05
n.d.	n.d.	n.d.	n.d.	n.d.	n.d.	n.d.	n.d.	n.d.	n.d.	n.d.
0,52	-4,93	-14,65	-11,20	0,56	0,14	2,59	4,08	2,62	1,21	1,85
27,32	22,58	14,12	10,98	15,18	-0,49	-8,30	1,83	-0,42	n.d.	n.d.
n.d.	n.d.	n.d.	-82,14	49,85	24,45	28,34	32,01	-18,39	n.d.	-9,59
n.d.	n.d.	n.d.	n.d.	n.d.	n.d.	n.d.	n.d.	n.d.	29,04	-22,14
-4,98	-14,65	-8,90	-22,49	-30,81	-0,72	-24,19	-30,49	-21,02	-0,53	3,22
n.d.	n.d.	n.d.	n.d.	-1,48	4,61	-4,99	-16,90	-0,14	-3,28	-7,47
-22,97	-22,07	-35,40	-13,48	n.d.	n.d.	n.d.	n.d.	n.d.	n.d.	n.d.
5,68	8,26	4,42	-4,29	1,55	42,25	-32,13	28,20	23,17	31,36	10,81
-8,63	-6,62	-8,51	-4,98	n.d.	n.d.	-6,09	-5,63	n.d.	n.d.	-0,78
n.d.	4,08	-6,04	-50,75	-29,17	-10,52	-9,71	0,15	-1,66	0,41	8,92
n.d.	n.d.	n.d.	n.d.	n.d.	n.d.	n.d.	n.d.	n.d.	n.d.	-2,29
-0,75	n.d.	n.d.	n.d.	n.d.	n.d.	n.d.	n.d.	n.d.	n.d.	n.d.
n.d.	0,00	-0,25	7,15	-4,24	-14,59	n.d.	0,14	2,20	1,75	-2,07
n.d.	n.d.	n.d.	n.d.	n.d.	n.d.	n.d.	n.d.	n.d.	n.d.	-14,73
n.d.	-15,99	-50,89	-25,26	n.d.	n.d.	n.d.	n.d.	n.d.	n.d.	n.d.
n.d.	-3,46	-4,27	n.d.	-10,24	-12,44	-52,44	0,52	51,44	-123,14	-1,76
n.d.	n.d.	n.d.	n.d.	n.d.	n.d.	n.d.	0,00	0,00	n.d.	n.d.
n.d.	0,00	0,00	0,00	n.d.	n.d.	n.d.	n.d.	n.d.	n.d.	n.d.
n.d.	-0,20	-0,09	-6,90	-1,21	4,73	8,94	5,09	9,76	-0,11	3,14
0,00	0,00	-3,51	-15,07	-4,77	9,29	9,12	8,54	19,45	n.d.	n.d.

n.d.	-3,88	-8,62	-4,25	-2,80	-4,16	n.d.	n.d.	n.d.	n.d.	n.d.
2,90 €	2,72 €	2,14 €	3,56 €	1,41 €	0,46 €	1,35 €	0,97 €	1,16 €	1,51 €	1,12 €

Rentabilidad financiera (%) 2016	Rentabilidad financiera (%) 2015	Rentabilidad financiera (%) 2014	Rentabilidad financiera (%) 2013	Rentabilidad financiera (%) 2012	Rentabilidad financiera (%) 2011	Rentabilidad financiera (%) 2010	Rentabilidad financiera (%) 2009	Rentabilidad financiera (%) 2008	Rentabilidad financiera (%) 2007	Rentabilidad financiera (%) 2006
-12,41	-6,85	50,09	99,90	1.434,69	-26,42	-21,72	-22,08	-20,91	-67,32	-8,26
13,96	10,69	2,76	3,45	5,04	n.d.	n.d.	n.d.	n.d.	41,29	7,29
25,75	14,59	2,25	20,22	11,13	8,37	28,52	42,13	32,58	67,48	52,50
n.d.	59,70	34,17	41,41	-10,73	28,12	37,88	-86,85	-2,16	1,08	6,94
3,77	2,36	0,97	0,78	1,59	2,07	5,53	7,85	6,65	17,60	25,95
13,21	9,52	9,87	3,87	10,30	2,36	23,82	31,69	51,85	119,94	n.d.
n.d.	n.d.	n.d.	n.d.	n.d.	-9,87	1,61	n.d.	n.d.	n.d.	13,93
6,78	6,38	11,14	15,11	27,05	29,56	6,93	14,01	14,33	87,97	23,68
13,40	9,28	8,50	16,09	68,80	29,22	30,76	67,23	n.d.	n.d.	n.d.
83,19	38,95	33,65	3,00	1,94	4,33	10,73	21,28	21,16	-6,54	10,46
8,66	5,48	0,91	0,33	0,30	-0,29	1,95	3,62	5,62	44,73	31,95
25,94	35,97	56,22	89,59	653,85	-81,35	-34,43	-30,22	n.d.	-23,83	-15,14

n.d.	n.d.	n.d.	1,57	2,94	n.d.	n.d.	n.d.	n.d.	n.d.	n.d.	n.d.
-0,81	-1,72	-0,03	-0,18	-4,61	-3,15	-1,11	0,88	8,77	29,02	32,33	
n.d.	n.d.	n.d.	n.d.	n.d.	n.d.	6,55	n.d.	n.d.	n.d.	n.d.	n.d.
3,66	-2,39	0,35	-32,61	34,42	20,48	-38,48	-43,21	-12,81	n.d.	50,45	
15,23	7,31	10,40	17,85	37,29	36,22	31,74	20,72	6,97	43,20	66,78	
43,05	-52,97	24,82	32,50	113,12	325,48	n.d.	n.d.	n.d.	n.d.	n.d.	n.d.
10,87	32,74	25,44	3,50	2,03	32,66	43,02	40,79	n.d.	n.d.	n.d.	n.d.
6,15	12,25	6,48	6,92	9,95	11,41	11,97	16,26	12,04	32,73	-12,74	
293,43	-256,32	-15,73	64,14	125,98	0,00	n.d.	n.d.	n.d.	n.d.	n.d.	n.d.
-7,40	-6,50	-7,61	-14,12	-8,49	-7,41	-17,27	0,28	0,55	0,41	0,31	
-11,46	6,34	-31,95	-32,75	-43,03	-44,55	1,16	-20,62	1,19	26,00	36,06	
11,72	7,05	12,46	12,01	19,49	3,82	11,09	10,82	-38,71	5,84	1,15	
28,38	34,38	7,86	2,37	3,54	1,40	43,33	1,67	-23,26	41,64	-10,83	
3,10	3,74	0,77	-6,36	-5,13	n.d.	n.d.	-9,32	2,97	6,42	15,37	
n.d.	n.d.	n.d.	n.d.	n.d.	n.d.	n.d.	39,04	-5,12	-5,66	106,98	203,16
9,49	33,62	10,76	4,75	20,21	-5,06	9,01	28,29	-30,80	79,34	n.d.	
n.d.	n.d.	n.d.	n.d.	n.d.	163,83	1,22	8,92	26,30	31,78	54,29	
6,58	5,71	5,67	5,67	5,09	9,32	11,14	12,65	14,01	17,63	23,36	
21,27	7,57	5,64	3,52	4,50	6,05	5,85	10,19	46,53	17,31	76,93	
24,26	31,14	35,44	27,63	13,77	16,55	8,14	4,00	4,89	-7,98	7,55	
-9,59	-62,61	34,72	-23,20	-67,07	-27,24	-0,79	-11,93	13,60	31,50	15,02	

n.d.	n.d.	n.d.	n.d.	n.d.	n.d.	n.d.	0,46	2,45	3,89	4,82
23,74	16,08	13,31	16,76	25,85	10,89	50,04	104,83	418,81	21,55	46,97
8,74	5,92	9,40	-2.330,34	-1.097,08	-1.291,15	94,80	-59,11	n.d.	n.d.	n.d.
3,14	6,07	7,51	12,91	11,04	12,89	20,05	2,22	31,93	-25,71	9,06
n.d.	n.d.	n.d.	n.d.	-3,30	5,34	-9,92	-5,59	-29,61	-4,25	n.d.
40,28	87,69	127,05	2.862,30	-110,28	81,95	-8,19	98,91	950,51	n.d.	n.d.
-2,20	-10,79	16,03	14,28	-343,11	-96,25	25,60	-151,74	-57,90	n.d.	n.d.
78,75	165,24	-752,70	-0,23	n.d.	n.d.	n.d.	n.d.	n.d.	n.d.	n.d.
1,29	14,32	3,95	-4,92	-25,09	-17,87	6,44	4,03	-3,70	7,70	7,83
10,79	5,99	3,50	-3,94	-7,90	-5,14	1,51	14,48	33,46	49,73	78,74
25,55	36,05	8,67	-20,49	4,48	1,82	4,33	24,85	30,52	n.d.	n.d.
3,54	10,85	24,08	34,05	43,48	49,95	-1.601,44	67,04	-86,59	150,68	9,78
11,59	12,55	13,11	14,48	9,82	-5,18	-11,53	n.d.	n.d.	n.d.	n.d.
78,41	277,32	63,52	283,49	n.d.	n.d.	n.d.	n.d.	n.d.	n.d.	n.d.
12,29	19,17	14,44	8,10	7,76	23,84	-39,35	-7,74	-700,98	11,55	-165,57
279,02	n.d.	n.d.	n.d.	n.d.	n.d.	n.d.	n.d.	n.d.	n.d.	n.d.
n.d.	n.d.	n.d.	n.d.	n.d.	n.d.	n.d.	n.d.	-60,05	-33,40	6,06
-163,34	16,77	4,33	28,79	63,77	123,68	269,94	8,10	25,78	-2,25	31,50
26,59	n.d.	n.d.	n.d.	n.d.	n.d.	n.d.	n.d.	n.d.	n.d.	n.d.
14,91	10,86	-19,48	207,57	104,77	984,21	21,32	18,29	17,29	45,49	n.d.
0,53	0,16	-43,31	3,13	2,35	-0,25	-5,16	4,64	-3,45	n.d.	8,66
0,16	0,44	0,39	2,77	7,61	10,82	7,51	11,52	10,20	13,64	10,29
0,51	-2,62	-13,06	-16,38	-21,05	-13,06	-8,48	-1,79	1,72	-1,56	0,35
-22,77	-1,47	-0,38	-2,12	-0,91	2,71	11,06	n.d.	4,33	n.d.	15,54

47,57	194,79	-179,05	-6,53	417,97	-281,70	-51,38	-0,52	-33,31	42,62	-14,80
10,03	34,95	n.d.	61,78	n.d.	n.d.	n.d.	n.d.	n.d.	n.d.	n.d.
n.d.	n.d.	n.d.	n.d.	13,51	42,79	67,00	-4,48	-70,61	-73,73	102,80
n.d.	n.d.	n.d.	n.d.	n.d.	n.d.	n.d.	2,27	-94,42	n.d.	n.d.
72,97	82,28	87,51	-23,85	-43,54	-87,49	-136,16	-128,81	-9,90	-3,26	117,92
-3,05	-4,49	-3,44	-4,67	-0,88	-0,61	-1,86	8,78	23,80	-9,65	30,59
16,21	-6,35	n.d.	n.d.	n.d.	n.d.	n.d.	n.d.	n.d.	n.d.	n.d.
n.d.	n.d.	n.d.	n.d.	n.d.	n.d.	n.d.	n.d.	n.d.	n.d.	n.d.
-8,30	-3,26	-2,92	-5,47	-6,07	0,31	0,48	0,10	-2,44	-0,94	-1,61
5,07	49,33	-36,44	30,73	-37,80	40,96	9,02	43,68	39,19	15,26	35,34
21,04	0,65	16,55	-6,31	-15,52	1,65	1,97	-52,70	-3,18	97,32	108,98
-98,91	-46,80	-34,89	-21,60	-31,78	n.d.	-9,35	2,28	14,32	29,84	25,98
n.d.	83,24	62,00	276,54	-203,05	0,69	0,55	3,21	n.d.	-15,36	2,07
-11,40	-6,44	-3,28	-8,42	-7,66	125,15	3.129,54	-1,42	n.d.	n.d.	n.d.
n.d.	n.d.	n.d.	n.d.	n.d.	n.d.	n.d.	n.d.	n.d.	n.d.	n.d.
1.072,14	130,08	1.319,17	5,53	7,77	431,44	54,18	178,72	512,03	121,74	-27,84
92,95	-427,57	n.d.	n.d.	n.d.	n.d.	n.d.	n.d.	n.d.	n.d.	n.d.
-16,80	-15,68	-9,71	15,47	-28,29	-0,72	28,11	32,05	30,09	n.d.	n.d.
17,85	29,98	8,98	22,08	29,36	38,16	n.d.	n.d.	n.d.	n.d.	n.d.
n.d.	n.d.	n.d.	n.d.	n.d.	n.d.	n.d.	n.d.	n.d.	n.d.	n.d.
248,03	268,17	212,90	614,38	-227,71	14,74	19,23	-35,22	-106,89	26,56	28,42
n.d.	n.d.	n.d.	-89,66	-341,71	20,16	18,43	35,48	6,50	225,16	-1,80

n.d.	n.d.	n.d.	n.d.	n.d.	n.d.	n.d.	n.d.	n.d.	n.d.	n.d.	n.d.
6,41	-39,00	-76,46	-43,91	1,50	0,42	8,42	13,32	10,09	13,98	-20,40	
45,52	48,41	40,04	35,93	70,04	-4,22	-58,63	5,02	-1,40	n.d.	n.d.	
n.d.	n.d.	n.d.	272,54	134,53	-197,42	-95,59	-67,57	24,02	n.d.	33,20	
n.d.	n.d.	n.d.	n.d.	n.d.	n.d.	n.d.	n.d.	n.d.	n.d.	-172,68	378,13
13,73	43,37	39,85	163,62	-1.029,34	-3,42	-100,55	-66,46	-33,06	-0,80	5,76	
n.d.	n.d.	n.d.	n.d.	-40,56	86,43	-713,09	-291,79	-0,82	-14,18	-18,44	
31,44	45,17	99,47	5.550,58	n.d.	n.d.	n.d.	n.d.	n.d.	n.d.	n.d.	
5,86	9,22	4,43	-4,42	1,60	46,37	-32,82	30,01	25,54	58,05	34,88	
-49,68	-30,82	-35,94	-17,98	n.d.	n.d.	-1.520,26	268,75	n.d.	n.d.	-6,74	
n.d.	-6,41	9,23	86,64	186,45	-184,09	-73,18	0,69	-7,98	1,88	42,81	
n.d.	n.d.	n.d.	n.d.	n.d.	n.d.	n.d.	n.d.	n.d.	n.d.	n.d.	-47,40
-7,87	n.d.	n.d.	n.d.	n.d.	n.d.	n.d.	n.d.	n.d.	n.d.	n.d.	
n.d.	0,00	-1,72	83,93	-393,53	-292,54	n.d.	0,72	9,72	8,20	-12,72	
n.d.	n.d.	n.d.	n.d.	n.d.	n.d.	n.d.	n.d.	n.d.	n.d.	n.d.	-48,45
n.d.	18,13	82,86	-217,01	n.d.	n.d.	n.d.	n.d.	n.d.	n.d.	n.d.	
n.d.	5,01	6,54	n.d.	19,54	29,49	153,90	9,85	2.113,62	105,78	-21,97	
n.d.	n.d.	n.d.	n.d.	n.d.	n.d.	0,00	0,00	n.d.	n.d.	n.d.	
n.d.	0,00	0,00	0,00	n.d.	n.d.	n.d.	n.d.	n.d.	n.d.	n.d.	
n.d.	-0,64	-0,28	-22,88	-6,00	26,59	43,04	33,61	85,57	-3,87	28,26	
0,00	0,00	-4,48	-20,16	-8,48	14,39	16,04	17,91	48,46	n.d.	n.d.	
n.d.	89,53	607,56	-383,18	-159,08	-166,18	n.d.	n.d.	n.d.	n.d.	n.d.	

36,23 € 15,60 € 27,36 € 101,57 € -7,55 € 1,48 € -2,18 € 3,96 € 49,99 € 24,29 € 24,21 €

Liquidez general % 2016	Liquidez general % 2015	Liquidez general % 2014	Liquidez general % 2013	Liquidez general % 2012	Liquidez general % 2011	Liquidez general % 2010	Liquidez general % 2009	Liquidez general % 2008	Liquidez general % 2007	Liquidez general % 2006
0,06	0,69	1,77	0,47	0,35	0,29	0,28	0,36	0,30	0,36	0,38
3,24	3,08	2,96	2,88	2,87	n.d.	n.d.	n.d.	n.d.	1,77	1,50
1,02	1,06	0,96	0,93	0,91	0,90	0,77	0,69	0,58	0,74	0,63
n.d.	1,06	1,92	2,61	2,58	1,75	2,12	1,36	1,28	1,39	1,27
1,96	2,11	2,40	2,04	2,02	1,86	1,89	1,97	1,82	1,53	1,61
10,44	5,61	4,41	3,63	5,68	4,58	9,60	2,32	3,16	1,59	n.d.
n.d.	n.d.	n.d.	n.d.	n.d.	3,28	4,56	n.d.	n.d.	n.d.	3,98
1,81	1,74	1,50	1,24	1,04	0,72	0,68	0,51	0,46	0,47	0,52
1,70	1,54	1,59	1,56	2,11	1,73	1,87	2,04	n.d.	n.d.	n.d.
0,98	1,01	0,90	1,60	1,51	1,61	1,15	1,23	1,28	0,99	1,09
1,11	0,96	1,05	1,57	1,83	1,71	2,11	2,04	1,99	1,46	1,55
0,08	1,35	4,46	2,75	2,54	1,33	1,71	1,43	n.d.	0,31	0,46
n.d.	n.d.	n.d.	1,23	1,27	n.d.	n.d.	n.d.	n.d.	n.d.	n.d.

12,60	17,85	15,32	15,24	21,66	10,39	16,23	10,06	7,28	6,15	3,61
n.d.	n.d.	n.d.	n.d.	n.d.	n.d.	5,73	n.d.	n.d.	n.d.	n.d.
1,15	1,16	1,21	1,27	1,51	1,32	1,24	1,24	1,01	n.d.	1,01
3,24	2,96	3,46	3,15	2,22	1,21	1,01	1,34	1,01	1,19	0,88
0,47	0,43	0,33	0,53	0,79	0,73	n.d.	n.d.	n.d.	n.d.	n.d.
1,53	2,23	2,19	1,87	1,90	2,28	1,12	1,06	n.d.	n.d.	n.d.
3,93	6,72	4,77	4,09	3,39	3,20	3,27	3,39	4,48	3,95	3,28
1,38	1,25	0,38	0,46	0,54	n.s.	n.d.	n.d.	n.d.	n.d.	n.d.
2,15	2,43	2,82	2,79	3,51	3,98	4,28	9,00	7,31	7,86	7,23
0,57	0,61	0,52	0,62	0,72	0,98	1,41	1,33	1,58	1,62	1,51
4,71	1,56	1,33	1,40	1,35	1,44	1,29	1,26	1,12	1,28	1,08
1,97	1,74	1,69	1,62	1,32	1,35	1,12	1,27	1,63	1,08	0,82
0,86	0,83	0,80	0,73	0,77	n.d.	n.d.	0,79	0,88	0,81	1,01
n.d.	n.d.	n.d.	n.d.	n.d.	n.d.	0,48	0,60	0,70	0,63	0,68
1,27	4,29	1,73	2,57	3,69	4,62	3,04	8,04	3,62	1,36	n.d.
n.d.	n.d.	n.d.	n.d.	n.d.	0,34	0,99	0,76	0,90	0,90	0,89
6,14	6,61	6,18	5,87	7,72	5,30	6,81	4,52	3,12	2,78	2,15
1,24	0,97	0,89	0,82	1,19	1,22	1,15	1,20	1,29	1,12	0,97
4,08	4,46	3,71	3,63	2,74	2,86	2,27	2,03	1,37	9,75	5,36
1,24	1,46	1,46	1,18	1,16	1,01	1,00	1,30	1,27	1,30	0,93
n.d.	n.d.	n.d.	n.d.	n.d.	n.d.	n.d.	1,31	1,32	0,84	0,80

1,24	1,28	1,17	1,05	1,22	1,03	1,05	0,92	1,11	0,01	0,16
0,96	0,93	0,90	0,86	0,85	0,85	0,89	0,98	n.d.	n.d.	n.d.
1,23	1,72	2,10	0,95	1,00	1,06	1,11	1,08	1,22	1,01	1,51
n.d.	n.d.	n.d.	n.d.	0,81	1,00	1,02	1,38	1,58	1,85	n.d.
1,50	1,16	1,16	1,04	0,94	0,93	1,19	1,16	1,11	n.d.	n.d.
1,06	0,99	0,98	1,44	0,34	0,26	1,02	0,90	2,32	n.d.	n.d.
2,64	3,66	0,40	0,24	n.d.	n.d.	n.d.	n.d.	n.d.	n.d.	n.d.
1,54	1,55	1,48	1,39	1,39	1,52	1,54	1,60	1,38	1,36	1,28
2,21	2,36	2,25	2,10	2,81	2,67	2,37	2,46	2,32	1,79	1,55
0,85	0,82	0,64	0,69	0,69	0,66	0,64	0,83	0,84	n.d.	n.d.
1,04	1,06	1,07	1,13	1,05	0,88	0,74	0,85	0,61	0,57	0,78
2,31	2,26	1,80	1,83	1,75	1,57	5,85	n.d.	n.d.	n.d.	n.d.
1,87	1,98	2,56	8,72	n.d.	n.d.	n.d.	n.d.	n.d.	n.d.	n.d.
1,00	1,02	0,99	1,02	1,05	0,99	0,91	1,02	1,30	1,15	1,10
1,01	n.d.	n.d.	n.d.	n.d.	n.d.	n.d.	n.d.	n.d.	n.d.	n.d.
n.d.	n.d.	n.d.	n.d.	n.d.	n.d.	n.d.	n.d.	2,36	2,84	3,33
0,67	0,92	0,33	0,40	0,42	0,82	1,19	1,45	0,96	1,05	1,70
1,70	n.d.	n.d.	n.d.	n.d.	n.d.	n.d.	n.d.	n.d.	n.d.	n.d.
1,10	1,13	1,09	1,00	1,13	0,89	0,96	0,90	0,84	0,79	n.d.
11,00	10,95	12,64	144,91	144,94	271,35	271,23	104,77	378,26	n.d.	9,21
3,26	3,14	3,03	2,94	2,67	2,35	2,14	2,39	2,52	2,05	2,58
0,51	0,48	0,49	1,70	3,39	4,33	5,47	5,70	7,00	5,19	3,84
1,97	2,89	3,11	2,81	3,00	3,28	2,94	n.d.	2,53	n.d.	2,58
0,81	0,70	0,86	0,88	0,86	0,96	1,30	1,88	1,91	3,41	0,84

2,36	2,14	n.d.	0,98	n.d.	n.d.	n.d.	n.d.	n.d.	n.d.	n.d.	n.d.	n.d.
n.d.	n.d.	n.d.	n.d.	1,21	1,09	1,09	1,05	1,04	1,05	1,09	1,09	n.d.
n.d.	n.d.	n.d.	n.d.	n.d.	n.d.	n.d.	0,92	0,95	n.d.	n.d.	n.d.	n.d.
0,27	0,34	0,51	0,55	0,70	0,52	0,46	0,33	0,28	0,31	0,52	0,52	0,52
0,22	0,31	0,33	0,43	0,55	0,74	0,81	0,84	0,94	1,07	0,55	0,55	0,55
1,71	1,56	n.d.	n.d.	n.d.	n.d.	n.d.	n.d.	n.d.	n.d.	n.d.	n.d.	n.d.
n.d.	n.d.	n.d.	n.d.	n.d.	n.d.	n.d.	n.d.	n.d.	n.d.	n.d.	n.d.	n.d.
0,77	0,77	0,78	0,87	0,95	0,69	0,71	0,95	0,85	1,11	1,06	1,06	1,06
2,21	1,91	0,74	1,02	0,84	1,15	1,26	1,20	1,45	1,31	1,24	1,24	1,24
2,06	1,81	2,44	2,19	2,09	2,07	1,97	1,93	1,18	1,13	1,19	1,19	1,19
0,88	1,05	1,22	1,40	1,58	n.d.	2,14	1,47	2,13	1,75	1,48	1,48	1,48
n.d.	0,43	0,74	1,18	1,12	1,20	1,23	1,01	n.d.	2,54	1,74	1,74	1,74
0,37	0,43	0,45	0,44	0,40	0,81	1,69	114,34	n.d.	n.d.	n.d.	n.d.	n.d.
n.d.	n.d.	n.d.	n.d.	n.d.	n.d.	n.d.	n.d.	n.d.	n.d.	n.d.	n.d.	n.d.
0,91	1,05	0,88	1,38	1,78	1,48	0,52	0,60	0,95	0,68	0,99	0,99	0,99
0,85	0,71	n.d.	n.d.	n.d.	n.d.	n.d.	n.d.	n.d.	n.d.	n.d.	n.d.	n.d.
0,51	0,39	0,18	0,33	0,31	0,40	0,30	0,23	0,38	n.d.	n.d.	n.d.	n.d.
43,21	11,79	28,05	36,19	20,12	11,06	n.d.	n.d.	n.d.	n.d.	n.d.	n.d.	n.d.
n.d.	n.d.	n.d.	n.d.	n.d.	n.d.	n.d.	n.d.	n.d.	n.d.	n.d.	n.d.	n.d.
1,33	1,23	1,20	1,12	1,16	1,20	1,26	1,16	1,19	1,42	1,75	1,75	1,75
n.d.	n.d.	n.d.	1,46	1,17	1,46	1,21	0,99	0,96	0,98	0,97	0,97	0,97
n.d.	n.d.	n.d.	n.d.	n.d.	n.d.	n.d.	n.d.	n.d.	n.d.	n.d.	n.d.	n.d.

0,46	0,36	0,31	0,33	0,37	0,49	0,54	0,31	0,17	0,35	0,78
3,11	2,61	1,34	0,63	0,41	0,30	0,22	0,48	0,85	n.d.	n.d.
n.d.	n.d.	n.d.	0,60	1,29	0,67	0,51	0,41	0,27	n.d.	0,29
n.d.	n.d.	n.d.	n.d.	n.d.	n.d.	n.d.	n.d.	n.d.	0,64	0,42
0,87	0,85	0,87	0,88	0,97	1,49	1,03	0,83	1,14	1,50	1,05
n.d.	n.d.	n.d.	n.d.	1,75	1,63	1,47	0,95	1,10	1,12	1,37
0,55	0,62	0,63	0,77	n.d.	n.d.	n.d.	n.d.	n.d.	n.d.	n.d.
32,85	9,45	225,96	31,94	28,95	10,15	32,03	10,79	3,84	1,65	1,43
0,01	0,01	0,05	0,04	n.d.	n.d.	0,06	0,08	n.d.	n.d.	0,70
n.d.	0,03	0,01	0,01	0,43	1,11	1,37	1,29	1,76	1,34	1,83
n.d.	n.d.	n.d.	n.d.	n.d.	n.d.	n.d.	n.d.	n.d.	n.d.	0,03
0,61	n.d.	n.d.	n.d.	n.d.	n.d.	n.d.	n.d.	n.d.	n.d.	n.d.
n.d.	1,16	1,16	1,09	0,98	1,02	n.d.	1,18	1,22	1,21	1,16
n.d.	n.d.	n.d.	n.d.	n.d.	n.d.	n.d.	n.d.	n.d.	n.d.	2,82
n.d.	0,37	0,74	2,99	n.d.	n.d.	n.d.	n.d.	n.d.	n.d.	n.d.
n.d.	0,40	0,43	n.d.	0,58	0,55	0,47	0,88	0,93	0,34	0,86
n.d.	n.d.	n.d.	n.d.	n.d.	n.d.	n.s.	n.s.	n.d.	n.d.	n.d.
n.d.	n.s.	n.s.	n.s.	n.d.	n.d.	n.d.	n.d.	n.d.	n.d.	n.d.
n.d.	0,36	0,37	0,38	0,83	1,05	1,65	1,61	1,54	1,10	1,00
91,58	94,81	6,22	3,68	1,53	1,38	1,23	1,04	1,01	n.d.	n.d.
n.d.	0,64	0,66	19,30	53,64	168,63	n.d.	n.d.	n.d.	n.d.	n.d.

4,23 € 3,37 € 5,31 € 4,73 € 5,09 € 8,05 € 6,17 € 4,81 € 7,38 € 1,68 € 1,62 €

Endeudamien to (%) % 2016	Endeudamien to (%) % 2015	Endeudamien to (%) % 2014	Endeudamien to (%) % 2013	Endeudamien to (%) % 2012	Endeudamien to (%) % 2011	Endeudamien to (%) % 2010	Endeudamien to (%) % 2009	Endeudamien to (%) % 2008	Endeudamien to (%) % 2007	Endeudamien to (%) % 2006
112,48	112,67	111,84	105,69	100,58	93,12	91,96	90,69	89,09	87,74	76,68
25,29	25,22	28,22	31,28	32,08	n.d.	n.d.	n.d.	n.d.	50,02	57,03
92,62	91,55	91,59	89,82	91,30	91,73	79,70	87,57	91,70	97,02	98,29
n.d.	79,97	85,18	84,14	86,50	87,48	88,48	91,24	78,85	59,29	49,74
38,68	36,51	31,53	37,91	38,71	40,97	40,27	36,77	37,59	42,77	48,32
24,94	22,74	23,18	38,42	37,05	22,50	10,12	41,34	29,78	59,87	n.d.
n.d.	n.d.	n.d.	n.d.	n.d.	26,70	19,30	n.d.	n.d.	n.d.	21,85
41,68	37,50	42,21	43,47	40,92	60,15	74,68	72,45	73,30	67,29	90,57
57,37	54,39	53,34	68,25	68,60	71,10	79,47	87,12	n.d.	n.d.	n.d.
92,57	95,92	97,28	63,21	64,35	66,60	76,27	80,26	82,83	79,61	71,08
67,41	70,28	72,58	73,46	74,68	74,38	75,81	77,00	79,53	82,05	57,28
148,12	139,38	131,02	115,33	102,82	85,79	74,68	66,83	n.d.	40,95	33,06
n.d.	n.d.	n.d.	51,26	49,38	n.d.	n.d.	n.d.	n.d.	n.d.	n.d.
8,06	6,64	7,60	7,67	6,44	10,23	7,82	8,36	13,20	17,03	27,33

n.d.	n.d.	n.d.	n.d.	n.d.	n.d.	17,22	n.d.	n.d.	n.d.	n.d.
91,02	90,82	90,63	90,30	87,71	91,46	93,96	92,05	90,95	n.d.	93,73
30,60	34,62	28,63	32,13	41,32	70,19	71,97	79,54	83,37	88,30	86,25
90,83	111,49	117,36	113,26	108,89	100,78	n.d.	n.d.	n.d.	n.d.	n.d.
64,68	62,09	67,90	75,78	77,76	75,16	85,52	88,86	n.d.	n.d.	n.d.
40,32	36,09	26,14	29,56	34,45	36,91	46,95	52,01	60,65	69,31	80,51
98,60	102,77	108,52	110,09	104,35	0,00	n.d.	n.d.	n.d.	n.d.	n.d.
44,79	38,95	33,05	33,76	26,27	22,67	20,58	10,02	12,06	11,51	12,27
75,88	74,73	74,52	68,87	60,84	51,52	44,50	50,09	48,81	54,01	61,27
74,16	74,79	75,24	71,60	73,59	67,31	75,31	75,33	85,76	76,41	90,59
70,56	77,75	81,37	80,79	81,49	82,32	81,62	78,29	82,39	82,98	87,71
65,50	62,68	64,06	63,74	63,86	n.d.	n.d.	54,09	48,98	43,65	48,13
n.d.	n.d.	n.d.	n.d.	n.d.	n.d.	146,04	125,61	123,98	131,37	103,48
69,86	74,15	68,51	67,55	49,39	44,07	58,37	66,09	82,18	82,79	n.d.
n.d.	n.d.	n.d.	n.d.	n.d.	165,21	90,47	90,20	90,79	92,47	94,18
10,95	9,43	9,33	11,26	7,99	10,75	8,41	13,47	19,29	23,69	29,00
48,87	56,89	64,48	65,72	66,29	66,89	73,01	78,38	81,36	92,58	90,51
23,23	33,41	44,39	46,15	54,59	58,59	61,27	59,96	64,03	8,73	14,26
87,52	84,05	84,46	88,53	85,14	83,53	83,34	90,30	89,93	90,48	91,34
n.d.	n.d.	n.d.	n.d.	n.d.	n.d.	n.d.	65,53	67,15	73,49	71,93
72,75	77,99	80,26	82,29	85,06	87,85	89,94	93,89	99,18	102,94	102,09

92,00	91,74	91,27	99,51	97,93	99,41	95,12	98,78	n.d.	n.d.	n.d.
45,67	48,31	52,85	67,83	71,95	75,10	78,21	81,86	82,30	86,53	85,25
n.d.	n.d.	n.d.	n.d.	33,15	34,60	47,15	46,42	32,53	19,08	n.d.
69,05	79,13	90,23	99,41	119,29	132,31	108,84	110,19	101,85	n.d.	n.d.
81,93	74,15	77,34	73,85	89,49	61,84	65,08	78,67	57,84	n.d.	n.d.
65,31	88,92	102,72	119,38	n.d.	n.d.	n.d.	n.d.	n.d.	n.d.	n.d.
60,07	59,52	61,56	65,70	65,66	60,77	60,21	57,90	67,00	69,51	72,37
43,72	45,74	42,71	46,25	38,13	42,13	47,92	49,95	54,21	65,71	81,39
63,69	68,65	77,94	79,69	76,99	78,83	79,56	79,48	83,68	n.d.	n.d.
81,46	80,00	80,27	81,78	85,10	89,03	99,21	92,05	113,70	116,07	93,81
41,58	41,60	51,67	56,03	62,22	71,69	51,33	n.d.	n.d.	n.d.	n.d.
86,76	95,26	110,51	117,19	n.d.	n.d.	n.d.	n.d.	n.d.	n.d.	n.d.
82,87	87,02	89,70	90,63	91,82	92,34	92,73	90,54	96,57	92,37	91,57
102,00	n.d.	n.d.	n.d.	n.d.	n.d.	n.d.	n.d.	n.d.	n.d.	n.d.
n.d.	n.d.	n.d.	n.d.	n.d.	n.d.	n.d.	n.d.	78,49	75,89	73,11
94,36	88,46	178,53	164,98	161,07	123,27	101,44	98,46	98,10	87,36	38,53
58,04	n.d.	n.d.	n.d.	n.d.	n.d.	n.d.	n.d.	n.d.	n.d.	n.d.
84,40	86,48	94,14	106,75	109,05	101,66	91,86	94,68	95,81	96,58	n.d.
6,50	6,44	14,99	0,48	4,20	5,56	6,98	0,95	3,73	n.d.	7,79
27,10	30,21	33,01	34,88	38,31	42,89	46,69	50,81	55,74	62,23	63,55
34,43	35,95	37,52	37,11	29,80	27,32	29,80	28,18	30,46	36,10	40,20
29,85	25,42	23,87	26,15	24,72	23,32	24,96	n.d.	27,34	n.d.	32,92
103,80	104,46	97,90	101,76	101,79	96,16	86,44	81,13	83,49	106,55	104,66
57,33	57,23	n.d.	85,08	n.d.	n.d.	n.d.	n.d.	n.d.	n.d.	n.d.

n.d.	n.d.	n.d.	n.d.	83,38	89,33	87,11	94,51	96,22	95,60	91,77
n.d.	n.d.	n.d.	n.d.	n.d.	n.d.	n.d.	69,08	74,83	n.d.	n.d.
87,29	95,10	98,19	105,64	105,54	108,77	121,86	138,13	166,28	178,40	165,81
111,64	112,76	111,73	114,45	374,62	242,69	235,24	254,91	189,44	205,11	169,64
55,26	58,73	n.d.	n.d.	n.d.	n.d.	n.d.	n.d.	n.d.	n.d.	n.d.
n.d.	n.d.	n.d.	n.d.	n.d.	n.d.	n.d.	n.d.	n.d.	n.d.	n.d.
54,77	48,43	42,89	52,88	48,93	56,16	55,76	60,47	63,39	52,11	47,88
30,22	29,55	48,02	55,10	66,92	65,83	71,96	54,04	47,45	61,54	69,23
45,45	57,14	55,34	65,10	69,92	63,62	68,10	72,89	84,63	92,59	97,38
83,77	70,47	60,79	53,51	47,39	n.d.	38,66	36,58	38,15	46,04	51,43
n.d.	108,79	115,00	107,11	93,60	83,42	81,89	82,64	n.d.	77,05	57,78
156,65	154,08	158,47	162,76	170,25	137,40	102,40	0,78	n.d.	n.d.	n.d.
n.d.	n.d.	n.d.	n.d.	n.d.	n.d.	n.d.	n.d.	n.d.	n.d.	n.d.
101,50	86,92	105,35	74,49	52,52	56,72	138,57	119,24	95,39	121,81	61,38
91,61	98,17	n.d.	n.d.	n.d.	n.d.	n.d.	n.d.	n.d.	n.d.	n.d.
121,25	129,74	148,33	139,31	131,97	122,71	126,76	121,83	126,12	n.d.	n.d.
2,12	7,56	3,26	2,42	4,12	6,87	n.d.	n.d.	n.d.	n.d.	n.d.
n.d.	n.d.	n.d.	n.d.	n.d.	n.d.	n.d.	n.d.	n.d.	n.d.	n.d.
96,98	102,76	98,06	101,21	96,20	89,82	86,16	88,12	88,40	80,67	70,96
n.d.	n.d.	n.d.	93,15	96,35	92,67	94,15	95,64	97,95	98,15	102,76
n.d.	n.d.	n.d.	n.d.	n.d.	n.d.	n.d.	n.d.	n.d.	n.d.	n.d.
91,84	87,37	80,84	74,50	62,62	67,19	69,17	69,39	73,98	91,37	109,05

39,98	53,36	64,74	69,43	78,33	88,35	85,84	63,64	69,71	n.d.	n.d.
n.d.	n.d.	n.d.	130,14	62,95	112,38	129,64	147,37	176,53	n.d.	128,90
n.d.	n.d.	n.d.	n.d.	n.d.	n.d.	n.d.	n.d.	n.d.	116,82	105,85
136,25	133,77	122,33	113,74	97,01	78,94	75,94	54,12	36,41	34,30	44,04
n.d.	n.d.	n.d.	n.d.	96,34	94,66	99,30	94,21	82,50	76,85	59,47
173,04	148,86	135,58	100,24	n.d.	n.d.	n.d.	n.d.	n.d.	n.d.	n.d.
3,04	10,50	0,43	2,95	3,20	8,90	2,10	6,01	9,28	45,99	69,01
82,64	78,52	76,33	72,30	n.d.	n.d.	99,60	102,09	n.d.	n.d.	88,40
n.d.	163,61	165,45	158,58	115,65	94,29	86,73	77,86	79,22	78,28	79,15
n.d.	n.d.	n.d.	n.d.	n.d.	n.d.	n.d.	n.d.	n.d.	n.d.	95,17
90,48	n.d.	n.d.	n.d.	n.d.	n.d.	n.d.	n.d.	n.d.	n.d.	n.d.
n.d.	85,47	85,47	91,48	98,92	95,01	n.d.	80,86	77,33	78,67	83,74
n.d.	n.d.	n.d.	n.d.	n.d.	n.d.	n.d.	n.d.	n.d.	n.d.	69,59
n.d.	188,24	161,42	88,36	n.d.	n.d.	n.d.	n.d.	n.d.	n.d.	n.d.
n.d.	169,04	165,21	n.d.	152,39	142,19	134,08	94,68	97,57	216,42	91,97
n.d.	n.d.	n.d.	n.d.	n.d.	n.d.	0,00	0,00	n.d.	n.d.	n.d.
n.d.	0,00	0,00	0,00	n.d.	n.d.	n.d.	n.d.	n.d.	n.d.	n.d.
n.d.	69,45	69,33	69,83	79,78	82,22	79,23	84,85	88,60	97,24	88,90
13,63	14,43	21,73	25,26	43,78	35,44	43,15	52,29	59,87	n.d.	n.d.
n.d.	104,34	101,42	98,89	98,24	97,50	n.d.	n.d.	n.d.	n.d.	n.d.

68,32 € 73,21 € 75,66 € 74,27 € 76,13 € 73,85 € 73,53 € 74,44 € 75,59 € 79,11 € 74,17 €

Número empleados 2016	Número empleados 2015	Número empleados 2014	Número empleados 2013	Número empleados 2012	Número empleados 2011	Número empleados 2010	Número empleados 2009	Número empleados 2008	Número empleados 2007	Número empleados 2006
151	130	133	139	119	165	177	178	144	146	152
16	10	7	6	5	n.d.	n.d.	n.d.	n.d.	10	12
19	25	21	18	20	22	21	21	19	20	20
n.d.	46	46	46	47	49	50	55	60	59	60
18	17	17	19	19	19	19	20	19	17	16
12	11	9	9	10	9	12	11	10	8	n.d.
n.d.	n.d.	n.d.	n.d.	n.d.	9	9	n.d.	n.d.	n.d.	8
12	13	14	13	12	12	13	13	11	8	10
14	12	10	10	10	11	14	11	n.d.	n.d.	n.d.
23	15	14	16	16	18	18	17	17	15	16
14	13	11	8	10	8	10	10	12	13	11
35	42	46	43	36	51	54	57	n.d.	50	49
n.d.	n.d.	n.d.	4	4	n.d.	n.d.	n.d.	n.d.	n.d.	n.d.
14	14	13	15	n.d.	n.d.	n.d.	n.d.	21	26	26

n.d.	n.d.	n.d.	n.d.	n.d.	n.d.	n.d.	10	n.d.	n.d.	n.d.	n.d.
7	7	7	5	5	n.d.	n.d.	n.d.	n.d.	n.d.	n.d.	n.d.
13	14	11	13	16	14	12	12	14	6	4	
3	3	3	3	3	n.d.	n.d.	n.d.	n.d.	n.d.	n.d.	n.d.
8	6	7	6	6	5	6	5	n.d.	n.d.	n.d.	n.d.
24	24	25	25	23	24	23	29	33	37	39	
3	3	4	4	2	n.d.	n.d.	n.d.	n.d.	n.d.	n.d.	n.d.
7	6	5	5	6	6	7	7	7	4	3	
18	17	17	17	19	20	22	24	26	31	30	
1	1	1	n.d.	n.d.	n.d.	n.d.	1	2	4	2	
11	11	8	10	11	10	10	14	16	19	15	
12	10	10	11	10	n.d.	n.d.	9	11	9	9	
n.d.	n.d.	n.d.	n.d.	n.d.	n.d.	n.d.	5	4	7	13	5
9	7	7	4	4	3	3	5	6	7	n.d.	
n.d.	n.d.	n.d.	n.d.	n.d.	3	8	10	8	9	11	
8	9	8	8	8	10	10	10	11	11	10	
2	2	2	3	n.d.	1	n.d.	2	14	6	3	
8	8	7	7	7	7	7	7	4	1	1	
6	4	6	4	6	8	7	8	8	7	8	
n.d.	n.d.	n.d.	n.d.	n.d.	n.d.	n.d.	n.d.	6	106	76	39
6	7	7	6	6	6	6	12	12	12	n.d.	n.d.

6	6	4	3	2	4	3	2	n.d.	n.d.	n.d.	
4	4	4	4	5	5	5	5	5	5	5	
n.d.	n.d.	n.d.	n.d.	8	9	9	12	10	10	n.d.	
7	4	5	3	3	3	3	3	3	3	n.d.	n.d.
5	5	3	1	2	3	2	2	3	n.d.	n.d.	
3	4	4	5	n.d.	n.d.	n.d.	n.d.	n.d.	n.d.	n.d.	n.d.
3	2	2	2	3	4	4	4	3	4	3	
4	3	3	4	5	n.d.	n.d.	n.d.	n.d.	n.d.	n.d.	n.d.
5	5	5	5	6	6	6	6	6	n.d.	n.d.	
1	2	2	2	3	4	4	4	4	3	4	4
1	2	2	4	2	2	n.d.	n.d.	n.d.	n.d.	n.d.	n.d.
1	n.d.	2	n.d.	n.d.	n.d.	n.d.	n.d.	n.d.	n.d.	n.d.	n.d.
5	4	5	7	9	9	9	21	34	19	19	
1	n.d.	n.d.	n.d.	n.d.	n.d.	n.d.	n.d.	n.d.	n.d.	n.d.	n.d.
n.d.	n.d.	n.d.	n.d.	n.d.	n.d.	n.d.	n.d.	n.d.	2	2	3
1	2	2	2	2	3	3	2	1	1	1	
4	n.d.	n.d.	n.d.	n.d.	n.d.	n.d.	n.d.	n.d.	n.d.	n.d.	n.d.
1	1	1	1	1	1	1	2	1	2	1	n.d.
1	n.d.	n.d.	n.d.	n.d.	n.d.	n.d.	n.d.	n.d.	1	n.d.	3
2	2	2	2	2	2	2	2	2	2	2	2
4	4	4	4	4	4	4	4	5	4	5	4
1	5	7	8	8	n.d.	n.d.	n.d.	n.d.	n.d.	n.d.	n.d.
1	1	2	2	2	2	3	3	3	2	2	
2	2	n.d.	n.d.	n.d.	n.d.	n.d.	n.d.	n.d.	n.d.	n.d.	n.d.

n.d.	n.d.	n.d.	n.d.	1	1	n.d.	1	1	n.d.	n.d.
n.d.	n.d.	n.d.	n.d.	n.d.	n.d.	n.d.	2	3	n.d.	n.d.
3	3	3	4	3	5	3	4	5	5	3
1	2	2	2	2	2	1	1	2	1	1
2	2	n.d.	n.d.	n.d.	n.d.	n.d.	n.d.	n.d.	n.d.	n.d.
n.d.	n.d.	n.d.	n.d.	n.d.	n.d.	n.d.	n.d.	n.d.	n.d.	n.d.
3	3	4	3	4	4	5	4	4	4	4
4	4	4	4	4	4	8	4	4	4	3
2	1	1	1	2	2	2	2	3	2	2
2	2	2	2	2	n.d.	3	3	3	3	3
n.d.	2	3	3	2	4	3	4	n.d.	4	6
2	2	2	2	2	2	2	n.d.	n.d.	n.d.	n.d.
n.d.	n.d.	n.d.	n.d.	n.d.	n.d.	n.d.	n.d.	n.d.	n.d.	n.d.
3	2	2	2	2	2	3	3	3	2	1
1	n.d.	n.d.	n.d.	n.d.	n.d.	n.d.	n.d.	n.d.	n.d.	n.d.
2	2	1	1	1	1	n.d.	2	1	n.d.	n.d.
1	1	1	1	1	1	n.d.	n.d.	n.d.	n.d.	n.d.
n.d.	n.d.	n.d.	n.d.	n.d.	n.d.	n.d.	n.d.	n.d.	n.d.	n.d.
1	1	1	1	1	1	1	1	1	1	1
n.d.	n.d.	n.d.	1	2	3	3	5	4	5	3
n.d.	n.d.	n.d.	n.d.	n.d.	n.d.	n.d.	n.d.	n.d.	n.d.	n.d.
n.d.	n.d.	n.d.	1	n.d.	n.d.	n.d.	n.d.	1	1	1

1	1	1	1	1	1	1	1	1	1	n.d.	n.d.
n.d.	n.d.	n.d.	2	2	2	2	2	2	3	n.d.	3
n.d.	n.d.	n.d.	n.d.	n.d.	n.d.	n.d.	n.d.	n.d.	n.d.	1	3
1	1	1	1	1	2	2	2	2	2	2	2
n.d.	n.d.	n.d.	n.d.	2	2	2	2	n.d.	3	3	3
n.d.	n.d.	n.d.	n.d.	n.d.	n.d.	n.d.	n.d.	n.d.	n.d.	n.d.	n.d.
n.d.	n.d.	n.d.	n.d.	n.d.	n.d.	n.d.	n.d.	n.d.	n.d.	n.d.	n.d.
n.d.	n.d.	n.d.	2	3	3	3	3	3	3	3	3
n.d.	n.d.	n.d.	n.d.	n.d.	n.d.	n.d.	n.d.	n.d.	n.d.	n.d.	n.d.
n.d.	n.d.	n.d.	n.d.	n.d.	n.d.	n.d.	n.d.	n.d.	n.d.	n.d.	n.d.
n.d.	n.d.	n.d.	n.d.	n.d.	n.d.	n.d.	n.d.	n.d.	n.d.	1	3
n.d.	n.d.	n.d.	n.d.	n.d.	n.d.	n.d.	n.d.	n.d.	n.d.	n.d.	n.d.
n.d.	n.d.	n.d.	n.d.	n.d.	n.d.	n.d.	n.d.	n.d.	n.d.	n.d.	n.d.
n.d.	n.d.	n.d.	n.d.	1	1	3	4	3	3	3	1
n.d.	n.d.	n.d.	n.d.	n.d.	n.d.	n.d.	n.d.	n.d.	n.d.	n.d.	n.d.
n.d.	n.d.	n.d.	n.d.	n.d.	n.d.	n.d.	n.d.	n.d.	n.d.	n.d.	n.d.
n.d.	n.d.	n.d.	2	3	3	3	3	3	3	2	2
n.d.	n.d.	n.d.	2	2	2	2	3	2	n.d.	n.d.	n.d.
n.d.	n.d.	n.d.	n.d.	n.d.	n.d.	n.d.	n.d.	n.d.	n.d.	n.d.	n.d.

8,71 € 9,26 € 9,23 € 8,70 € 8,35 € 9,98 € 11,21 € 11,06 € 12,02 € 13,02 € 12,09 €

Importe nominal EUR	Año concesión
n.d.	
1.000	2015
n.d.	
n.d.	
1.000	2014
1.000	2014
2.006	2015
905	2014
1.000	2015
750	2016
1.000	2015
n.d.	

1.300	
10.923	
5.750	2017
4.400	2016
1.000	2015
n.d.	
2.749	2014
4.400	2017

n.d.	
2.485	2015
8.174	2017
5.348	2015
1.000	2014

[Redacted]

[Redacted]

[Redacted]

[Redacted]

[Redacted]

n.d.

[Redacted]

[Redacted]

[Redacted]

[Redacted]

[Redacted]

2.957,37 €

5. Datos subsector de la hostelería y el turismo.

	Nombre	Ingresos de explotación por empleado mil 2016	Ingresos de explotación por empleado mil 2015	Ingresos de explotación por empleado mil 2014	Ingresos de explotación por empleado mil 2013	Ingresos de explotación por empleado mil 2012	Ingresos de explotación por empleado mil 2011	Ingresos de explotación por empleado mil 2010	Ingresos de explotación por empleado mil 2009	Ingresos de explotación por empleado mil 2008	Ingresos de explotación por empleado mil 2007	Ingresos de explotación por empleado mil 2006
1	AGUAS DE PANTICOSA, SA	63	65	54	45	41	n.d.	35	24	49	56	267
2	GESTION Y EXPLOTACION SL	n.d.	n.d.	n.d.	n.d.	n.d.	n.d.	86	68	n.d.	n.d.	n.d.
3	ARAGON HILLS SOCIEDAD LIMITADA.	80	67	n.d.	n.d.	n.d.	n.d.	n.d.	n.d.	n.d.	n.d.	n.d.
4	PARQUE HUESCA SL	112	94	94	93	n.d.	n.d.	102	89	84	74	n.s.
5	HG ALDEA DE FORMIGAL SOCIEDAD ANONIMA.	n.d.	95	98	101	109	n.s.	n.s.	n.s.	n.s.	661	3.893
6	PINSET CENTER DOS SL	n.d.	81	77	83	57	n.d.	90	87	n.d.	n.d.	n.d.
7	HOTELES DEL SERRABLO SOCIEDAD LIMITADA	54	48	39	50	49	53	58	53	57	62	59
8	ALTOTUR SL	75	70	70	73	73	78	87	80	97	59	68
9	HOTELES CASA DEL REYNO SOCIEDAD LIMITADA. (EXTINGUIDA)	n.d.	n.d.	n.d.	n.d.	n.d.	n.d.	n.d.	n.d.	n.d.	56	57
10	CAMPING GAVIN SL	78	71	68	59	62	75	73	88	88	68	58
11	CASA MORLANS SA	74	64	63	449	65	52	62	60	49	34	50
12	CAMPING VALLE DE TENA SL	53	56	49	56	50	58	59	55	64	73	59

1 3 .	CATERING Y EVENTOS DEL PIRINEO SOCIEDAD LIMITADA.	52	60	63	36	n.d.	n.d.	n.d.	n.d.	n.d.	n.d.	n.d.
1 4 .	HOTEL CASA RUBA SL	55	55	54	53	50	54	54	62	74	66	57
1 5 .	SERVICIOS DE ALOJAMIENTO Y RESTAURACION ARAGON ORIENTAL SL	92	72	91	99	124	102	120	94	80	82	71
1 6 .	SARRATO SL	114	109	96	86	74	91	87	n.d.	n.d.	n.d.	n.d.
1 7 .	HOTEL SALIECHO S.L.(EXTIN GUIDA)	n.d.	n.d.	n.d.	n.d.	n.d.	n.d.	n.d.	n.d.	n.d.	n.d.	n.d.
1 8 .	CONSULTORIA Y GESTION HOSTELERA SOCIEDAD LIMITADA.	85	54	59	49	n.d.	n.d.	n.d.	n.d.	n.d.	n.d.	n.d.
1 9 .	CAMPING ESCARRA SA	n.d.	n.d.	102	85	90	81	n.d.	n.d.	n.d.	n.d.	n.d.
2 0 .	HOTRESPA, SA (EXTINGUIDA)	n.d.	n.d.	n.d.	n.d.	n.d.	n.d.	n.d.	n.d.	n.d.	n.d.	31
2 1 .	BECAL HOTELES SL	39	38	n.s.	47	44	43	52	51	54	52	39
2 2 .	FERSAN EMOTION SOCIEDAD LIMITADA.	89	n.d.	n.d.	n.d.	n.d.	n.d.	n.d.	n.d.	n.d.	n.d.	n.d.
2 3 .	HOTEL MI CASA SL	68	75	52	48	47	51	62	46	35	49	42
2 4 .	ZARNEO INVERSIONES SL	67	n.d.	n.s.	n.s.	10	24	n.s.	n.d.	n.d.	n.d.	n.d.

25	EXPLOTACIONES HOTELERAS ZABALZA SL (EXTINGUIDA)	n.d.	n.d.	n.d.	66	34	49	65	57	71	39	n.d.
26	GESTION HOSTELERA PIRENARIUM SOCIEDAD LIMITADA	n.d.	n.d.	n.d.	n.d.	36	82	53	n.d.	n.d.	n.d.	n.d.
27	GOBA GRAJOS SL	102	75	60	32	n.d.	n.d.	n.d.	n.d.	n.d.	46	43
28	VIDOQC I&G SOCIEDAD LIMITADA.	99	n.d.	113	109	31	n.d.	n.d.	n.d.	n.d.	n.d.	n.d.
29	IN DREAMS SL	n.d.	n.d.	n.d.	49	67	51	n.d.	n.d.	n.d.	n.d.	n.d.
30	PIGUELO TELERA SL	58	71	63	67	59	68	77	67	59	62	n.d.
31	LUCAS ESTRAGON SL	n.d.	n.d.	n.d.	n.d.	n.d.	n.d.	n.d.	87	73	n.d.	n.d.
32	EL REYNO DE SALLEN SL	255	238	81	65	56	n.d.	n.d.	n.d.	n.d.	n.d.	n.d.
33	SAPOS DE LANUZA SOCIEDAD LIMITADA.	62	n.d.	n.d.	n.d.	n.d.	n.d.	n.d.	n.d.	n.d.	n.d.	n.d.
34	LA CASUEÑA SRL	59	62	20	56	46	59	66	77	68	n.d.	61
35	DAGONDA SL	58	58	52	50	72	65	69	60	63	50	53
36	HOTEL BALAITUS SL	n.d.	46	53	116	52	n.d.	n.d.	n.d.	n.d.	n.d.	n.d.
37	CASA FERRANDO	43	44	44	43	45	48	n.d.	n.d.	n.d.	62	17

**PANTICOSA
SL**

38	DANIS&SC OTT SL	n.d.	n.d.	n.d.	n.d.	n.d.	n.d.	n.d.	68	78	83	28
39	FERRER STAPLES SOCIEDAD LIMITADA.	197	n.d.	n.d.	n.d.	n.d.	n.d.	n.d.	n.d.	n.d.	n.d.	n.d.
40	EL SITIO DE SALLENT SOCIEDAD LIMITADA	47	58	41	51	44	n.d.	n.d.	n.d.	n.d.	n.d.	n.d.
41	CASA SOCOTOR SLL	52	53	n.d.	31	28	40	56	91	106	67	69
42	PLEC 1871 SOCIEDAD LIMITADA.	74	84	n.d.	n.d.	n.d.	n.d.	n.d.	n.d.	n.d.	n.d.	n.d.
43	PEÑA BLANCA FORIZ SOCIEDAD LIMITADA.	141	n.s.	83	n.s.	n.d.	n.d.	n.d.	n.d.	n.d.	n.d.	n.d.
44	CASA FANLO S.L.	n.d.	n.d.	n.d.	n.d.	n.d.	n.d.	n.d.	n.d.	n.d.	n.d.	n.d.
45	EXPLOTACIONES NORHEIM SOCIEDAD LIMITADA.	139	88	49	78	n.d.	n.d.	n.d.	n.d.	n.d.	n.d.	n.d.
46	HOTEL ARRUEBO SL	59	39	48	57	59	93	62	n.d.	n.d.	62	61
47	EL SOUL DE FORMIGAL 2011 SL.	59	130	94	113	n.d.	n.d.	n.d.	n.d.	n.d.	n.d.	n.d.
48	SURTIDO DE ELABORACIONES NATURALES Y ARTESANAS SL	58	69	67	64	108	71	n.d.	n.d.	n.d.	n.d.	n.d.
49	BLACER INVERSIONES SL.	37	48	63	76	49	n.s.	n.d.	n.d.	n.d.	n.d.	n.d.

(EXTINGUIDA)												
50	VALENCOSTA SL	n.d.	n.d.	n.d.	52	65	58	105	138	104	60	88
51	LA CORONA SERVICIOS HOSTELEROS S.L.	n.d.	n.d.	n.d.	n.d.	n.d.	n.d.	n.d.	n.d.	n.d.	n.d.	n.d.
52	HOTEL VALLE DE IZAS SL	47	42	49	51	43	59	74	159	92	71	48
53	CASA TEIXIDOR DE BARA S.L.	n.d.	n.d.	n.d.	n.d.	n.d.	n.d.	n.d.	n.d.	n.d.	n.d.	n.d.
54	HOTELERA SUPERBOLICHE SOCIEDAD LIMITADA.	n.s.	n.d.	n.d.	n.d.	n.d.	n.d.	n.d.	n.d.	n.d.	n.d.	n.d.
55	HOTELERIA SERRARASL	81	n.s.	78	46	44	9	13	52	22	43	58
56	BLU TAVERAS PAREDES SOCIEDAD LIMITADA.	n.d.	n.d.	n.d.	n.d.	n.d.	n.d.	n.d.	n.d.	n.d.	n.d.	79
57	HOTELES EL PRIVILEGIO SL	n.s.	n.s.	n.s.	n.s.	n.s.	n.s.	n.s.	n.s.	45	39	59
58	MONOS DEL PIRINEO SL	n.d.	n.d.	n.d.	n.d.	n.d.	70	54	n.d.	n.d.	n.d.	n.d.
59	COLECTIVO FORATATA SERVICIOS Y TIEMPO LIBRE SL	32	44	41	29	39	35	37	35	41	35	36
60	CASA ALCAIRE S.L.	n.d.	n.d.	n.d.	n.d.	n.d.	n.d.	n.d.	n.d.	n.d.	64	77
61	PROMOCIONES HOSTELERA S ALVASER SL	n.d.	n.d.	n.s.	n.s.	n.s.	n.s.	n.d.	n.d.	n.d.	n.d.	n.d.

62	ACHERITO S.L. (EN LIQUIDACION)	n.d.	n.d.	n.d.	n.d.	n.d.	n.d.	n.d.	n.d.	n.d.	n.d.	n.d.
63	ESQUIRIGU ELO SL	n.s.	n.s.	n.s.	n.s.	n.s.	n.s.	n.s.	n.s.	43	n.d.	71
64	HOSTELERA PENABLANCA SOCIEDAD DE RESPONSABILIDAD LIMITADA.	n.d.	n.d.	n.d.	n.d.	n.d.	n.d.	n.d.	n.d.	n.d.	n.d.	n.s.
65	LA MADRE DEL AGUA SOCIEDAD LIMITADA. (EXTINGUIDA)	n.d.	n.d.	n.d.	n.d.	n.d.	n.d.	n.d.	n.d.	n.d.	n.d.	n.d.
66	RURALATAS SL	n.s.	n.s.	n.s.	n.s.	n.s.	n.s.	n.d.	n.d.	n.d.	n.d.	n.d.
67	RESTAURACION HERMANOS BRAVIZ SL	n.d.	n.s.	n.d.	n.d.	n.d.	n.s.	n.s.	73	44	67	89
68	MANTEQUILLA NARANJA SOCIEDAD LIMITADA.	n.s.	n.d.	n.s.	51	n.s.	n.d.	n.d.	n.d.	n.d.	n.d.	n.d.
69	CADENAS ACUARIO SL (EXTINGUIDA)	n.d.	n.d.	n.d.	n.d.	n.d.	n.d.	n.s.	75	69	62	50
70	AVENTURATENA SL	n.d.	n.d.	n.d.	n.d.	n.d.	n.d.	n.d.	n.d.	n.d.	n.d.	n.d.
71	EXPLOTACIONES HOSTELERAS GRAJOS SL	n.d.	n.d.	n.d.	70	69	52	58	59	n.d.	n.d.	n.d.
72	GUARGARH SL	n.d.	n.d.	n.d.	n.s.	n.s.	n.s.	n.s.	n.s.	n.d.	n.s.	44
73	HOSTELERIA EL SUPER SL.	n.d.	79	51	n.d.	n.d.	n.d.	n.d.	n.d.	n.d.	n.d.	n.d.

74.	LA PARDINA SOCIEDAD ANONIMA	n.d.	n.d.	31	45	34	35	41	44	17	n.d.	n.d.
75.	MALINOIS SL	n.d.	n.d.	n.d.	n.d.	n.d.	n.d.	n.d.	n.d.	n.d.	n.d.	n.s.
76.	MARGAS RESORT SL. (EXTINGUIDA)	n.d.	n.d.	n.d.	n.d.	56	37	n.d.	n.d.	n.d.	n.d.	n.d.
	media	79,28 €	71,41 €	64,22 €	72,75 €	56,25 €	58,14 €	66,42 €	71,32 €	63,95 €	79,40 €	186,47 €

Coste medio de los empleados mil 2016	Coste medio de los empleados mil 2015	Coste medio de los empleados mil 2014	Coste medio de los empleados mil 2013	Coste medio de los empleados mil 2012	Coste medio de los empleados mil 2011	Coste medio de los empleados mil 2010	Coste medio de los empleados mil 2009	Coste medio de los empleados mil 2008	Coste medio de los empleados mil 2007	Coste medio de los empleados mil 2006
30	31	33	28	32	n.d.	27	30	27	26	25
n.d.	n.d.	n.d.	n.d.	n.d.	n.d.	31	28	n.d.	n.d.	n.d.
24	20	n.d.	n.d.	n.d.	n.d.	n.d.	n.d.	n.d.	n.d.	n.d.
33	31	31	29	n.d.	n.d.	33	30	29	24	n.d.
n.d.	26	29	28	27	n.d.	n.d.	n.d.	n.d.	12	29
n.d.	29	27	29	27	n.d.	29	27	n.d.	n.d.	n.d.
24	23	17	24	24	26	25	23	22	22	19
26	27	24	23	25	29	29	27	27	17	17
n.d.	n.d.	n.d.	n.d.	n.d.	n.d.	n.d.	n.d.	n.d.	29	25
25	24	25	30	27	27	29	34	35	28	26
30	27	24	167	24	23	23	24	23	15	20
26	26	25	26	23	24	25	22	24	28	24

21	19	22	8	n.d.	n.d.	n.d.	n.d.	n.d.	n.d.	n.d.	n.d.
22	20	22	24	22	21	20	22	22	20	17	
22	21	23	20	22	23	28	21	23	19	19	
40	39	35	30	32	42	40	n.d.	n.d.	n.d.	n.d.	
n.d.	n.d.	n.d.	n.d.	n.d.	n.d.	n.d.	n.d.	n.d.	n.d.	n.d.	
25	16	23	15	n.d.	n.d.	n.d.	n.d.	n.d.	n.d.	n.d.	
n.d.	n.d.	25	22	25	22	n.d.	n.d.	n.d.	n.d.	n.d.	
n.d.	n.d.	n.d.	n.d.	n.d.	n.d.	n.d.	n.d.	n.d.	n.d.	n.d.	28
16	15	n.s.	18	15	18	21	23	23	21	14	
33	n.d.	n.d.	n.d.	n.d.	n.d.	n.d.	n.d.	n.d.	n.d.	n.d.	
19	22	26	25	26	24	20	20	20	23	22	
23	n.d.	n.d.	n.d.	2	4	n.d.	n.d.	n.d.	n.d.	n.d.	
n.d.	n.d.	n.d.	31	13	19	24	26	27	17	n.d.	
n.d.	n.d.	n.d.	n.d.	14	34	22	n.d.	n.d.	n.d.	n.d.	
29	26	26	10	n.d.	n.d.	n.d.	n.d.	n.d.	14	17	
34	n.d.	40	33	11	n.d.	n.d.	n.d.	n.d.	n.d.	n.d.	
n.d.	n.d.	n.d.	14	19	21	n.d.	n.d.	n.d.	n.d.	n.d.	
20	15	14	14	12	14	17	17	17	17	n.d.	
n.d.	n.d.	n.d.	n.d.	n.d.	n.d.	n.d.	14	19	n.d.	n.d.	
109	91	35	26	20	n.d.	n.d.	n.d.	n.d.	n.d.	n.d.	

15	n.d.	n.d.	n.d.	n.d.	n.d.	n.d.	n.d.	n.d.	n.d.	n.d.	n.d.	n.d.
22	21	7	20	21	23	22	29	22	n.d.	15		
22	20	18	20	27	20	27	21	22	20	17		
n.d.	19	24	44	21	n.d.	n.d.	n.d.	n.d.	n.d.	n.d.		
21	22	21	20	19	22	n.d.	n.d.	n.d.	15	17		
n.d.	n.d.	n.d.	n.d.	n.d.	n.d.	n.d.	15	16	26	10		
84	n.d.	n.d.	n.d.	n.d.	n.d.	n.d.	n.d.	n.d.	n.d.	n.d.		
19	22	16	18	15	n.d.	n.d.	n.d.	n.d.	n.d.	n.d.		
16	19	n.d.	10	13	13	17	18	17	13	13		
20	21	n.d.	n.d.	n.d.	n.d.	n.d.	n.d.	n.d.	n.d.	n.d.		
37	n.s.	55	n.s.	n.d.	n.d.	n.d.	n.d.	n.d.	n.d.	n.d.		
n.d.	n.d.	n.d.	n.d.	n.d.	n.d.	n.d.	n.d.	n.d.	n.d.	n.d.		
29	35	21	19	n.d.	n.d.	n.d.	n.d.	n.d.	n.d.	n.d.		
9	11	9	9	26	37	19	n.d.	n.d.	11	13		
20	37	26	40	n.d.	n.d.	n.d.	n.d.	n.d.	n.d.	n.d.		
23	18	16	12	23	16	n.d.	n.d.	n.d.	n.d.	n.d.		
18	18	21	22	12	n.s.	n.d.	n.d.	n.d.	n.d.	n.d.		
n.d.	n.d.	n.d.	21	25	15	17	25	22	12	15		
n.d.	n.d.	n.d.	n.d.	n.d.	n.d.	n.d.	n.d.	n.d.	n.d.	n.d.		
11	11	11	9	11	14	13	28	13	16	12		
n.d.	n.d.	n.d.	n.d.	n.d.	n.d.	n.d.	n.d.	n.d.	n.d.	n.d.		
n.s.	n.d.	n.d.	n.d.	n.d.	n.d.	n.d.	n.d.	n.d.	n.d.	n.d.		
19	n.s.	28	15	12	2	3	8	6	10	10		

n.d.	n.d.	n.d.	n.d.	n.d.	n.d.	n.d.	n.d.	n.d.	n.d.	n.d.	10
n.d.	n.d.	n.d.	n.d.	n.d.	n.d.	n.d.	n.d.	n.d.	24	23	20
n.d.	n.d.	n.d.	n.d.	n.d.	30	15	n.d.	n.d.	n.d.	n.d.	n.d.
16	12	25	17	19	21	24	21	19	17	18	
n.d.	n.d.	n.d.	n.d.	n.d.	n.d.	n.d.	n.d.	n.d.	15	13	
n.d.	n.d.	n.d.	n.d.	n.s.	n.s.	n.d.	n.d.	n.d.	n.d.	n.d.	
n.d.	n.d.	n.d.	n.d.	n.d.	n.d.	n.d.	n.d.	n.d.	n.d.	n.d.	
n.d.	n.d.	n.d.	n.d.	n.d.	n.d.	n.d.	n.s.	6	n.d.	4	
n.d.	n.d.	n.d.	n.d.	n.d.	n.d.	n.d.	n.d.	n.d.	n.d.	n.s.	
n.d.	n.d.	n.d.	n.d.	n.d.	n.d.	n.d.	n.d.	n.d.	n.d.	n.d.	
n.d.	n.d.	n.d.	n.d.	n.d.	n.d.	n.d.	n.d.	18	20	21	17
n.d.	n.d.	n.s.	15	n.s.	n.d.	n.d.	n.d.	n.d.	n.d.	n.d.	n.d.
n.d.	n.d.	n.d.	n.d.	n.d.	n.d.	n.d.	n.d.	22	21	19	11
n.d.	n.d.	n.d.	n.d.	n.d.	n.d.	n.d.	n.d.	n.d.	n.d.	n.d.	n.d.
n.d.	n.d.	n.d.	25	23	18	17	24	n.d.	n.d.	n.d.	
n.d.	n.d.	n.d.	n.d.	n.d.	n.d.	n.d.	n.d.	n.d.	n.d.	n.s.	15
n.d.	12	5	n.d.	n.d.	n.d.	n.d.	n.d.	n.d.	n.d.	n.d.	n.d.
n.s.	n.d.	50	30	27	25	25	26	7	n.d.	n.d.	
n.d.	n.d.	n.d.	n.d.	n.d.	n.d.	n.d.	n.d.	n.d.	n.d.	n.d.	n.s.

n.d.	n.d.	n.d.	n.s.	33	28	n.d.	n.d.	n.d.	n.d.	n.d.
27,18 €	24,13 €	24,36 €	25,38 €	20,79 €	21,87 €	22,91 €	23,09 €	20,51 €	18,98 €	17,14 €
Ingresos de explotación mil EUR 2016	Ingresos de explotación mil EUR 2015	Ingresos de explotación mil EUR 2014	Ingresos de explotación mil EUR 2013	Ingresos de explotación mil EUR 2012	Ingresos de explotación mil EUR 2011	Ingresos de explotación mil EUR 2010	Ingresos de explotación mil EUR 2009	Ingresos de explotación mil EUR 2008	Ingresos de explotación mil EUR 2007	Ingresos de explotación mil EUR 2006
4.042	3.111	3.458	2.804	2.561	n.d.	3.732	3.223	19.580	19.120	50.712
n.d.	n.d.	n.d.	n.d.	n.d.	n.d.	2.592	1.976	n.d.	n.d.	n.d.
1.841	1.340	n.d.	n.d.	n.d.	n.d.	n.d.	n.d.	n.d.	n.d.	n.d.
1.675	1.404	1.507	1.587	n.d.	n.d.	1.947	1.862	2.013	298	2
n.d.	1.615	1.564	1.620	760	661	661	661	661	661	19.463
n.d.	1.383	1.544	1.488	976	n.d.	1.985	2.004	n.d.	n.d.	n.d.
1.074	1.048	865	743	787	907	1.049	1.117	1.437	1.116	763
1.056	979	910	881	945	1.015	1.125	1.118	1.356	828	959
n.d.	n.d.	n.d.	n.d.	n.d.	n.d.	n.d.	n.d.	n.d.	787	747
703	635	609	827	1.046	1.200	1.090	1.409	1.680	1.225	980
591	508	507	449	388	472	621	601	633	539	496
584	560	543	562	549	581	593	608	638	580	472
521	418	254	36	n.d.	n.d.	n.d.	n.d.	n.d.	n.d.	n.d.
494	550	486	476	500	545	596	617	663	721	741
458	358	364	394	373	305	360	376	479	652	494

456	436	383	429	369	362	437	n.d.	n.d.	n.d.	n.d.
n.d.	n.d.	n.d.	n.d.	n.d.	n.d.	n.d.	n.d.	n.d.	n.d.	n.d.
427	377	297	147	n.d.	n.d.	n.d.	n.d.	n.d.	n.d.	n.d.
n.d.	n.d.	409	341	360	403	n.d.	n.d.	n.d.	n.d.	n.d.
n.d.	n.d.	n.d.	n.d.	n.d.	n.d.	n.d.	n.d.	n.d.	n.d.	408
394	377	378	376	349	383	471	408	433	413	390
357	n.d.	n.d.	n.d.	n.d.	n.d.	n.d.	n.d.	n.d.	n.d.	n.d.
342	301	314	287	279	357	499	364	317	346	295
337	n.d.	16	20	10	24	5	n.d.	n.d.	n.d.	n.d.
n.d.	n.d.	n.d.	331	235	294	457	397	500	193	n.d.
n.d.	n.d.	n.d.	n.d.	325	495	264	n.d.	n.d.	n.d.	n.d.
306	226	241	63	n.d.	n.d.	n.d.	n.d.	n.d.	185	129
297	n.d.	226	218	93	n.d.	n.d.	n.d.	n.d.	n.d.	n.d.
n.d.	n.d.	n.d.	293	532	254	n.d.	n.d.	n.d.	n.d.	n.d.
291	283	252	267	237	272	308	337	354	373	n.d.
n.d.	n.d.	n.d.	n.d.	n.d.	n.d.	n.d.	260	73	n.d.	n.d.
255	238	244	259	225	n.d.	n.d.	n.d.	n.d.	n.d.	n.d.
249	n.d.	n.d.	n.d.	n.d.	n.d.	n.d.	n.d.	n.d.	n.d.	n.d.
238	185	163	168	139	178	197	230	271	n.d.	304
234	231	206	202	288	324	413	484	444	448	529
n.d.	232	211	233	209	n.d.	n.d.	n.d.	n.d.	n.d.	n.d.
216	176	174	174	182	193	n.d.	n.d.	n.d.	125	17

n.d.	n.d.	n.d.	n.d.	n.d.	n.d.	n.d.	n.d.	203	234	166	250
197	n.d.	n.d.	n.d.	n.d.	n.d.	n.d.	n.d.	n.d.	n.d.	n.d.	n.d.
187	174	163	154	132	n.d.	n.d.	n.d.	n.d.	n.d.	n.d.	n.d.
157	158	n.d.	124	112	159	169	181	213	201	206	
149	84	n.d.	n.d.	n.d.	n.d.	n.d.	n.d.	n.d.	n.d.	n.d.	n.d.
141	86	83	19	n.d.	n.d.	n.d.	n.d.	n.d.	n.d.	n.d.	n.d.
n.d.	n.d.	n.d.	n.d.	n.d.	n.d.	n.d.	n.d.	n.d.	n.d.	n.d.	n.d.
139	88	98	78	n.d.	n.d.	n.d.	n.d.	n.d.	n.d.	n.d.	n.d.
117	78	97	114	59	93	124	n.d.	n.d.	186	246	
117	130	94	113	n.d.	n.d.	n.d.	n.d.	n.d.	n.d.	n.d.	n.d.
116	138	134	129	108	143	n.d.	n.d.	n.d.	n.d.	n.d.	n.d.
111	143	126	153	148	22	n.d.	n.d.	n.d.	n.d.	n.d.	n.d.
n.d.	n.d.	n.d.	104	130	174	211	276	312	300	351	
n.d.	n.d.	n.d.	n.d.	n.d.	n.d.	n.d.	n.d.	n.d.	n.d.	n.d.	n.d.
95	85	97	102	86	118	148	159	184	141	143	
n.d.	n.d.	n.d.	n.d.	n.d.	n.d.	n.d.	n.d.	n.d.	n.d.	n.d.	n.d.
82	n.d.	n.d.	n.d.	n.d.	n.d.	n.d.	n.d.	n.d.	n.d.	n.d.	n.d.
81	89	157	186	132	108	160	207	216	344	348	
n.d.	n.d.	n.d.	n.d.	n.d.	n.d.	n.d.	n.d.	n.d.	n.d.	n.d.	79
74	54	56	82	106	221	218	273	539	627	946	
n.d.	n.d.	n.d.	n.d.	n.d.	70	108	n.d.	n.d.	n.d.	n.d.	n.d.
65	88	83	88	158	174	220	242	407	283	250	

n.d.	n.d.	n.d.	n.d.	n.d.	n.d.	n.d.	n.d.	n.d.	n.d.	64	77
n.d.	n.d.	39	42	49	52	n.d.	n.d.	n.d.	n.d.	n.d.	n.d.
n.d.	n.d.	n.d.	n.d.	n.d.	n.d.	n.d.	n.d.	n.d.	n.d.	n.d.	n.d.
37	31	34	15	7	19	18	18	43	n.d.	71	
n.d.	n.d.	n.d.	n.d.	n.d.	n.d.	n.d.	n.d.	n.d.	n.d.	n.d.	25
n.d.	n.d.	n.d.	n.d.	n.d.	n.d.	n.d.	n.d.	n.d.	n.d.	n.d.	n.d.
10	11	5	5	3	1	n.d.	n.d.	n.d.	n.d.	n.d.	
n.d.	8	n.d.	n.d.	n.d.	6	19	73	178	268	267	
6	n.d.	21	153	85	n.d.	n.d.	n.d.	n.d.	n.d.	n.d.	
n.d.	n.d.	n.d.	n.d.	n.d.	n.d.	0	75	208	185	199	
n.d.	n.d.	n.d.	n.d.	n.d.	n.d.	n.d.	n.d.	n.d.	n.d.	n.d.	
n.d.	n.d.	n.d.	211	275	314	403	178	n.d.	n.d.	n.d.	
n.d.	n.d.	n.d.	29	26	31	116	96	n.d.	39	44	
n.d.	158	153	n.d.	n.d.	n.d.	n.d.	n.d.	n.d.	n.d.	n.d.	
n.d.	n.d.	31	449	443	595	693	796	140	n.d.	n.d.	
n.d.	n.d.	n.d.	n.d.	n.d.	n.d.	n.d.	n.d.	n.d.	n.d.	6	
n.d.	n.d.	n.d.	n.d.	504	928	n.d.	n.d.	n.d.	n.d.	n.d.	
449,27 €	452,98 €	409,19 €	375,55 €	355,35 €	327,68 €	628,92 €	650,86 €	1.221,56 €	1.047,10 €	2.394,42 €	

Resultado del Ejercicio mil EUR 2016	Resultado del Ejercicio mil EUR 2015	Resultado del Ejercicio mil EUR 2014	Resultado del Ejercicio mil EUR 2013	Resultado del Ejercicio mil EUR 2012	Resultado del Ejercicio mil EUR 2011	Resultado del Ejercicio mil EUR 2010	Resultado del Ejercicio mil EUR 2009	Resultado del Ejercicio mil EUR 2008	Resultado del Ejercicio mil EUR 2007	Resultado del Ejercicio mil EUR 2006
-3.664	-5.056	-4.246	-5.338	-60.207	n.d.	-6.567	-15.531	-15.753	-12.107	279
n.d.	n.d.	n.d.	n.d.	n.d.	n.d.	19	24	n.d.	n.d.	n.d.
42	17	n.d.	n.d.	n.d.	n.d.	n.d.	n.d.	n.d.	n.d.	n.d.
5	-1.000	-184	-190	n.d.	n.d.	-10	-54	-49	16	n.d.
n.d.	163	61	44	-241	-239	201	-63	-401	-404	122
n.d.	-536	-174	-109	-623	n.d.	12	9	n.d.	n.d.	n.d.
-119	-138	-183	-168	-199	-188	-178	-222	-114	-113	-106
25	-2	-35	-1	-13	-43	7	-29	60	8	11
n.d.	n.d.	n.d.	n.d.	n.d.	n.d.	n.d.	n.d.	n.d.	38	476
82	49	1	-73	-8	34	-46	47	85	-26	-91
62	5	22	-7	-47	-41	12	-38	-25	-33	14
-5	-5	382	-37	-49	4	3	-11	-3	-11	-80
18	32	0	-22	n.d.	n.d.	n.d.	n.d.	n.d.	n.d.	n.d.
-18	2	-13	-24	-32	-15	-11	-2	20	31	6
15	-38	-19	-3	6	-23	-5	21	-6	27	-37
74	31	21	33	-15	-34	21	n.d.	n.d.	n.d.	n.d.
n.d.	n.d.	n.d.	n.d.	n.d.	n.d.	n.d.	n.d.	n.d.	n.d.	n.d.

1	1	-1	0	n.d.	n.d.	n.d.	n.d.	n.d.	n.d.	n.d.	n.d.
n.d.	n.d.	34	-4	13	11	n.d.	n.d.	n.d.	n.d.	n.d.	n.d.
n.d.	n.d.	n.d.	n.d.	n.d.	n.d.	n.d.	n.d.	n.d.	n.d.	n.d.	-136
30	17	-12	-11	17	-41	18	-33	0	19	5	
-2	n.d.	n.d.	n.d.	n.d.	n.d.	n.d.	n.d.	n.d.	n.d.	n.d.	n.d.
25	9	-101	-103	-121	-126	-111	-55	-14	9	10	
-56	-15	-6	-24	-1	0	0	n.d.	n.d.	n.d.	n.d.	n.d.
n.d.	n.d.	n.d.	-56	-72	-55	1	3	4	-39	n.d.	
n.d.	n.d.	n.d.	n.d.	-17	-1	-15	n.d.	n.d.	n.d.	n.d.	n.d.
23	-10	5	3	n.d.	n.d.	n.d.	n.d.	n.d.	6	-17	
1	n.d.	1	1	-1	n.d.	n.d.	n.d.	n.d.	n.d.	n.d.	n.d.
n.d.	n.d.	n.d.	-5	0	0	n.d.	n.d.	n.d.	n.d.	n.d.	n.d.
10	35	33	41	34	37	41	25	20	23	n.d.	
n.d.	n.d.	n.d.	n.d.	n.d.	n.d.	n.d.	6	4	n.d.	n.d.	
11	5	-16	-14	53	n.d.	n.d.	n.d.	n.d.	n.d.	n.d.	n.d.
32	n.d.	n.d.	n.d.	n.d.	n.d.	n.d.	n.d.	n.d.	n.d.	n.d.	n.d.
10	11	6	4	-13	8	15	-11	5	n.d.	35	
-1	0	-6	-13	-10	7	-10	25	-3	-15	6	
n.d.	-1	-23	3	0	n.d.	n.d.	n.d.	n.d.	n.d.	n.d.	n.d.
-104	-97	-116	-105	-96	-102	n.d.	n.d.	n.d.	-89	-30	
n.d.	n.d.	n.d.	n.d.	n.d.	n.d.	n.d.	4	31	-41	-37	
-1	n.d.	n.d.	n.d.	n.d.	n.d.	n.d.	n.d.	n.d.	n.d.	n.d.	n.d.

8	13	15	2	3	n.d.	n.d.	n.d.	n.d.	n.d.	n.d.	n.d.
10	0	n.d.	-9	-19	0	-13	1	6	2	0	
0	-1	n.d.	n.d.	n.d.	n.d.	n.d.	n.d.	n.d.	n.d.	n.d.	n.d.
17	-13	-10	0	n.d.	n.d.	n.d.	n.d.	n.d.	n.d.	n.d.	n.d.
n.d.	n.d.	n.d.	n.d.	n.d.	n.d.	n.d.	n.d.	n.d.	n.d.	n.d.	n.d.
7	-60	-30	-5	n.d.	n.d.	n.d.	n.d.	n.d.	n.d.	n.d.	n.d.
34	-14	1	27	-49	-20	7	n.d.	n.d.	4	33	
6	18	1	6	n.d.	n.d.	n.d.	n.d.	n.d.	n.d.	n.d.	n.d.
-16	-1	-2	-5	-9	-8	n.d.	n.d.	n.d.	n.d.	n.d.	n.d.
-10	3	0	1	4	-7	n.d.	n.d.	n.d.	n.d.	n.d.	n.d.
n.d.	n.d.	n.d.	-53	-50	-3	22	26	13	3	35	
n.d.	n.d.	n.d.	n.d.	n.d.	n.d.	n.d.	n.d.	n.d.	n.d.	n.d.	n.d.
-6	-16	-13	-14	-34	-16	7	13	37	5	7	
n.d.	n.d.	n.d.	n.d.	n.d.	n.d.	n.d.	n.d.	n.d.	n.d.	n.d.	n.d.
-6	n.d.	n.d.	n.d.	n.d.	n.d.	n.d.	n.d.	n.d.	n.d.	n.d.	n.d.
2	3	-13	3	-12	-4	4	1	-13	5	4	
n.d.	n.d.	n.d.	n.d.	n.d.	n.d.	n.d.	n.d.	n.d.	n.d.	n.d.	-8
-17	-21	-14	-835	-48	38	17	18	-49	-44	8	
n.d.	n.d.	n.d.	n.d.	n.d.	-13	15	n.d.	n.d.	n.d.	n.d.	n.d.
12	21	-6	-8	0	1	-2	-9	15	3	10	
n.d.	n.d.	n.d.	n.d.	n.d.	n.d.	n.d.	n.d.	n.d.	n.d.	-8	10
n.d.	n.d.	-7	7	9	4	n.d.	n.d.	n.d.	n.d.	n.d.	n.d.

n.d.	n.d.	n.d.	n.d.	n.d.	n.d.	n.d.	n.d.	n.d.	n.d.	n.d.	n.d.	n.d.
7	16	4	-10	-17	-5	-7	-14	-8	n.d.	n.d.	n.d.	2
n.d.	n.d.	n.d.	n.d.	n.d.	n.d.	n.d.	n.d.	n.d.	n.d.	n.d.	n.d.	-14
n.d.	n.d.	n.d.	n.d.	n.d.	n.d.	n.d.	n.d.	n.d.	n.d.	n.d.	n.d.	n.d.
-5	-3	-10	-8	-9	-10	-5	2	n.d.	n.d.	n.d.	n.d.	n.d.
n.d.	54	n.d.	n.d.	n.d.	-2	3	-47	-67	-35	-19	n.d.	n.d.
3	n.d.	-1	-6	2	n.d.	n.d.	n.d.	n.d.	n.d.	n.d.	n.d.	n.d.
n.d.	n.d.	n.d.	n.d.	n.d.	n.d.	-6	-11	-15	-5	6	n.d.	n.d.
n.d.	n.d.	n.d.	n.d.	n.d.	n.d.	n.d.	n.d.	n.d.	n.d.	n.d.	n.d.	-45
-1	-1	-8	0	4	-3	29	-31	n.d.	n.d.	n.d.	n.d.	n.d.
-33	n.d.	n.d.	2	-16	-31	-34	-41	n.d.	0	-1	n.d.	n.d.
n.d.	1	1	n.d.	n.d.	n.d.	n.d.	n.d.	n.d.	n.d.	n.d.	n.d.	n.d.
-54	-52	-83	-152	-215	-159	-115	-64	11	n.d.	n.d.	n.d.	n.d.
n.d.	n.d.	n.d.	n.d.	n.d.	n.d.	0	0	0	n.d.	-8	n.d.	n.d.
n.d.	n.d.	66	2.728	-3.660	-1.049	n.d.	n.d.	n.d.	n.d.	n.d.	n.d.	n.d.
-	-	-	-	-	-	-	-	-	-	-	-	-
77,10 €	149,36 €	103,92 €	91,94 €	1.529,30 €	55,07 €	180,59 €	471,77 €	558,99 €	425,65 €	13,20 €	n.d.	n.d.

Rentabilidad económica (%)	Rentabilidad económica (%)	Rentabilidad económica (%)	Rentabilidad económica (%)	Rentabilidad económica (%)	Rentabilidad económica (%)	Rentabilidad económica (%)	Rentabilidad económica (%)	Rentabilidad económica (%)	Rentabilidad económica (%)	Rentabilidad económica (%)	Rentabilidad económica (%)
2016	2015	2014	2013	2012	2011	2010	2009	2008	2007	2006	
-2,41	-3,28	-2,70	-3,31	-32,36	n.d.	-2,66	-6,10	-8,85	-3,47	0,16	

n.d.	n.d.	n.d.	n.d.	n.d.	n.d.	4,60	8,98	n.d.	n.d.	n.d.
21,99	3,77	n.d.	n.d.	n.d.	n.d.	n.d.	n.d.	n.d.	n.d.	n.d.
0,69	-120,25	-10,33	-10,39	n.d.	n.d.	-0,45	-2,30	-2,05	0,37	0,03
n.d.	1,50	0,55	0,38	-2,08	-2,08	1,66	-0,52	-3,15	-3,20	1,27
n.d.	-8,57	-2,71	-1,66	-7,54	n.d.	0,19	0,13	n.d.	n.d.	n.d.
-4,06	-4,67	-6,13	-5,51	-6,69	-6,30	-5,74	-6,93	-3,39	-3,28	-3,84
1,43	-0,05	-1,26	-0,03	-0,44	-1,34	0,21	-0,80	2,11	-3,54	0,06
n.d.	n.d.	n.d.	n.d.	n.d.	n.d.	n.d.	n.d.	n.d.	1,33	2,69
4,23	2,61	0,23	-3,29	-0,25	1,45	-1,77	1,88	3,17	-1,12	-2,31
9,98	0,78	3,65	-1,23	-7,14	-5,17	1,43	-3,95	-2,42	-5,15	1,81
-0,23	-0,20	15,89	-1,43	-1,84	0,14	0,10	-0,53	-0,10	-0,57	-2,56
10,31	21,03	0,38	-17,73	n.d.	n.d.	n.d.	n.d.	n.d.	n.d.	n.d.
-12,51	1,66	-9,27	-14,52	-18,67	-8,51	-6,88	-1,18	11,96	20,36	4,37
2,26	-10,00	-6,97	-0,88	1,89	-7,18	-1,70	6,06	-2,03	5,77	-8,28
8,21	3,61	1,98	2,94	-1,30	-2,95	2,50	n.d.	n.d.	n.d.	n.d.
n.d.	n.d.	n.d.	n.d.	n.d.	n.d.	n.d.	n.d.	n.d.	n.d.	n.d.
0,99	2,11	-0,94	-1,88	n.d.	n.d.	n.d.	n.d.	n.d.	n.d.	n.d.
n.d.	n.d.	4,89	-0,39	1,73	1,50	n.d.	n.d.	n.d.	n.d.	n.d.
n.d.	n.d.	n.d.	n.d.	n.d.	n.d.	n.d.	n.d.	n.d.	n.d.	-21,45
21,08	11,35	-7,29	-5,96	8,58	-17,19	7,30	-13,31	0,18	11,33	3,33
-7,08	n.d.	n.d.	n.d.	n.d.	n.d.	n.d.	n.d.	n.d.	n.d.	n.d.

8,07	3,03	-37,45	-34,84	-30,28	-31,51	-24,43	-11,89	-3,34	4,11	5,38
-2,93	-1,45	-15,09	-45,65	-0,64	0,36	0,83	0,00	0,00	n.d.	n.d.
n.d.	n.d.	n.d.	-35,51	-36,74	-35,25	0,62	2,68	3,57	-54,24	n.d.
n.d.	n.d.	n.d.	n.d.	-34,37	-0,83	-19,92	n.d.	n.d.	n.d.	n.d.
30,60	-23,47	11,60	6,36	0,00	0,00	n.d.	n.d.	n.d.	24,90	-40,43
1,30	n.d.	2,37	1,57	-5,59	n.d.	n.d.	n.d.	n.d.	n.d.	n.d.
n.d.	n.d.	n.d.	-2,61	0,52	0,10	n.d.	n.d.	n.d.	n.d.	n.d.
2,07	7,15	6,50	7,27	5,96	6,31	6,49	3,67	2,71	2,98	n.d.
n.d.	n.d.	n.d.	n.d.	n.d.	n.d.	n.d.	9,59	21,05	n.d.	n.d.
0,74	0,34	-1,34	-0,82	3,03	n.d.	n.d.	n.d.	n.d.	n.d.	n.d.
59,44	n.d.	n.d.	n.d.	n.d.	n.d.	n.d.	n.d.	n.d.	n.d.	n.d.
2,27	2,34	1,32	0,75	-2,64	1,68	2,79	-1,96	0,97	n.d.	6,24
-2,42	-0,43	-12,87	-35,12	-21,56	10,95	-17,63	32,45	-4,48	-22,50	20,07
n.d.	-0,10	-3,78	0,59	0,02	n.d.	n.d.	n.d.	n.d.	n.d.	n.d.
-3,62	-3,30	-3,81	-3,27	-2,82	-2,90	n.d.	n.d.	n.d.	-2,18	-0,72
n.d.	n.d.	n.d.	n.d.	n.d.	n.d.	n.d.	2,42	16,41	-18,69	-17,18
-0,28	n.d.	n.d.	n.d.	n.d.	n.d.	n.d.	n.d.	n.d.	n.d.	n.d.
24,28	39,22	34,62	3,94	5,02	n.d.	n.d.	n.d.	n.d.	n.d.	n.d.
5,65	-0,17	n.d.	-4,22	-8,04	0,25	-3,67	0,99	2,44	1,01	0,47
0,43	-1,86	n.d.	n.d.	n.d.	n.d.	n.d.	n.d.	n.d.	n.d.	n.d.
90,35	-67,97	-79,36	2,57	n.d.	n.d.	n.d.	n.d.	n.d.	n.d.	n.d.
n.d.	n.d.	n.d.	n.d.	n.d.	n.d.	n.d.	n.d.	n.d.	n.d.	n.d.

3,06	-22,53	-10,31	-2,52	n.d.	n.d.	n.d.	n.d.	n.d.	n.d.	n.d.	n.d.
9,48	-4,41	0,30	9,52	-16,50	-5,75	1,86	n.d.	n.d.	0,21	10,24	
18,08	73,66	2,30	34,37	n.d.	n.d.	n.d.	n.d.	n.d.	n.d.	n.d.	n.d.
-12,85	-1,00	-1,83	-4,51	-8,95	-7,62	n.d.	n.d.	n.d.	n.d.	n.d.	n.d.
-197,07	16,01	1,90	7,59	18,77	-36,57	n.d.	n.d.	n.d.	n.d.	n.d.	n.d.
n.d.	n.d.	n.d.	-8,97	-8,04	-0,53	4,51	5,06	2,35	-0,28	5,96	
n.d.	n.d.	n.d.	n.d.	n.d.	n.d.	n.d.	n.d.	n.d.	n.d.	n.d.	n.d.
-14,48	-36,45	-30,48	-31,79	-80,01	-38,24	11,29	26,02	82,04	28,29	27,22	
n.d.	n.d.	n.d.	n.d.	n.d.	n.d.	n.d.	n.d.	n.d.	n.d.	n.d.	n.d.
-841,55	n.d.	n.d.	n.d.	n.d.	n.d.	n.d.	n.d.	n.d.	n.d.	n.d.	n.d.
0,77	1,00	-4,15	1,02	-3,67	-1,25	1,57	0,39	-3,69	2,11	1,56	
n.d.	n.d.	n.d.	n.d.	n.d.	n.d.	n.d.	n.d.	n.d.	n.d.	n.d.	-10,66
-0,64	-0,79	-0,53	-20,01	-1,42	1,14	0,51	0,45	-1,20	-3,81	4,56	
n.d.	n.d.	n.d.	n.d.	n.d.	-56,14	45,87	n.d.	n.d.	n.d.	n.d.	n.d.
29,25	63,06	-17,01	-24,61	-0,43	2,07	-3,68	-17,91	21,45	10,61	35,42	
n.d.	n.d.	n.d.	n.d.	n.d.	n.d.	n.d.	n.d.	n.d.	n.d.	-1,14	1,05
n.d.	n.d.	-8,30	10,25	13,32	5,78	n.d.	n.d.	n.d.	n.d.	n.d.	n.d.
n.d.	n.d.	n.d.	n.d.	n.d.	n.d.	n.d.	n.d.	n.d.	n.d.	n.d.	n.d.
2,07	4,75	1,14	-2,91	-4,90	-1,39	-2,05	-4,13	-3,34	n.d.	0,97	
n.d.	n.d.	n.d.	n.d.	n.d.	n.d.	n.d.	n.d.	n.d.	n.d.	n.d.	-25,32
n.d.	n.d.	n.d.	n.d.	n.d.	n.d.	n.d.	n.d.	n.d.	n.d.	n.d.	n.d.

-1,64	-1,09	-3,13	-2,49	-2,90	-3,02	-1,39	0,60	n.d.	n.d.	n.d.
n.d.	5,15	0,00	0,00	n.d.	-1,41	2,80	-40,49	-41,91	-18,80	-9,68
10,03	0,00	-18,86	-9,12	9,41	n.d.	n.d.	n.d.	n.d.	n.d.	n.d.
n.d.	n.d.	n.d.	n.d.	n.d.	n.d.	-88,75	-30,66	-32,47	-9,44	12,20
n.d.	n.d.	n.d.	n.d.	n.d.	n.d.	n.d.	n.d.	n.d.	n.d.	-3,27
-5,91	-8,56	-59,55	0,38	3,78	-3,32	26,82	-36,03	n.d.	n.d.	n.d.
-38,98	0,00	0,00	0,41	-2,62	-5,13	-5,71	-7,14	n.d.	0,08	-0,20
0,00	8,44	8,70	n.d.	n.d.	n.d.	n.d.	n.d.	n.d.	n.d.	n.d.
-7,53	-7,04	-10,96	-19,76	-27,08	-20,07	-15,05	-8,53	1,56	n.d.	n.d.
n.d.	n.d.	n.d.	n.d.	n.d.	n.d.	-0,97	-0,81	-1,13	n.d.	-32,93
n.d.	n.d.	148.810,94	1.250,13	-26,60	-6,24	n.d.	n.d.	n.d.	n.d.	n.d.
-	-	-	-	-	-	-	-	-	-	-
16,53 €	1,20 €	3.160,49 €	19,66 €	7,55 €	7,08 €	2,12 €	2,68 €	1,95 €	1,26 €	0,96 €

Rentabilidad financiera (%) 2016	Rentabilidad financiera (%) 2015	Rentabilidad financiera (%) 2014	Rentabilidad financiera (%) 2013	Rentabilidad financiera (%) 2012	Rentabilidad financiera (%) 2011	Rentabilidad financiera (%) 2010	Rentabilidad financiera (%) 2009	Rentabilidad financiera (%) 2008	Rentabilidad financiera (%) 2007	Rentabilidad financiera (%) 2006
-2,79	-3,74	-3,03	-3,69	-36,18	n.d.	-7,44	-16,48	-21,14	-36,32	0,71
n.d.	n.d.	n.d.	n.d.	n.d.	n.d.	45,48	86,01	n.d.	n.d.	n.d.
1.170,67	-32,66	n.d.	n.d.	n.d.	n.d.	n.d.	n.d.	n.d.	n.d.	n.d.
-4,32	77,06	61,71	166,94	n.d.	n.d.	27,15	200,23	-183,77	28,68	0,43
n.d.	3,57	1,38	1,02	-6,25	-6,45	5,10	-1,68	-10,54	-10,43	3,89
n.d.	-65,28	-21,28	-12,67	-52,44	n.d.	2,70	1,70	n.d.	n.d.	n.d.

-7,63	-8,25	-12,73	-10,34	-11,11	-9,43	-9,55	-12,95	-5,87	-7,08	-7,77
4,83	-0,15	-3,49	-0,10	-1,27	-4,05	0,66	-2,61	7,28	-12,98	0,25
n.d.	n.d.	n.d.	n.d.	n.d.	n.d.	n.d.	n.d.	n.d.	1,74	3,80
6,96	4,70	0,44	-6,64	-0,50	2,99	-3,88	4,07	7,38	-3,05	-5,29
35,38	4,21	17,90	-6,95	-41,53	-27,87	6,73	-22,13	-12,47	-17,55	3,49
0,86	0,78	-65,45	3,52	4,89	-0,40	-0,29	1,64	0,32	1,86	8,34
28,88	72,95	2,44	160,62	n.d.	n.d.	n.d.	n.d.	n.d.	n.d.	n.d.
-27,17	6,32	-232,00	-147,65	-95,11	-26,26	-16,09	-2,44	25,63	49,32	15,08
23,08	110,68	345,12	-28,47	49,35	-299,90	-19,80	64,91	-46,79	170,57	325,28
11,95	5,43	3,04	4,74	-2,23	-4,85	4,03	n.d.	n.d.	n.d.	n.d.
n.d.	n.d.	n.d.	n.d.	n.d.	n.d.	n.d.	n.d.	n.d.	n.d.	n.d.
26,86	52,23	-34,82	-23,85	n.d.	n.d.	n.d.	n.d.	n.d.	n.d.	n.d.
n.d.	n.d.	8,34	-0,73	3,41	3,21	n.d.	n.d.	n.d.	n.d.	n.d.
n.d.	n.d.	n.d.	n.d.	n.d.	n.d.	n.d.	n.d.	n.d.	n.d.	262,12
27,39	21,72	-19,04	-14,78	20,35	-60,16	16,97	-37,17	0,29	19,10	6,22
-99,08	n.d.	n.d.	n.d.	n.d.	n.d.	n.d.	n.d.	n.d.	n.d.	n.d.
-132,31	-20,39	26,91	37,64	70,81	251,99	-146,36	-29,18	-5,69	5,08	5,83
-110,77	-48,50	-36,60	130,63	-12,35	11,71	4,82	0,00	0,00	n.d.	n.d.
n.d.	n.d.	n.d.	53,01	112,68	561,80	-4,42	-13,97	-16,13	144,63	n.d.

n.d.	n.d.	n.d.	n.d.	2.266,85	-4,98	-123,59	n.d.	n.d.	n.d.	n.d.
201,02	168,98	323,65	-139,91	0,00	0,00	n.d.	n.d.	n.d.	-155,70	172,62
5,97	n.d.	9,68	8,91	-17,96	n.d.	n.d.	n.d.	n.d.	n.d.	n.d.
n.d.	n.d.	n.d.	387,83	17,47	3,31	n.d.	n.d.	n.d.	n.d.	n.d.
2,89	10,64	11,19	14,46	14,06	17,37	21,66	15,72	14,35	18,50	n.d.
n.d.	n.d.	n.d.	n.d.	n.d.	n.d.	n.d.	57,24	77,66	n.d.	n.d.
1,23	0,57	-2,36	-1,52	5,84	n.d.	n.d.	n.d.	n.d.	n.d.	n.d.
107,67	n.d.	n.d.	n.d.	n.d.	n.d.	n.d.	n.d.	n.d.	n.d.	n.d.
11,79	13,75	9,05	5,73	-21,44	11,97	22,67	-19,71	8,65	n.d.	57,25
-4,19	-0,72	-19,85	-48,67	-27,06	14,95	-25,97	51,43	-7,61	-36,52	35,61
n.d.	-0,10	-4,00	0,69	0,02	n.d.	n.d.	n.d.	n.d.	n.d.	n.d.
10,57	10,96	14,74	15,74	16,93	21,65	n.d.	n.d.	n.d.	87,17	230,08
n.d.	n.d.	n.d.	n.d.	n.d.	n.d.	n.d.	2,58	-45.219,77	144,77	-300,20
-0,31	n.d.	n.d.	n.d.	n.d.	n.d.	n.d.	n.d.	n.d.	n.d.	n.d.
51,37	79,46	61,09	13,23	20,32	n.d.	n.d.	n.d.	n.d.	n.d.	n.d.
24,10	-0,94	n.d.	-22,02	-36,17	0,87	-14,17	3,78	9,04	4,09	1,67
11,84	-56,82	n.d.	n.d.	n.d.	n.d.	n.d.	n.d.	n.d.	n.d.	n.d.
4.452,91	106,07	388,31	5,68	n.d.	n.d.	n.d.	n.d.	n.d.	n.d.	n.d.
n.d.	n.d.	n.d.	n.d.	n.d.	n.d.	n.d.	n.d.	n.d.	n.d.	n.d.
-11,06	77,61	104,30	91,02	n.d.	n.d.	n.d.	n.d.	n.d.	n.d.	n.d.
16,74	-8,25	0,50	15,23	-32,06	-10,01	3,04	n.d.	n.d.	0,40	21,05
45,59	156,92	-9,62	-91,58	n.d.	n.d.	n.d.	n.d.	n.d.	n.d.	n.d.
39,92	6,49	12,88	35,96	85,49	107,64	n.d.	n.d.	n.d.	n.d.	n.d.

-197,07	22,52	2,52	12,07	36,67	-104,08	n.d.	n.d.	n.d.	n.d.	n.d.
n.d.	n.d.	n.d.	-23,50	-18,02	-1,02	8,80	11,02	5,79	-1,02	23,72
n.d.	n.d.	n.d.	n.d.	n.d.	n.d.	n.d.	n.d.	n.d.	n.d.	n.d.
18,72	59,91	93,40	344,30	-518,83	-50,40	16,96	35,51	127,85	517,31	-299,14
n.d.	n.d.	n.d.	n.d.	n.d.	n.d.	n.d.	n.d.	n.d.	n.d.	n.d.
205,10	n.d.	n.d.	n.d.	n.d.	n.d.	n.d.	n.d.	n.d.	n.d.	n.d.
1,43	1,88	-7,82	1,77	-6,76	-2,28	60,47	27,31	-237,67	39,93	46,90
n.d.	n.d.	n.d.	n.d.	n.d.	n.d.	n.d.	n.d.	n.d.	n.d.	190,67
-1,99	-2,42	-1,61	-61,18	-3,14	2,40	1,08	1,16	-3,14	-8,42	9,76
n.d.	n.d.	n.d.	n.d.	n.d.	-147,59	93,72	n.d.	n.d.	n.d.	n.d.
33,80	107,03	-163,94	-94,78	-1,41	8,29	-15,64	-58,64	69,26	35,64	124,20
n.d.	n.d.	n.d.	n.d.	n.d.	n.d.	n.d.	n.d.	n.d.	n.d.	-41,62
n.d.	n.d.	3,66	-5,08	-6,92	-2,56	n.d.	n.d.	n.d.	n.d.	n.d.
n.d.	n.d.	n.d.	n.d.	n.d.	n.d.	n.d.	n.d.	n.d.	n.d.	n.d.
17,30	45,02	16,62	-49,07	-90,14	-15,52	-21,11	-34,44	-15,18	n.d.	3,30
n.d.	n.d.	n.d.	n.d.	n.d.	n.d.	n.d.	n.d.	n.d.	n.d.	93,55
n.d.	n.d.	n.d.	n.d.	n.d.	n.d.	n.d.	n.d.	n.d.	n.d.	n.d.
-1,64	-1,09	-3,13	-2,49	-2,90	-3,05	-1,39	0,60	n.d.	n.d.	n.d.
n.d.	-6,06	0,00	0,00	n.d.	0,85	-1,82	24,53	45,86	44,60	45,19
314,87	0,00	75,17	608,84	50,50	n.d.	n.d.	n.d.	n.d.	n.d.	n.d.

n.d.	n.d.	n.d.	n.d.	n.d.	n.d.	n.d.	109,34	-1.986,09	-179,25	-22,10	30,44
n.d.	n.d.	n.d.	n.d.	n.d.	n.d.	n.d.	n.d.	n.d.	n.d.	n.d.	-8,17
11,34	17,68	170,54	17,04	292,14	213,45	3.277,23	147,70	n.d.	n.d.	n.d.	n.d.
-38,98	0,00	0,00	2,22	-14,02	-28,66	-33,82	-59,65	n.d.	0,39	-2,79	
0,00	9,64	10,26	n.d.	n.d.	n.d.	n.d.	n.d.	n.d.	n.d.	n.d.	
-11,82	-10,37	-23,97	-37,22	-69,83	-51,48	-26,76	-11,61	1,95	n.d.	n.d.	
n.d.	n.d.	n.d.	n.d.	n.d.	n.d.	n.d.	0,47	0,39	0,55	n.d.	19,55
n.d.	n.d.	-15,27	-558,84	114,20	-224,97	n.d.	n.d.	n.d.	n.d.	n.d.	
133,45 €	21,50 €	23,29 €	14,94 €	46,74 €	3,81 €	88,03 €	-44,89 €	-1.518,77 €	32,03 €	32,74 €	

Liquidez general % 2016	Liquidez general % 2015	Liquidez general % 2014	Liquidez general % 2013	Liquidez general % 2012	Liquidez general % 2011	Liquidez general % 2010	Liquidez general % 2009	Liquidez general % 2008	Liquidez general % 2007	Liquidez general % 2006	
0,31	0,24	0,58	0,54	0,61	n.d.	0,79	0,76	0,29	0,53	0,32	
n.d.	n.d.	n.d.	n.d.	n.d.	n.d.	1,01	1,01	n.d.	n.d.	n.d.	
0,95	0,82	n.d.	n.d.	n.d.	n.d.	n.d.	n.d.	n.d.	n.d.	n.d.	
0,38	0,37	0,51	0,55	n.d.	n.d.	0,89	0,89	0,50	0,30	1,05	
n.d.	0,42	0,50	0,91	0,58	0,37	0,99	0,17	0,29	0,55	0,65	
n.d.	0,33	0,45	1,13	1,24	n.d.	0,77	0,84	n.d.	n.d.	n.d.	
0,62	0,87	0,49	0,50	0,24	0,22	0,27	0,26	0,47	0,29	0,20	
0,46	2,86	4,12	5,52	5,60	4,34	5,06	4,41	4,40	3,74	2,39	

n.d.	n.d.	n.d.	n.d.	n.d.	n.d.	n.d.	n.d.	n.d.	n.d.	n.d.	1,59	2,12
0,59	0,43	0,36	0,41	0,54	0,52	0,47	0,27	0,30	0,70	0,87		
5,64	10,28	6,50	3,98	3,85	2,34	2,41	2,10	7,64	2,65	1,17		
1,28	1,69	1,28	2,08	0,08	0,08	0,07	0,07	0,06	0,05	0,03		
0,33	0,26	0,12	0,39	n.d.	n.d.	n.d.	n.d.	n.d.	n.d.	n.d.		
0,77	0,44	0,15	0,31	0,23	0,25	0,47	0,55	0,58	0,43	0,86		
0,80	0,40	0,59	0,68	0,59	0,57	0,74	0,60	0,78	0,78	0,63		
2,21	1,40	0,91	0,57	1,31	1,43	1,55	n.d.	n.d.	n.d.	n.d.		
n.d.	n.d.	n.d.	n.d.	n.d.	n.d.	n.d.	n.d.	n.d.	n.d.	n.d.		
1,26	1,84	2,23	1,06	n.d.	n.d.	n.d.	n.d.	n.d.	n.d.	n.d.		
n.d.	n.d.	0,32	0,27	0,38	0,54	n.d.	n.d.	n.d.	n.d.	n.d.		
n.d.	n.d.	n.d.	n.d.	n.d.	n.d.	n.d.	n.d.	n.d.	n.d.	n.d.	0,65	
1,09	0,50	0,43	0,64	1,11	0,76	1,77	1,20	1,40	1,85	1,48		
1,04	n.d.	n.d.	n.d.	n.d.	n.d.	n.d.	n.d.	n.d.	n.d.	n.d.		
0,13	0,07	0,04	0,05	0,07	0,02	0,17	0,92	0,66	3,03	5,92		
0,06	4,48	1,23	0,45	3,51	1,23	1,15	n.s.	n.s.	n.d.	n.d.		
n.d.	n.d.	n.d.	0,47	0,86	0,83	0,73	0,71	0,63	0,68	n.d.		
n.d.	n.d.	n.d.	n.d.	0,50	0,90	1,07	n.d.	n.d.	n.d.	n.d.		
0,94	0,44	0,88	0,66	0,70	0,70	n.d.	n.d.	n.d.	0,76	0,83		

0,79	n.d.	0,93	1,07	0,85	n.d.	n.d.	n.d.	n.d.	n.d.	n.d.	n.d.
n.d.	n.d.	n.d.	0,92	0,81	0,78	n.d.	n.d.	n.d.	n.d.	n.d.	n.d.
0,28	0,19	0,14	0,10	0,19	0,12	0,09	0,31	0,27	0,22	n.d.	n.d.
n.d.	n.d.	n.d.	n.d.	n.d.	n.d.	n.d.	1,69	1,37	n.d.	n.d.	n.d.
0,92	0,70	0,65	1,08	1,24	n.d.	n.d.	n.d.	n.d.	n.d.	n.d.	n.d.
2,17	n.d.	n.d.	n.d.	n.d.	n.d.	n.d.	n.d.	n.d.	n.d.	n.d.	n.d.
0,03	0,02	0,07	0,09	0,08	0,08	0,14	0,16	0,09	n.d.	n.d.	0,09
1,64	1,31	1,79	2,33	4,44	3,56	2,83	2,58	2,07	2,21	2,21	1,87
n.d.	2,44	0,68	0,34	0,29	n.d.	n.d.	n.d.	n.d.	n.d.	n.d.	n.d.
2,69	4,48	3,37	5,15	8,14	1,50	n.d.	n.d.	n.d.	n.d.	4,90	15,74
n.d.	n.d.	n.d.	n.d.	n.d.	n.d.	n.d.	n.d.	6,79	9,01	5,36	2,15
0,61	n.d.	n.d.	n.d.	n.d.	n.d.	n.d.	n.d.	n.d.	n.d.	n.d.	n.d.
1,36	1,32	1,44	0,79	0,72	n.d.	n.d.	n.d.	n.d.	n.d.	n.d.	n.d.
3,90	3,34	n.d.	9,41	16,36	7,87	5,39	4,17	6,79	6,56	6,56	3,96
0,81	3,59	n.d.	n.d.	n.d.	n.d.	n.d.	n.d.	n.d.	n.d.	n.d.	n.d.
0,70	0,27	0,40	1,06	n.d.	n.d.	n.d.	n.d.	n.d.	n.d.	n.d.	n.d.
n.d.	n.d.	n.d.	n.d.	n.d.	n.d.	n.d.	n.d.	n.d.	n.d.	n.d.	n.d.
0,09	0,05	0,20	0,39	n.d.	n.d.	n.d.	n.d.	n.d.	n.d.	n.d.	n.d.
32,62	4,03	18,87	3,79	1,58	4,49	19,51	n.d.	n.d.	18,63	18,63	7,65
1,47	1,41	0,59	0,40	n.d.	n.d.	n.d.	n.d.	n.d.	n.d.	n.d.	n.d.
1,22	1,47	0,86	1,01	0,32	0,33	n.d.	n.d.	n.d.	n.d.	n.d.	n.d.
n.s.	3,39	3,92	2,45	1,91	1,43	n.d.	n.d.	n.d.	n.d.	n.d.	n.d.
n.d.	n.d.	n.d.	0,26	0,54	0,64	1,76	1,10	0,82	0,36	0,36	0,66

n.d.	n.d.	n.d.	n.d.	n.d.	n.d.	n.d.	n.d.	n.d.	n.d.	n.d.	n.d.	n.d.
0,16	0,19	0,25	0,36	0,50	2,34	2,49	3,41	2,53	0,77	0,65		
n.d.	n.d.	n.d.	n.d.	n.d.	n.d.	n.d.	n.d.	n.d.	n.d.	n.d.	n.d.	n.d.
0,20	n.d.	n.d.	n.d.	n.d.	n.d.	n.d.	n.d.	n.d.	n.d.	n.d.	n.d.	n.d.
0,10	0,09	0,08	0,11	0,31	0,31	0,16	0,16	0,22	0,21	0,22		
n.d.	n.d.	n.d.	n.d.	n.d.	n.d.	n.d.	n.d.	n.d.	n.d.	n.d.	n.d.	0,59
0,04	0,02	0,08	0,07	0,29	0,37	0,32	0,41	0,34	0,45	0,58		
n.d.	n.d.	n.d.	n.d.	n.d.	2,63	3,01	n.d.	n.d.	n.d.	n.d.	n.d.	n.d.
6,93	3,33	1,21	1,15	1,39	1,45	1,72	3,31	1,32	0,92	0,88		
n.d.	n.d.	n.d.	n.d.	n.d.	n.d.	n.d.	n.d.	n.d.	n.d.	0,03	0,03	
n.d.	n.d.	14,64	19,26	13,07	11,71	n.d.	n.d.	n.d.	n.d.	n.d.	n.d.	n.d.
n.d.	n.d.	n.d.	n.d.	n.d.	n.d.	n.d.	n.d.	n.d.	n.d.	n.d.	n.d.	n.d.
16,45	22,92	48,03	107,02	914,15	55.314,56	n.s.	n.s.	75,37	n.d.	n.d.	0,86	
n.d.	n.d.	n.d.	n.d.	n.d.	n.d.	n.d.	n.d.	n.d.	n.d.	n.d.	n.d.	0,70
n.d.	n.d.	n.d.	n.d.	n.d.	n.d.	n.d.	n.d.	n.d.	n.d.	n.d.	n.d.	n.d.
160,56	967,14	30,17	27,79	39,93	3,18	n.s.	382,61	n.d.	n.d.	n.d.	n.d.	n.d.
n.d.	0,02	0,07	0,07	n.d.	0,05	0,10	0,07	0,15	0,15	0,21		
2,63	0,76	0,76	0,99	1,23	n.d.	n.d.	n.d.	n.d.	n.d.	n.d.	n.d.	n.d.
n.d.	n.d.	n.d.	n.d.	n.d.	n.d.	n.d.	0,03	0,82	1,06	3,37	3,70	
n.d.	n.d.	n.d.	n.d.	n.d.	n.d.	n.d.	n.d.	n.d.	n.d.	n.d.	n.d.	0,71

0,09	0,18	7,52	4,52	2,12	2,20	2,16	0,56	n.d.	n.d.	n.d.
n.d.	n.s.	n.s.	n.s.	1,22	5,71	14,87	0,95	n.d.	5,54	3,06
8,07	8,07	6,59	n.d.	n.d.	n.d.	n.d.	n.d.	n.d.	n.d.	n.d.
0,14	0,16	0,10	0,12	0,14	0,19	0,25	0,50	1,38	n.d.	n.d.
n.d.	n.d.	n.d.	n.d.	n.d.	n.d.	0,01	0,01	0,01	n.d.	0,37
n.d.	n.d.	0,00	0,44	1,04	0,26	n.d.	n.d.	n.d.	n.d.	n.d.

5,90 € 23,53 € 3,59 € 4,36 € 23,52 € 1.420,02 € 2,15 € 12,86 € 4,17 € 2,25 € 1,82 €

Endeudamien to (%) % 2016	Endeudamien to (%) % 2015	Endeudamien to (%) % 2014	Endeudamien to (%) % 2013	Endeudamien to (%) % 2012	Endeudamien to (%) % 2011	Endeudamien to (%) % 2010	Endeudamien to (%) % 2009	Endeudamien to (%) % 2008	Endeudamien to (%) % 2007	Endeudamien to (%) % 2006
13,57	12,21	10,88	10,42	10,56	n.d.	64,33	62,99	58,15	90,46	77,38
n.d.	n.d.	n.d.	n.d.	n.d.	n.d.	89,89	89,56	n.d.	n.d.	n.d.
98,12	111,53	n.d.	n.d.	n.d.	n.d.	n.d.	n.d.	n.d.	n.d.	n.d.
115,89	256,05	116,73	106,23	n.d.	n.d.	101,67	101,15	98,88	98,70	92,04
n.d.	58,04	60,38	62,70	66,77	67,77	67,39	68,91	70,15	69,28	67,27
n.d.	86,87	87,27	86,87	85,62	n.d.	93,05	92,60	n.d.	n.d.	n.d.
46,87	43,40	51,86	46,72	39,81	33,15	39,93	46,50	42,21	53,65	50,59
70,36	65,13	63,94	65,01	65,59	66,95	67,88	69,37	70,97	72,71	74,09
n.d.	n.d.	n.d.	n.d.	n.d.	n.d.	n.d.	n.d.	n.d.	23,54	29,22
39,31	44,56	48,33	50,45	50,16	51,54	54,37	53,69	57,10	63,23	56,34
71,78	81,57	79,61	82,36	82,81	81,45	78,82	82,16	80,57	70,67	48,14

126,67	125,35	124,28	140,60	137,73	134,49	133,68	132,36	131,34	130,53	130,64
64,31	71,16	84,30	111,04	n.d.	n.d.	n.d.	n.d.	n.d.	n.d.	n.d.
53,94	73,69	96,01	90,17	80,37	67,58	57,23	51,48	53,33	58,71	71,02
90,20	109,04	102,02	96,89	96,18	97,61	91,42	90,66	95,66	96,62	102,55
31,31	33,43	35,02	37,84	41,87	39,24	38,00	n.d.	n.d.	n.d.	n.d.
n.d.	n.d.	n.d.	n.d.	n.d.	n.d.	n.d.	n.d.	n.d.	n.d.	n.d.
96,31	95,96	97,31	92,10	n.d.	n.d.	n.d.	n.d.	n.d.	n.d.	n.d.
n.d.	n.d.	41,42	47,07	49,34	53,08	n.d.	n.d.	n.d.	n.d.	n.d.
n.d.	n.d.	n.d.	n.d.	n.d.	n.d.	n.d.	n.d.	n.d.	n.d.	108,18
23,02	47,75	61,69	59,66	57,82	71,42	57,01	64,19	38,17	40,67	46,43
92,86	n.d.	n.d.	n.d.	n.d.	n.d.	n.d.	n.d.	n.d.	n.d.	n.d.
106,10	114,88	239,15	192,54	142,76	112,50	83,31	59,27	41,39	19,08	7,70
97,36	97,00	58,78	134,94	94,78	96,93	82,76	0,00	0,00	n.d.	n.d.
n.d.	n.d.	n.d.	166,99	132,60	106,27	114,08	119,20	122,15	137,50	n.d.
n.d.	n.d.	n.d.	n.d.	101,52	83,23	83,89	n.d.	n.d.	n.d.	n.d.
84,78	113,89	96,42	104,55	129,65	129,65	n.d.	n.d.	n.d.	115,99	123,42
78,21	n.d.	75,48	82,37	68,87	n.d.	n.d.	n.d.	n.d.	n.d.	n.d.
n.d.	n.d.	n.d.	100,67	97,04	96,95	n.d.	n.d.	n.d.	n.d.	n.d.
28,36	32,84	41,90	49,71	57,64	63,69	70,02	76,67	81,13	83,88	n.d.
n.d.	n.d.	n.d.	n.d.	n.d.	n.d.	n.d.	83,24	72,89	n.d.	n.d.
39,66	41,13	43,37	46,09	48,13	n.d.	n.d.	n.d.	n.d.	n.d.	n.d.

44,80	n.d.	n.d.	n.d.	n.d.	n.d.	n.d.	n.d.	n.d.	n.d.	n.d.	n.d.
80,78	82,96	85,40	86,85	87,69	85,94	87,69	90,06	88,76	n.d.	89,11	
42,16	40,58	35,15	27,84	20,32	26,79	32,12	36,92	41,14	38,40	43,63	
n.d.	3,85	5,45	14,54	15,63	n.d.	n.d.	n.d.	n.d.	n.d.	n.d.	n.d.
134,29	130,07	125,83	120,74	116,68	113,37	n.d.	n.d.	n.d.	102,50	100,31	
n.d.	n.d.	n.d.	n.d.	n.d.	n.d.	n.d.	6,07	100,04	112,91	94,28	
8,92	n.d.	n.d.	n.d.	n.d.	n.d.	n.d.	n.d.	n.d.	n.d.	n.d.	
52,73	50,64	43,33	70,22	75,31	n.d.	n.d.	n.d.	n.d.	n.d.	n.d.	
76,56	81,80	n.d.	80,85	77,78	71,41	74,10	73,93	73,01	75,24	72,10	
96,34	96,73	n.d.	n.d.	n.d.	n.d.	n.d.	n.d.	n.d.	n.d.	n.d.	
97,97	164,08	120,44	54,67	n.d.	n.d.	n.d.	n.d.	n.d.	n.d.	n.d.	
n.d.	n.d.	n.d.	n.d.	n.d.	n.d.	n.d.	n.d.	n.d.	n.d.	n.d.	
127,64	129,03	109,88	102,77	n.d.	n.d.	n.d.	n.d.	n.d.	n.d.	n.d.	
43,36	46,54	41,11	37,50	48,53	42,56	38,87	n.d.	n.d.	46,31	51,37	
60,35	53,06	123,95	137,53	n.d.	n.d.	n.d.	n.d.	n.d.	n.d.	n.d.	
132,20	115,44	114,21	112,53	110,47	107,08	n.d.	n.d.	n.d.	n.d.	n.d.	
0,00	28,89	24,67	37,11	48,81	64,86	n.d.	n.d.	n.d.	n.d.	n.d.	
n.d.	n.d.	n.d.	61,83	55,38	47,79	48,69	54,05	59,47	73,04	74,86	
n.d.	n.d.	n.d.	n.d.	n.d.	n.d.	n.d.	n.d.	n.d.	n.d.	n.d.	
177,35	160,85	132,64	109,23	84,58	24,12	33,44	26,72	35,84	94,53	109,10	
n.d.	n.d.	n.d.	n.d.	n.d.	n.d.	n.d.	n.d.	n.d.	n.d.	n.d.	
510,32	n.d.	n.d.	n.d.	n.d.	n.d.	n.d.	n.d.	n.d.	n.d.	n.d.	
45,77	46,55	46,92	42,05	45,67	44,92	97,40	98,58	98,45	94,71	96,67	

n.d.	n.d.	n.d.	n.d.	n.d.	n.d.	n.d.	n.d.	n.d.	n.d.	n.d.	105,59
68,01	67,47	67,26	67,30	54,73	52,61	52,97	60,97	61,77	54,75	53,28	
n.d.	n.d.	n.d.	n.d.	n.d.	61,96	51,06	n.d.	n.d.	n.d.	n.d.	n.d.
13,46	41,09	89,62	74,03	69,55	75,04	76,46	69,45	69,03	70,23	71,48	
n.d.	n.d.	n.d.	n.d.	n.d.	n.d.	n.d.	n.d.	n.d.	n.d.	97,27	96,25
n.d.	n.d.	326,66	301,63	292,32	326,10	n.d.	n.d.	n.d.	n.d.	n.d.	n.d.
n.d.	n.d.	n.d.	n.d.	n.d.	n.d.	n.d.	n.d.	n.d.	n.d.	n.d.	n.d.
88,03	89,45	93,11	94,07	94,56	91,06	90,30	88,02	77,97	n.d.	70,67	
n.d.	n.d.	n.d.	n.d.	n.d.	n.d.	n.d.	n.d.	n.d.	n.d.	n.d.	127,06
n.d.	n.d.	n.d.	n.d.	n.d.	n.d.	n.d.	n.d.	n.d.	n.d.	n.d.	n.d.
0,03	0,00	0,06	0,08	0,05	1,08	0,00	0,20	n.d.	n.d.	n.d.	n.d.
n.d.	185,07	258,73	258,73	n.d.	266,20	253,55	265,11	191,40	142,15	121,42	
96,82	125,09	125,09	101,50	81,37	n.d.	n.d.	n.d.	n.d.	n.d.	n.d.	n.d.
n.d.	n.d.	n.d.	n.d.	n.d.	n.d.	181,17	98,46	81,88	57,30	59,92	
n.d.	n.d.	n.d.	n.d.	n.d.	n.d.	n.d.	n.d.	n.d.	n.d.	n.d.	60,05
152,13	148,41	134,92	97,76	98,71	101,55	99,18	124,40	n.d.	n.d.	n.d.	n.d.
0,00	81,33	81,33	81,33	81,30	82,08	83,13	88,03	n.d.	78,30	92,68	
12,40	12,40	15,17	n.d.	n.d.	n.d.	n.d.	n.d.	n.d.	n.d.	n.d.	n.d.
36,26	32,09	54,26	46,91	61,23	61,00	43,76	26,55	19,89	n.d.	n.d.	n.d.
n.d.	n.d.	n.d.	n.d.	n.d.	n.d.	308,06	307,22	305,18	n.d.	268,43	

n.d.	n.d.	974.636,98	323,70	123,29	97,23	n.d.	n.d.	n.d.	n.d.	n.d.
------	------	------------	--------	--------	-------	------	------	------	------	------

78,03 € 81,06 € 20.821,45 € 92,15 € 79,13 € 84,57 € 84,34 € 81,68 € 80,60 € 78,76 € 84,09 €

Número empleados 2016	Número empleados 2015	Número empleados 2014	Número empleados 2013	Número empleados 2012	Número empleados 2011	Número empleados 2010	Número empleados 2009	Número empleados 2008	Número empleados 2007	Número empleados 2006
64	48	64	62	63	n.d.	106	132	399	343	190
n.d.	n.d.	n.d.	n.d.	n.d.	n.d.	30	29	n.d.	n.d.	n.d.
23	20	n.d.	n.d.	n.d.	n.d.	n.d.	n.d.	n.d.	n.d.	n.d.
15	15	16	17	n.d.	n.d.	19	21	24	4	n.d.
n.d.	17	16	16	7	n.d.	n.d.	n.d.	n.d.	1	5
n.d.	17	20	18	17	n.d.	22	23	n.d.	n.d.	n.d.
20	22	22	15	16	17	18	21	25	18	13
14	14	13	12	13	13	13	14	14	14	14
n.d.	n.d.	n.d.	n.d.	n.d.	n.d.	n.d.	n.d.	n.d.	14	13
9	9	9	14	17	16	15	16	19	18	17
8	8	8	1	6	9	10	10	13	16	10
11	10	11	10	11	10	10	11	10	8	8
10	7	4	1	n.d.	n.d.	n.d.	n.d.	n.d.	n.d.	n.d.
9	10	9	9	10	10	11	10	9	11	13
5	5	4	4	3	3	3	4	6	8	7

4	4	4	5	5	4	5	n.d.	n.d.	n.d.	n.d.
n.d.	n.d.	n.d.	n.d.	n.d.	n.d.	n.d.	n.d.	n.d.	n.d.	n.d.
5	7	5	3	n.d.	n.d.	n.d.	n.d.	n.d.	n.d.	n.d.
n.d.	n.d.	4	4	4	5	n.d.	n.d.	n.d.	n.d.	n.d.
n.d.	n.d.	n.d.	n.d.	n.d.	n.d.	n.d.	n.d.	n.d.	n.d.	13
10	10	n.d.	8	8	9	9	8	8	8	10
4	n.d.	n.d.	n.d.	n.d.	n.d.	n.d.	n.d.	n.d.	n.d.	n.d.
5	4	6	6	6	7	8	8	9	7	7
5	n.d.	n.d.	n.d.	1	1	n.d.	n.d.	n.d.	n.d.	n.d.
n.d.	n.d.	n.d.	5	7	6	7	7	7	5	n.d.
n.d.	n.d.	n.d.	n.d.	9	6	5	n.d.	n.d.	n.d.	n.d.
3	3	4	2	n.d.	n.d.	n.d.	n.d.	n.d.	4	3
3	n.d.	2	2	3	n.d.	n.d.	n.d.	n.d.	n.d.	n.d.
n.d.	n.d.	n.d.	6	8	5	n.d.	n.d.	n.d.	n.d.	n.d.
5	4	4	4	4	4	4	5	6	6	n.d.
n.d.	n.d.	n.d.	n.d.	n.d.	n.d.	n.d.	3	1	n.d.	n.d.
1	1	3	4	4	n.d.	n.d.	n.d.	n.d.	n.d.	n.d.
4	n.d.	n.d.	n.d.	n.d.	n.d.	n.d.	n.d.	n.d.	n.d.	n.d.
4	3	8	3	3	3	3	3	4	n.d.	5
4	4	4	4	4	5	6	8	7	9	10
n.d.	5	4	2	4	n.d.	n.d.	n.d.	n.d.	n.d.	n.d.
5	4	4	4	4	4	n.d.	n.d.	n.d.	2	1

n.d.	n.d.	n.d.	n.d.	n.d.	n.d.	n.d.	n.d.	3	3	2	9
1	n.d.	n.d.	n.d.	n.d.	n.d.	n.d.	n.d.	n.d.	n.d.	n.d.	n.d.
4	3	4	3	3	n.d.	n.d.	n.d.	n.d.	n.d.	n.d.	n.d.
3	3	n.d.	4	4	4	3	2	2	3	3	
2	1	n.d.	n.d.	n.d.	n.d.	n.d.	n.d.	n.d.	n.d.	n.d.	n.d.
1	n.d.	1	n.d.	n.d.	n.d.	n.d.	n.d.	n.d.	n.d.	n.d.	n.d.
n.d.	n.d.	n.d.	n.d.	n.d.	n.d.	n.d.	n.d.	n.d.	n.d.	n.d.	n.d.
1	1	2	1	n.d.	n.d.	n.d.	n.d.	n.d.	n.d.	n.d.	n.d.
2	2	2	2	1	1	2	n.d.	n.d.	3	4	
2	1	1	1	n.d.	n.d.	n.d.	n.d.	n.d.	n.d.	n.d.	n.d.
2	2	2	2	1	2	n.d.	n.d.	n.d.	n.d.	n.d.	n.d.
3	3	2	2	3	n.d.	n.d.	n.d.	n.d.	n.d.	n.d.	n.d.
n.d.	n.d.	n.d.	2	2	3	2	2	3	5	4	
n.d.	n.d.	n.d.	n.d.	n.d.	n.d.	n.d.	n.d.	n.d.	n.d.	n.d.	n.d.
2	2	2	2	2	2	2	1	2	2	3	
n.d.	n.d.	n.d.	n.d.	n.d.	n.d.	n.d.	n.d.	n.d.	n.d.	n.d.	n.d.
n.d.	n.d.	n.d.	n.d.	n.d.	n.d.	n.d.	n.d.	n.d.	n.d.	n.d.	n.d.
1	n.d.	2	4	3	12	12	4	10	8	6	
n.d.	n.d.	n.d.	n.d.	n.d.	n.d.	n.d.	n.d.	n.d.	n.d.	n.d.	1
n.d.	n.d.	n.d.	n.d.	n.d.	n.d.	n.d.	n.d.	n.d.	12	16	16
n.d.	n.d.	n.d.	n.d.	n.d.	1	2	n.d.	n.d.	n.d.	n.d.	n.d.
2	2	2	3	4	5	6	7	10	8	7	

n.d.	n.d.	n.d.	n.d.	n.d.	n.d.	n.d.	n.d.	n.d.	n.d.	1	1
n.d.	n.d.	n.d.	n.d.	n.d.	n.d.	n.d.	n.d.	n.d.	n.d.	n.d.	n.d.
n.d.	n.d.	n.d.	n.d.	n.d.	n.d.	n.d.	n.d.	n.d.	n.d.	n.d.	n.d.
n.d.	n.d.	n.d.	n.d.	n.d.	n.d.	n.d.	n.d.	n.d.	1	n.d.	1
n.d.	n.d.	n.d.	n.d.	n.d.	n.d.	n.d.	n.d.	n.d.	n.d.	n.d.	n.d.
n.d.	n.d.	n.d.	n.d.	n.d.	n.d.	n.d.	n.d.	n.d.	n.d.	n.d.	n.d.
n.d.	n.d.	n.d.	n.d.	n.d.	n.d.	n.d.	n.d.	n.d.	n.d.	n.d.	n.d.
n.d.	n.d.	n.d.	n.d.	n.d.	n.d.	n.d.	n.d.	n.d.	1	4	4
n.d.	n.d.	n.d.	n.d.	n.d.	n.d.	n.d.	n.d.	n.d.	n.d.	n.d.	n.d.
n.d.	n.d.	n.d.	3	n.d.	n.d.	n.d.	n.d.	n.d.	n.d.	n.d.	n.d.
n.d.	n.d.	n.d.	n.d.	n.d.	n.d.	n.d.	n.d.	1	3	3	4
n.d.	n.d.	n.d.	n.d.	n.d.	n.d.	n.d.	n.d.	n.d.	n.d.	n.d.	n.d.
n.d.	n.d.	n.d.	3	4	6	7	3	n.d.	n.d.	n.d.	n.d.
n.d.	n.d.	n.d.	n.d.	n.d.	n.d.	n.d.	n.d.	n.d.	n.d.	n.d.	1
n.d.	2	3	n.d.	n.d.	n.d.	n.d.	n.d.	n.d.	n.d.	n.d.	n.d.
n.d.	n.d.	1	10	13	17	17	18	8	n.d.	n.d.	n.d.
n.d.	n.d.	n.d.	n.d.	n.d.	n.d.	n.d.	n.d.	n.d.	n.d.	n.d.	n.d.
n.d.	n.d.	n.d.	n.d.	9	25	n.d.	n.d.	n.d.	n.d.	n.d.	n.d.
7,26 €	7,80 €	7,56 €	6,90 €	7,73 €	7,17 €	12,75 €	13,39 €	22,93 €	19,00 €	12,97 €	

Importe nominal EUR	Año concesión
2.987.000	2008
3.248.191	2004
701	2012
2.756	
14.316	2017
1.605	2016

480	2015
-----	------

--	--

--	--

6.869	2017
305.198	2016
3.262	2016

--	--

n.d.	
------	--

--	--

--	--

3.500	2017
-------	------

--	--

--	--

1.000	2014
n.d.	
1.404	2012
n.d.	

505.867,85 €	

6. Datos subsector de otros servicios.

		Ingresos de explotación por empleado mil 2016	Ingresos de explotación por empleado mil 2015	Ingresos de explotación por empleado mil 2014	Ingresos de explotación por empleado mil 2013	Ingresos de explotación por empleado mil 2012	Ingresos de explotación por empleado mil 2011	Ingresos de explotación por empleado mil 2010	Ingresos de explotación por empleado mil 2009	Ingresos de explotación por empleado mil 2008	Ingresos de explotación por empleado mil 2007	Ingresos de explotación por empleado mil 2006
1.	VIAJES ARAGON ESQUI SL	4.244	1.585	2.401	1.999	1.164	1.378	1.077	902	559	239	159
2.	ARAMON MONTAÑAS DE ARAGON SOCIEDAD ANONIMA	267	296	324	262	230	191	183	116	155	123	110
3.	PROYECTO S Y CONSTRUCCIONES PIRINEO SL	667	502	497	660	638	724	609	886	651	878	1.072
4.	APPLUS ITEUVE ARAGON SA (EXTINGUIDA)	n.d.	n.d.	n.d.	n.d.	n.d.	n.d.	n.d.	n.d.	n.d.	n.d.	n.d.
5.	RAPUN ORDUNA SA	204	171	149	56	61	66	94	62	n.d.	80	79
6.	LAGUARTA SERVICIOS JURIDICOS SL	58	57	53	50	50	50	56	48	43	46	45
7.	PARQUE FAUNISTICO DE LOS PIRINEOS, SA	72	60	69	44	50	54	50	61	52	58	58
8.	ELECTRICIDAD CALVO SA	315	427	414	178	195	109	117	164	135	134	112
9.	ESCUELA DE ESQUI Y DEPORTES DE NIEVE DE PANTICOSA SL	56	48	35	33	33	38	34	39	31	33	30
10.	GORGOL GUIAS DE MONTAÑA SL	84	80	91	92	76	107	73	69	69	83	107

11	ARASER SERVICIOS MONTAÑAS DE ARAGON SL	37	43	35	34	43	52	173	22	n.d.	n.d.	n.d.
12	LYS MEDITERRA NEO SL	349	36	n.s.	n.s.	n.d.	30	n.s.	n.s.	85	n.s.	n.s.
13	SERVICIOS FUNERARI OS DEL PIRINEO SOCIEDAD LIMITADA.	68	36	149	n.d.	n.d.	n.d.	n.d.	n.d.	n.d.	n.d.	n.d.
14	VALLE DE TENA BIESCAS SL PROFESION AL	56	n.d.	48	59	59	59	52	49	60	54	58
15	ROTULOS ALTO GALLEGO SL	n.d.	n.d.	42	38	75	70	n.d.	n.d.	n.d.	n.d.	n.d.
16	LAVANDERI A INDUSTRIA L TENSINA SL	43	59	37	33	n.d.	n.d.	31	33	37	41	42
17	TIROLINA VALLE DE TENA SOCIEDAD LIMITADA.	84	n.d.	n.d.	n.d.	n.d.	n.d.	n.d.	n.d.	n.d.	n.d.	n.d.
18	AKOUT ADVICE SL.	249	n.s.	n.s.	n.s.	n.s.	38	33	23	24	n.d.	n.d.
19	GARLAN GESTION INTEGRAL DE BIENES INMUEBLES Y COMUNIDA DES DE PROPIETAR IOS SL.	57	n.d.	n.d.	n.d.	n.d.	n.d.	n.d.	n.d.	n.d.	n.d.	n.d.
20	GABILOS SOFTWARE SL	33	34	34	32	31	34	32	27	41	26	29
21	SOCIEDAD DE DESARROLL	n.s.	n.s.	n.s.	n.s.	n.s.	n.s.	n.s.	n.s.	n.s.	n.d.	n.d.

**O DE
BIESCAS SL**

22	LYN SERVICIOS INMOBILIA RIOS SL	62	69	31	37	35	61	68	59	64	43	39
23	ASOC. DESARROLL O INTEGRAL CUNA DE ARAGON ADECUARA	61	61	59	42	n.d.	n.d.	n.d.	n.d.	n.d.	n.d.	n.d.

24	SERVICIOS SANITARIO S DEL PIRINEO SL	168	n.s.	n.s.	125	94	102	115	93	n.d.	n.d.	n.d.
----	---	-----	------	------	-----	----	-----	-----	----	------	------	------

25	MANTENIMIENTO DE EDIFICIOS SABIÑANIGOS SL	22	22	23	22	21	22	24	26	n.d.	n.d.	n.d.
26	ISABEL Y ROBERTO SL	n.d.	n.d.	n.d.	37	37	46	58	51	70	76	66
27	PARQUE TEMATICO DE LOS PIRINEOS, SOCIEDAD ANONIMA (EXTINGUIDA)	n.d.	n.d.	n.d.	n.d.	48	69	57	45	49	43	43
28	O SULLIVANS THE LANGUAGE SCHOOL SOCIEDAD LIMITADA	n.d.	36	39	71	99	85	88	76	105	n.d.	92
29	ARAGONESA DE SALONES RECREATIVOS SL	n.s.	n.s.	n.s.	n.s.	n.s.	n.s.	180	132	n.d.	n.d.	n.d.
30	AREA ACTIVA C&M SOCIEDAD LIMITADA.	44	31	30	26	n.s.	n.d.	n.d.	n.d.	n.d.	n.d.	n.d.
31	SALIENT 2025 SRL	26	25	22	23	540	26	33	35	25	n.d.	n.d.
32	GRUPO SERVICIOS INTEGRALES ARRANZ-LALAGUNA SOCIEDAD LIMITADA.	121	113	7	2	n.d.	n.d.	n.d.	n.d.	n.d.	n.d.	n.d.
33	COLOMBO SERGIO SL	n.d.	n.d.	n.d.	n.d.	n.d.	n.d.	60	34	n.d.	n.d.	n.d.

34	SERVICIOS DE ATENCION MEDICA DEPORTIVA SOCIEDAD LIMITADA PROFESIONAL	n.s.	n.s.	n.s.	n.s.	n.d.	n.d.	n.d.	n.d.	n.d.	n.d.	n.d.
35	NORBERTO NAVAS SL	113	113	114	114	110	108	105	104	110	n.d.	211
36	SABINANIGO ENRED SOCIEDAD DE RESPONSABILIDAD LIMITADA.	n.d.	n.d.	n.d.	n.d.	n.d.	n.d.	n.d.	n.d.	54	62	53
37	FINCAS VALLE DE TENA SL	n.s.	n.s.	n.s.	n.s.	n.s.	n.s.	n.s.	n.s.	108	n.d.	129
38	GESPORT ALTO GALLEGO SOCIEDAD LIMITADA.	15	16	19	23	28	n.d.	n.d.	n.d.	n.d.	n.d.	n.d.
39	THE PYRENEAN EXPERIENCE SL	n.s.	34	n.s.	n.s.	n.s.	n.s.	n.s.	n.s.	n.s.	n.d.	n.d.
40	FOMINA SL	n.s.	n.s.	n.s.	n.s.	68	95	121	73	77	77	77
41	CLINICA DENTAL PIRINEOS S.L.	n.d.	n.d.	n.d.	n.d.	n.d.	n.d.	n.d.	n.d.	n.d.	47	42
42	ADMINISTRACION DE FINCAS BIESCAS SL	45	45	45	45	47	47	19	n.d.	n.d.	n.s.	n.s.
43	CORIZA GRUPO SOCIEDAD LIMITADA. (EXTINGUIDA)	n.d.	n.d.	n.d.	n.d.	n.d.	42	n.s.	n.d.	n.d.	n.s.	n.s.
44	ESCARRILLA SPORT SOCIEDAD LIMITADA.	82	61	46	47	n.s.	4	n.d.	n.d.	n.d.	n.d.	n.d.

45	MANTENIMIENTOS LA PARTACUA SL.	n.s.	n.d.	n.d.	n.d.	n.d.	n.d.	n.d.	n.d.	n.d.	n.d.	n.d.	n.d.
46	GRUPO FICOLSA SL	n.s.	n.s.	n.s.	n.s.	n.s.	n.s.	n.s.	n.s.	n.s.	n.d.	n.d.	0
47	CASTISKI SOCIEDAD LIMITADA	n.d.	n.s.	n.s.	64	n.s.	n.d.	n.d.	n.d.	n.d.	n.d.	n.d.	n.d.
48	TENA PARK SOCIEDAD LIMITADA.	n.d.	n.d.	n.s.	44	1	n.d.	n.d.	n.d.	n.d.	n.d.	n.d.	n.d.
49	ASESORIA SUBIAS SOCIEDAD LIMITADA.	33	n.d.	n.d.	n.d.	n.d.	n.d.	n.d.	n.d.	n.d.	n.d.	n.d.	n.d.
50	PELUQUERIA MARIA JOSE JACA SL	21	18	30	19	20	24	25	25	21	n.d.	n.d.	31
51	HIKE PYRENEES SL.	n.d.	n.d.	n.s.	28	n.d.	n.d.	n.d.	n.d.	n.d.	n.d.	n.d.	n.d.
52	FORATATA SL	n.s.	n.s.	n.s.	n.s.	n.s.	n.s.	n.s.	n.s.	n.s.	n.s.	n.s.	n.s.
53	IBONCIECHO SL	n.s.	n.s.	n.s.	n.s.	n.s.	n.s.	n.s.	n.s.	n.s.	n.s.	42	18
54	DELTA INGENIERIA Y DESARROLLO SOSTENIBLE SL	46	44	31	33	31	n.d.	n.d.	n.d.	n.d.	n.d.	n.d.	n.d.
55	ARAGON21 SL	n.s.	n.d.	n.d.	117	85	95	115	97	112	n.d.	n.d.	n.d.
56	NERO DESIGN SL.	n.s.	60	n.s.	n.d.	n.d.	n.d.	n.d.	n.d.	n.d.	n.d.	n.d.	n.d.
57	TANATORIO SANTA OROSIA SL	n.s.	n.s.	n.s.	n.s.	n.s.	n.s.	n.s.	n.s.	n.s.	n.s.	n.s.	n.s.
58	PANTICOSA ACTIVA SL.	n.d.	n.d.	n.d.	41	n.s.	n.d.	n.d.	n.d.	n.d.	n.d.	n.d.	n.d.
59	SOL Y NIEVE GESTION INMOBILIARIA SL.	40	41	n.s.	n.s.	n.s.	n.d.	n.d.	n.d.	n.d.	n.d.	n.d.	n.d.
60	ASUN INVERSIONES DEL	n.s.	n.s.	n.s.	n.s.	n.s.	n.s.	n.s.	n.s.	n.s.	n.s.	n.s.	n.d.

	SERRABLO SL												
61	EOLUS AVIACION SOCIEDAD LIMITADA.	n.d.	n.d.	n.d.	n.d.	n.d.	n.d.	n.d.	n.d.	n.d.	n.s.	n.d.	
62	NERTRIOF SL	n.s.	n.s.	n.s.	n.s.	n.s.	n.s.	n.s.	n.s.	n.s.	n.s.	n.s.	
63	ESCUACHO MANTENIMIENTOS SL	19	13	19	20	21	19	13	27	n.d.	34	n.s.	
64	FINCAS SOLANAS PIRINEOS SL (EXTINGUIDA)	n.d.	n.d.	n.d.	35	28	n.d.	n.d.	n.d.	n.d.	n.d.	n.d.	
65	FUNERARIA SANTA OROSIA S.L.	n.d.	n.d.	n.d.	31	223	87	n.s.	n.d.	n.d.	n.d.	104	
66	EXCLUSIVA SARA SL	n.d.	n.s.	n.s.	n.s.	n.s.	n.s.	44	307	200	236	227	
67	TRAMASPORT SOCIEDAD LIMITADA (EXTINGUIDA)	n.d.	n.s.	n.s.	n.s.	n.d.	n.d.	n.d.	n.d.	n.d.	n.d.	n.d.	
68	GRANALLADOS SABIÑANIGO SL	n.d.	n.d.	n.s.	n.s.	n.s.	n.s.	n.s.	n.s.	n.s.	n.s.	n.s.	
69	FINCAS NAVERO SL	n.d.	23	17	38	19	94	55	n.d.	53	25	23	
70	TRICYCLO INDOOR SOCIEDAD LIMITADA.	n.s.	n.s.	n.s.	n.s.	n.s.	n.d.	n.d.	n.d.	n.d.	n.d.	n.d.	
71	SERVICIOS DOMESTICOS DEL PIRINEO SL.	n.d.	n.d.	n.d.	n.d.	n.d.	n.d.	n.d.	n.d.	n.d.	17	99	
72	SERVICIOS VETERINARIOS GANADEROS SANTA OROSIA	n.d.	17	n.s.	n.d.	n.d.	n.d.	n.d.	n.d.	n.d.	n.d.	n.d.	

	SOCIEDAD LIMITADA.												
73	FERESCAR SL	n.s.	n.s.	n.s.	n.s.	n.s.	n.s.	n.s.	n.s.	n.s.	n.s.	n.d.	n.d.
74	RIO AURIN SOCIEDAD LIMITADA.	n.s.	n.s.	n.d.	n.d.	n.d.	n.d.	n.d.	n.d.	n.d.	n.d.	n.d.	n.d.
75	PROJECT CELL SL (EXTINGUIDA)	n.d.	n.d.	n.d.	n.d.	n.d.	n.s.	n.s.	n.s.	n.s.	n.s.	n.s.	n.s.
76	AGROCAPIT IELLOS XXI SOCIEDAD LIMITADA	n.s.	n.s.	n.s.	n.s.	n.s.	n.s.	n.d.	n.d.	n.d.	n.d.	n.d.	n.d.
77	ARTERIA 64 SL	12	20	12	21	n.s.	42	40	n.s.	72	n.d.	n.d.	n.d.
78	SERVICIOS INMOBILIARIOS FORMIGAL SOCIEDAD LIMITADA.	n.s.	n.d.	n.d.	n.d.	n.d.	n.d.	n.d.	n.d.	n.d.	n.d.	n.d.	n.d.
79	BARRIO TELEFONIA SL	n.d.	n.d.	n.s.	n.s.	n.s.	27	32	72	83	232	168	
80	RECREATIVOS FIESTA SA	3	23	27	63	104	n.s.	n.d.	n.d.	n.d.	n.d.	n.d.	n.d.
81	JARON PATRIMONIAL SL.	n.d.	n.s.	22	n.s.	n.d.	n.d.	n.d.	n.d.	n.d.	n.d.	n.d.	n.d.
82	ATOBI GRUPO INMOBILIARIO SL. (EXTINGUIDA)	n.d.	n.d.	n.d.	n.d.	n.d.	3	n.d.	n.d.	58	24	127	
83	LOS IBONES DE ANAYET SL	n.d.	n.d.	n.d.	n.d.	n.d.	n.d.	n.d.	n.d.	n.d.	n.s.	n.s.	
84	THED GOES SOCIEDAD LIMITADA	n.s.	n.s.	n.s.	n.s.	86	134	n.d.	n.d.	n.d.	n.d.	n.d.	n.d.
85	FERRER SATUE SL	n.s.	n.s.	n.s.	n.s.	n.s.	n.s.	n.s.	n.s.	n.s.	n.s.	n.s.	n.s.

86	GESTION INMOBILIARIA PIRINIEVE SL (EXTINGUIDA)	n.d.	n.d.	n.d.	n.d.	n.s.	n.s.	n.s.	4	1	1.143	116
87	TUBERBAY SERVICIOS Y TIEMPO LIBRE S.L.(EXTINGUIDA)	n.d.	n.d.	n.d.	n.d.	n.d.	n.d.	n.d.	n.d.	n.d.	n.d.	n.d.
88	LAGUARTURA SL	n.d.	n.d.	n.d.	n.d.	n.d.	n.d.	n.d.	n.d.	n.s.	n.s.	23
89	AGUAS DE PANTICOSA GESTION SL (EN LIQUIDACION)	n.d.	n.d.	n.d.	n.d.	n.d.	n.d.	n.d.	n.d.	n.d.	n.d.	n.s.
90	APARTAMENTOS TRINISAN SL	n.d.	n.d.	n.d.	n.d.	n.d.	n.d.	n.d.	n.d.	n.d.	n.d.	n.d.
91	ARTICALEN GUA-LAS BOZOSAS SL	n.d.	n.d.	n.d.	n.d.	n.d.	n.d.	n.d.	n.d.	n.d.	n.d.	n.d.
92	BADAVILLA SL	n.d.	n.d.	17	14	14	14	n.d.	n.d.	n.d.	n.d.	n.d.
93	CASINO DE PANTICOSA SA (EXTINGUIDA)	n.d.	n.d.	n.d.	n.d.	n.d.	0	0	1	8	3	3
94	IBON DE COANGA SL	n.d.	n.d.	n.d.	n.d.	n.d.	n.d.	n.d.	n.d.	n.s.	n.d.	n.d.
95	JAL GESTIONES SL	n.d.	n.d.	n.s.	29	46	30	35	13	12	n.d.	19
96	LUSMAR URBANA 2010 SOCIEDAD LIMITADA. (EXTINGUIDA)	n.d.	n.d.	n.d.	n.d.	n.d.	n.d.	n.d.	n.d.	n.d.	n.d.	n.d.
97	MARINEL S.L. (EXTINGUIDA)	n.d.	n.d.	n.d.	n.d.	n.d.	n.d.	n.d.	n.d.	n.d.	n.d.	n.d.

98	OS'DIAPLE S SL.	n.d.	n.d.	n.d.	n.d.	n.d.	n.d.	n.d.	n.d.	n.d.	n.d.	n.d.
99	PENA FORATATA S.L.	n.d.	n.d.	n.d.	n.d.	n.d.	n.d.	n.d.	n.d.	n.d.	n.d.	n.d.
100	PERIAL 2012 SOCIEDAD LIMITADA.	n.d.	n.d.	n.d.	n.d.	n.d.	n.d.	n.d.	n.d.	n.d.	n.d.	n.d.
101	PIONERA DESARROLLO Y EMPRESA SOCIEDAD LIMITADA.	n.d.	n.d.	49	25	n.d.	n.d.	n.d.	n.d.	n.d.	n.d.	n.d.
102	PRIVILEGIOS GESTION SL	n.d.	n.d.	n.d.	48	80	72	68	34	102	n.s.	n.s.
103	PROMOTEN A ENTERPRISE SL	n.d.	n.d.	n.d.	n.d.	n.d.	n.d.	n.s.	n.d.	n.d.	n.d.	n.d.
104	PYR GUIAS PANTICOSA SL	n.d.	n.d.	n.d.	n.d.	n.d.	n.d.	n.d.	n.s.	27	29	46
105	SERVICIOS FOTOGRAFICOS DEL PIRINEO SL	n.d.	n.d.	n.s.	20	n.d.	36	37	41	24	52	50
106	THE DUCK & THE WHISTLE REAL ESTATE SL	n.d.	n.d.	n.d.	n.d.	n.d.	n.d.	n.d.	n.d.	n.d.	n.d.	n.d.

media 218,78 € 123,44 € 143,90 € 108,18 € 123,99 € 106,89 € 108,34 € 110,03 € 96,54 € 137,32 € 102,96 €

Coste medio de los empleados mil 2016	Coste medio de los empleados mil 2015	Coste medio de los empleados mil 2014	Coste medio de los empleados mil 2013	Coste medio de los empleados mil 2012	Coste medio de los empleados mil 2011	Coste medio de los empleados mil 2010	Coste medio de los empleados mil 2009	Coste medio de los empleados mil 2008	Coste medio de los empleados mil 2007	Coste medio de los empleados mil 2006
95	39	38	35	32	37	33	30	29	31	18
52	67	58	52	50	58	54	50	45	51	51

35	34	46	43	42	65	48	48	44	40	43
n.d.	n.d.	n.d.	n.d.	n.d.	n.d.	n.d.	n.d.	n.d.	n.d.	n.d.
30	28	28	26	28	33	31	28	n.d.	24	20
31	33	29	30	31	30	35	28	27	26	23
27	24	30	24	27	26	26	30	25	21	23
43	42	41	25	25	31	30	20	21	20	21
46	38	29	28	28	33	28	30	21	18	19
17	19	20	21	14	23	23	24	24	27	35
32	35	28	26	28	24	16	9	n.d.	n.d.	n.d.
11	11	n.d.	n.d.	n.d.	8	n.s.	n.s.	30	n.s.	n.d.
18	8	31	n.d.	n.d.	n.d.	n.d.	n.d.	n.d.	n.d.	n.d.
33	n.d.	27	32	33	31	32	33	33	29	30
n.d.	n.d.	19	17	27	32	n.d.	n.d.	n.d.	n.d.	n.d.
18	25	19	17	n.d.	n.d.	19	17	19	17	18
42	n.d.	n.d.	n.d.	n.d.	n.d.	n.d.	n.d.	n.d.	n.d.	n.d.
28	n.s.	n.s.	n.s.	n.d.	4	12	9	9	n.d.	n.d.
27	n.d.	n.d.	n.d.	n.d.	n.d.	n.d.	n.d.	n.d.	n.d.	n.d.
22	22	22	22	16	18	17	13	16	16	16
n.d.	n.d.	n.d.	n.s.	n.s.	n.s.	n.s.	n.s.	n.s.	n.d.	n.d.

24	30	18	15	15	22	20	23	20	19	14
34	38	37	31	n.d.	n.d.	n.d.	n.d.	n.d.	n.d.	n.d.

51	n.s.	n.s.	20	21	23	28	25	n.d.	n.d.	n.d.
19	20	21	17	19	18	18	18	n.d.	n.d.	n.d.
n.d.	n.d.	n.d.	21	25	25	33	24	19	19	17
n.d.	n.d.	n.d.	n.d.	49	22	44	27	28	24	21

n.d.	14	16	23	34	29	39	33	29	n.d.	28
n.d.	n.d.	n.d.	n.d.	n.d.	n.d.	9	8	n.d.	n.d.	n.d.
29	17	20	17	n.s.	n.d.	n.d.	n.d.	n.d.	n.d.	n.d.
29	28	22	27	28	26	25	26	30	n.d.	n.d.
31	28	4	2	n.d.	n.d.	n.d.	n.d.	n.d.	n.d.	n.d.
n.d.	n.d.	n.d.	n.d.	n.d.	n.d.	14	12	n.d.	n.d.	n.d.
n.s.	n.s.	n.s.	n.s.	n.d.	n.d.	n.d.	n.d.	n.d.	n.d.	n.d.
27	27	27	27	32	27	27	27	27	n.d.	33
n.d.	n.d.	n.d.	n.d.	n.d.	n.d.	n.d.	n.d.	17	17	9
n.d.	n.d.	n.d.	n.d.	n.d.	n.d.	n.d.	n.d.	25	n.d.	19
12	13	16	18	25	n.d.	n.d.	n.d.	n.d.	n.d.	n.d.
n.d.	0	n.d.	n.d.	n.d.	n.d.	n.d.	n.d.	n.d.	n.d.	n.d.
n.d.	n.d.	n.d.	n.s.	36	43	39	31	33	31	30
n.d.	n.d.	n.d.	n.d.	n.d.	n.d.	n.d.	n.d.	n.d.	19	17
21	24	23	22	22	22	9	n.d.	n.d.	n.d.	n.d.
n.d.	n.d.	n.d.	n.d.	n.d.	18	n.d.	n.d.	n.d.	n.d.	n.d.
18	17	15	10	n.s.	2	n.d.	n.d.	n.d.	n.d.	n.d.
n.s.	n.d.	n.d.	n.d.	n.d.	n.d.	n.d.	n.d.	n.d.	n.d.	n.d.
n.d.	n.d.	n.d.	n.d.	n.d.	n.d.	n.d.	n.d.	n.d.	n.d.	2
n.d.	n.s.	n.s.	22	n.s.	n.d.	n.d.	n.d.	n.d.	n.d.	n.d.

n.d.	n.d.	n.s.	12	1	n.d.	n.d.	n.d.	n.d.	n.d.	n.d.	n.d.
25	n.d.	n.d.	n.d.	n.d.	n.d.	n.d.	n.d.	n.d.	n.d.	n.d.	n.d.
13	14	15	11	11	11	11	10	10	n.d.	15	
n.d.	n.d.	n.s.	10	n.d.	n.d.	n.d.	n.d.	n.d.	n.d.	n.d.	n.d.
n.d.	n.d.	n.d.	n.d.	n.d.	n.d.	n.d.	n.d.	n.d.	n.d.	n.d.	n.d.
n.d.	n.d.	n.d.	n.d.	n.d.	n.d.	n.d.	n.d.	n.d.	n.d.	7	18
0	0	25	25	25	n.d.	n.d.	n.d.	n.d.	n.d.	n.d.	n.d.
n.s.	n.d.	n.d.	36	28	28	29	25	27	n.d.	n.d.	
n.s.	4	n.s.	n.d.	n.d.	n.d.	n.d.	n.d.	n.d.	n.d.	n.d.	n.d.
n.s.	n.s.	n.s.	n.d.	n.d.	n.d.	n.d.	n.d.	n.d.	n.d.	n.d.	n.d.
n.d.	n.d.	n.d.	31	n.s.	n.d.	n.d.	n.d.	n.d.	n.d.	n.d.	n.d.
149	151	n.s.	n.d.	n.d.	n.d.	n.d.	n.d.	n.d.	n.d.	n.d.	n.d.
n.d.	n.d.	n.d.	n.d.	n.d.	n.d.	n.d.	n.d.	n.d.	n.d.	n.d.	n.d.
n.d.	n.d.	n.d.	n.d.	n.d.	n.d.	n.d.	n.d.	n.d.	n.d.	n.d.	n.d.
n.d.	n.d.	n.d.	n.d.	n.d.	n.d.	n.d.	n.d.	n.d.	n.d.	n.d.	n.d.
15	10	16	15	21	14	11	26	n.d.	22	n.s.	
n.d.	n.d.	n.d.	8	8	n.d.	n.d.	n.d.	n.d.	n.d.	n.d.	n.d.
n.d.	n.d.	n.d.	8	50	19	n.s.	n.d.	n.d.	n.d.	n.d.	29
n.d.	n.d.	n.d.	n.d.	n.d.	n.s.	35	48	26	25	25	
n.d.	n.s.	n.s.	n.s.	n.d.	n.d.	n.d.	n.d.	n.d.	n.d.	n.d.	n.d.
n.d.	n.d.	n.s.	n.s.	n.s.	n.s.	n.s.	n.s.	n.s.	n.s.	n.s.	n.s.
n.d.	17	5	8	8	15	11	n.d.	42	21	23	
n.s.	n.s.	n.s.	n.s.	n.s.	n.d.	n.d.	n.d.	n.d.	n.d.	n.d.	n.d.

n.d.	n.d.	n.d.	n.d.	n.d.	n.d.	n.d.	n.d.	n.d.	n.d.	n.d.	36	26
n.d.	8	n.s.	n.d.	n.d.	n.d.	n.d.	n.d.	n.d.	n.d.	n.d.	n.d.	n.d.
n.d.	n.d.	n.d.	n.d.	n.d.	n.d.	n.d.	n.d.	n.d.	n.d.	n.d.	n.d.	n.d.
n.d.	n.d.	n.d.	n.d.	n.d.	n.d.	n.d.	n.d.	n.d.	n.d.	n.d.	n.d.	n.d.
n.d.	n.d.	n.d.	n.d.	n.d.	n.d.	n.d.	n.d.	n.d.	n.d.	n.d.	n.d.	n.d.
12	12	12	12	n.d.	15	9	n.s.	33	n.d.	n.d.	n.d.	n.d.
n.d.	n.d.	n.d.	n.d.	n.d.	n.d.	n.d.	n.d.	n.d.	n.d.	n.d.	n.d.	n.d.
n.d.	n.d.	n.d.	n.d.	n.s.	6	7	12	13	26	17	n.d.	n.d.
11	21	26	27	8	n.s.	n.d.	n.d.	n.d.	n.d.	n.d.	n.d.	n.d.
n.d.	n.s.	0	n.d.	n.d.	n.d.	n.d.	n.d.	n.d.	n.d.	n.d.	n.d.	n.d.
n.d.	n.d.	n.d.	n.d.	n.d.	37	n.d.	n.d.	40	15	31	n.d.	n.d.
n.d.	n.d.	n.d.	n.d.	n.d.	n.d.	n.d.	n.d.	n.d.	n.d.	n.d.	n.d.	n.d.
n.d.	n.d.	n.d.	n.d.	25	39	n.d.	n.d.	n.d.	n.d.	n.d.	n.d.	n.d.
n.d.	n.d.	n.d.	n.d.	n.d.	n.d.	n.d.	n.d.	n.d.	n.d.	n.d.	n.d.	n.d.
n.d.	n.d.	n.d.	n.d.	n.s.	n.s.	n.s.	40	43	54	3	n.d.	n.d.
n.d.	n.d.	n.d.	n.d.	n.d.	n.d.	n.d.	n.d.	n.d.	n.d.	n.d.	n.d.	n.d.
n.d.	n.d.	n.d.	n.d.	n.d.	n.d.	n.d.	n.d.	n.d.	n.d.	n.s.	12	n.d.
n.d.	n.d.	n.d.	n.d.	n.d.	n.d.	n.d.	n.d.	n.d.	n.d.	n.d.	n.d.	n.d.
n.d.	n.d.	n.d.	n.d.	n.d.	n.d.	n.d.	n.d.	n.d.	n.d.	n.d.	n.d.	n.d.

n.d.	n.d.	n.d.	n.d.	n.d.	n.d.	n.d.	n.d.	n.d.	n.d.	n.d.	n.d.
n.d.	n.d.	5	8	6	3	n.d.	n.d.	n.d.	n.d.	n.d.	n.d.
n.d.	n.d.	n.d.	n.d.	n.s.	60	12	24	32	27	26	
n.d.	n.d.	n.d.	n.d.	n.d.	n.d.	n.d.	n.d.	n.d.	n.d.	n.d.	n.d.
n.d.	n.d.	n.d.	16	21	21	21	20	21	n.d.	21	
n.d.	n.d.	n.d.	n.d.	n.d.	n.d.	n.d.	n.d.	n.d.	n.d.	n.d.	n.d.
n.d.	n.d.	n.d.	n.d.	n.d.	n.d.	n.d.	n.d.	n.d.	n.d.	n.d.	n.d.
n.d.	n.d.	n.d.	n.d.	n.d.	n.d.	n.d.	n.d.	n.d.	n.d.	n.d.	n.d.
n.d.	n.d.	n.d.	n.d.	n.d.	n.d.	n.d.	n.d.	n.d.	n.d.	n.d.	n.d.
n.d.	n.d.	n.d.	n.d.	n.d.	n.d.	n.d.	n.d.	n.d.	n.d.	n.d.	n.d.
n.d.	n.d.	11	12	n.d.	n.d.	n.d.	n.d.	n.d.	n.d.	n.d.	n.d.
n.d.	n.d.	n.d.	13	26	23	28	19	33	n.d.	n.d.	
n.d.	n.d.	n.d.	n.d.	n.d.	n.d.	n.d.	n.d.	n.d.	n.d.	n.d.	n.d.
n.d.	n.d.	n.d.	n.d.	n.d.	n.d.	n.d.	n.d.	n.d.	12	25	36
n.d.	n.d.	n.s.	11	n.d.	16	14	14	11	13	17	
n.d.	n.d.	n.d.	n.d.	n.d.	n.d.	n.d.	n.d.	n.d.	n.d.	n.d.	n.d.

31,36 € 26,26 € 22,77 € 20,71 € 24,95 € 25,29 € 24,37 € 24,65 € 26,05 € 24,87 € 22,44 €

Ingresos de explotación mil EUR 2016	Ingresos de explotación mil EUR 2015	Ingresos de explotación mil EUR 2014	Ingresos de explotación mil EUR 2013	Ingresos de explotación mil EUR 2012	Ingresos de explotación mil EUR 2011	Ingresos de explotación mil EUR 2010	Ingresos de explotación mil EUR 2009	Ingresos de explotación mil EUR 2008	Ingresos de explotación mil EUR 2007	Ingresos de explotación mil EUR 2006
12.733	11.094	12.004	9.993	6.984	11.023	10.767	6.316	5.035	957	319

10.681	10.959	12.307	12.048	11.484	9.762	9.909	6.291	8.984	5.060	3.522
3.334	3.013	1.987	3.299	3.830	2.895	3.655	6.200	4.560	6.148	6.431
n.d.	n.d.	n.d.	n.d.	n.d.	n.d.	n.d.	n.d.	n.d.	n.d.	n.d.
818	686	746	280	364	396	564	372	n.d.	482	471
749	627	587	555	601	602	674	622	562	597	591
721	537	484	353	353	429	397	427	416	518	520
631	853	828	534	973	873	1.056	2.298	2.025	2.950	2.454
560	387	353	358	265	416	414	347	277	199	182
421	400	362	367	380	428	441	414	413	250	213
367	385	390	304	341	415	173	44	n.d.	n.d.	n.d.
349	36	38	52	n.d.	30	26	25	85	79	12
341	432	448	n.d.	n.d.	n.d.	n.d.	n.d.	n.d.	n.d.	n.d.
333	n.d.	339	351	294	297	261	295	302	215	174
n.d.	n.d.	291	302	522	141	n.d.	n.d.	n.d.	n.d.	n.d.
259	237	221	195	n.d.	n.d.	185	231	186	248	211
253	n.d.	n.d.	n.d.	n.d.	n.d.	n.d.	n.d.	n.d.	n.d.	n.d.
249	216	50	44	46	38	33	70	72	n.d.	n.d.
228	n.d.	n.d.	n.d.	n.d.	n.d.	n.d.	n.d.	n.d.	n.d.	n.d.
198	204	201	191	216	202	225	214	247	184	145

196	271	101	49	794	328	4	6	5	n.d.	n.d.
187	208	154	185	176	243	273	236	257	173	193
183	184	177	167	n.d.	n.d.	n.d.	n.d.	n.d.	n.d.	n.d.

168	172	114	125	94	102	115	93	n.d.	n.d.	n.d.
152	153	158	154	166	179	193	204	n.d.	n.d.	n.d.
n.d.	n.d.	n.d.	148	149	183	174	206	210	229	197
n.d.	n.d.	n.d.	n.d.	144	343	396	894	975	1.120	1.041

n.d.	143	231	354	296	340	354	380	527	n.d.	458
137	133	69	74	113	125	180	132	n.d.	n.d.	n.d.
131	93	60	26	7	n.d.	n.d.	n.d.	n.d.	n.d.	n.d.
130	126	131	136	3.243	185	260	247	75	n.d.	n.d.
121	113	7	2	n.d.	n.d.	n.d.	n.d.	n.d.	n.d.	n.d.
n.d.	n.d.	n.d.	n.d.	n.d.	n.d.	121	102	n.d.	n.d.	n.d.
113	157	87	75	n.d.	n.d.	n.d.	n.d.	n.d.	n.d.	n.d.
113	113	114	114	110	108	105	104	110	n.d.	211
n.d.	n.d.	n.d.	n.d.	n.d.	n.d.	n.d.	n.d.	107	124	53
107	108	51	37	46	100	146	131	108	n.d.	258
103	110	114	113	111	n.d.	n.d.	n.d.	n.d.	n.d.	n.d.
98	69	56	95	53	98	78	89	52	n.d.	n.d.
96	96	114	171	203	285	485	1.749	1.855	2.013	1.848
n.d.	n.d.	n.d.	n.d.	n.d.	n.d.	n.d.	n.d.	n.d.	93	83
91	90	90	89	95	93	97	n.d.	n.d.	19	20
n.d.	n.d.	n.d.	n.d.	n.d.	84	179	n.d.	n.d.	79	35
82	61	46	47	30	4	n.d.	n.d.	n.d.	n.d.	n.d.
81	n.d.	n.d.	n.d.	n.d.	n.d.	n.d.	n.d.	n.d.	n.d.	n.d.

78	74	75	92	143	71	10	5	n.d.	n.d.	n.d.
n.d.	73	59	64	50	n.d.	n.d.	n.d.	n.d.	n.d.	n.d.
n.d.	n.d.	70	44	3	n.d.	n.d.	n.d.	n.d.	n.d.	n.d.
65	n.d.	n.d.	n.d.	n.d.	n.d.	n.d.	n.d.	n.d.	n.d.	n.d.
63	55	60	58	60	72	74	74	63	n.d.	62
n.d.	n.d.	57	56	n.d.	n.d.	n.d.	n.d.	n.d.	n.d.	n.d.
52	44	50	58	67	99	146	149	168	107	122
52	52	54	54	81	81	81	81	42	42	18
46	44	31	33	31	n.d.	n.d.	n.d.	n.d.	n.d.	n.d.
44	n.d.	n.d.	234	255	284	346	389	449	n.d.	n.d.
43	60	25	n.d.	n.d.	n.d.	n.d.	n.d.	n.d.	n.d.	n.d.
42	54	55	44	24	27	36	42	42	41	39
n.d.	n.d.	n.d.	41	30	n.d.	n.d.	n.d.	n.d.	n.d.	n.d.
40	41	21	12	21	n.d.	n.d.	n.d.	n.d.	n.d.	n.d.
40	29	35	52	103	107	95	80	75	23	n.d.
n.d.	n.d.	n.d.	n.d.	n.d.	n.d.	n.d.	n.d.	n.d.	40	n.d.
38	38	50	57	72	66	61	58	56	57	51
38	38	39	39	42	38	25	27	n.d.	34	32
n.d.	n.d.	n.d.	35	28	n.d.	n.d.	n.d.	n.d.	n.d.	n.d.
n.d.	n.d.	n.d.	31	223	260	308	n.d.	n.d.	n.d.	416
n.d.	31	31	30	29	29	44	307	1.600	1.655	1.592
n.d.	25	21	28	n.d.	n.d.	n.d.	n.d.	n.d.	n.d.	n.d.
n.d.	n.d.	24	17	15	29	76	98	144	452	558
n.d.	23	17	38	19	94	165	n.d.	53	51	23

22	23	18	22	7	n.d.	n.d.	n.d.	n.d.	n.d.	n.d.	
n.d.	n.d.	n.d.	n.d.	n.d.	n.d.	n.d.	n.d.	n.d.	n.d.	17	198
n.d.	17	7	n.d.	n.d.	n.d.	n.d.	n.d.	n.d.	n.d.	n.d.	n.d.
16	16	16	16	22	27	26	43	35	n.d.	n.d.	
15	5	n.d.	n.d.	n.d.	n.d.	n.d.	n.d.	n.d.	n.d.	n.d.	n.d.
n.d.	n.d.	n.d.	n.d.	n.d.	14	24	9	74	68	125	
13	13	10	11	11	11	n.d.	n.d.	n.d.	n.d.	n.d.	
12	20	12	21	21	42	40	54	72	n.d.	n.d.	
11	n.d.	n.d.	n.d.	n.d.	n.d.	n.d.	n.d.	n.d.	n.d.	n.d.	
n.d.	n.d.	8	28	57	80	96	216	334	463	337	
6	45	55	63	104	110	n.d.	n.d.	n.d.	n.d.	n.d.	
n.d.	5	22	21	n.d.	n.d.	n.d.	n.d.	n.d.	n.d.	n.d.	
n.d.	n.d.	n.d.	n.d.	n.d.	5	n.d.	n.d.	642	334	1,774	
n.d.	n.d.	n.d.	n.d.	n.d.	n.d.	n.d.	n.d.	n.d.	5	12	
3	3	2	4	86	268	n.d.	n.d.	n.d.	n.d.	n.d.	
2	2	2	2	2	2	2	2	2	2	2	
n.d.	n.d.	n.d.	n.d.	0	20	33	4	1	1.143	116	
n.d.	n.d.	n.d.	n.d.	n.d.	n.d.	n.d.	n.d.	n.d.	n.d.	n.d.	
n.d.	n.d.	n.d.	n.d.	n.d.	n.d.	n.d.	n.d.	0	11	23	

n.d.	n.d.	n.d.	n.d.	n.d.	n.d.	n.d.	n.d.	n.d.	n.d.	n.d.	50
n.d.	n.d.	n.d.	n.d.	n.d.	n.d.	n.d.	n.d.	n.d.	n.d.	n.d.	n.d.
n.d.	n.d.	n.d.	n.d.	n.d.	n.d.	n.d.	n.d.	n.d.	n.d.	n.d.	n.d.
n.d.	n.d.	17	14	14	14	n.d.	n.d.	n.d.	n.d.	n.d.	n.d.
n.d.	n.d.	n.d.	n.d.	n.d.	n.d.	n.d.	n.d.	11	155	119	105
n.d.	n.d.	n.d.	n.d.	n.d.	n.d.	n.d.	n.d.	n.d.	2	n.d.	n.d.
n.d.	n.d.	15	29	46	30	35	13	12	n.d.	n.d.	19
n.d.	n.d.	n.d.	n.d.	n.d.	n.d.	n.d.	n.d.	n.d.	n.d.	n.d.	n.d.
n.d.	n.d.	n.d.	n.d.	n.d.	n.d.	n.d.	n.d.	n.d.	n.d.	n.d.	n.d.
n.d.	n.d.	n.d.	n.d.	n.d.	n.d.	n.d.	n.d.	n.d.	n.d.	n.d.	n.d.
n.d.	n.d.	n.d.	n.d.	n.d.	n.d.	n.d.	n.d.	n.d.	n.d.	n.d.	n.d.
n.d.	n.d.	n.d.	n.d.	n.d.	n.d.	n.d.	n.d.	n.d.	n.d.	n.d.	n.d.
n.d.	n.d.	49	25	n.d.	n.d.	n.d.	n.d.	n.d.	n.d.	n.d.	n.d.
n.d.	n.d.	n.d.	193	319	506	544	614	102	57	n.d.	10
n.d.	n.d.	n.d.	n.d.	n.d.	n.d.	n.d.	6	n.d.	n.d.	n.d.	n.d.
n.d.	n.d.	n.d.	n.d.	n.d.	n.d.	n.d.	n.d.	1	80	115	183
n.d.	n.d.	14	40	n.d.	72	75	82	73	104	n.d.	100
n.d.	n.d.	n.d.	n.d.	n.d.	n.d.	n.d.	n.d.	n.d.	n.d.	n.d.	n.d.
625,11 €	574,09 €	515,40 €	471,31 €	555,94 €	572,53 €	634,97 €	609,77 €	660,84 €	620,43 €	533,50 €	

Resultado del Ejercicio mil EUR 2016	Resultado del Ejercicio mil EUR 2015	Resultado del Ejercicio mil EUR 2014	Resultado del Ejercicio mil EUR 2013	Resultado del Ejercicio mil EUR 2012	Resultado del Ejercicio mil EUR 2011	Resultado del Ejercicio mil EUR 2010	Resultado del Ejercicio mil EUR 2009	Resultado del Ejercicio mil EUR 2008	Resultado del Ejercicio mil EUR 2007	Resultado del Ejercicio mil EUR 2006
21	35	38	1	2	-520	-424	-217	-6	6	1
2.883	-7.272	-15.258	-11.068	-5.845	-1.582	-6.030	-8.412	-5.411	-9.713	588
128	94	75	251	254	86	245	290	168	576	332
n.d.	n.d.	n.d.	n.d.	n.d.	n.d.	n.d.	n.d.	n.d.	n.d.	n.d.
89	36	6	-13	-90	-122	70	-20	n.d.	86	56
86	50	47	45	44	67	34	52	67	47	61
64	45	30	-16	-24	17	-50	21	11	73	35
-20	-35	11	-41	-58	-44	-43	-9	3	-10	-98
26	9	-8	0	-3	-25	9	9	16	27	6
-3	-45	-5	1	42	61	58	47	-1	-55	-28
-63	-81	-140	-194	-219	-253	-307	-229	n.d.	-204	n.d.
45	-7	-8	-11	n.d.	0	-1	-8	11	34	-9
54	108	124	n.d.	n.d.	n.d.	n.d.	n.d.	n.d.	n.d.	n.d.
0	n.d.	-49	2	5	5	7	-12	31	-19	6
n.d.	n.d.	-24	-6	29	0	n.d.	n.d.	n.d.	n.d.	n.d.
39	32	1	-3	n.d.	n.d.	-39	-3	-31	17	0
26	-1	-8	-29	n.d.	n.d.	n.d.	n.d.	n.d.	n.d.	n.d.

22	14	13	21	24	22	2	-14	-7	n.d.	n.d.
-38	n.d.	n.d.	n.d.	n.d.	n.d.	n.d.	n.d.	n.d.	n.d.	n.d.

17	17	18	17	32	28	34	25	26	18	22
28	171	0	-129	-872	-78	0	-2	-1	n.d.	-1

2	2	2	4	5	9	19	-3	54	5	24
3	-12	-1	1	n.d.	n.d.	n.d.	n.d.	n.d.	n.d.	n.d.

-4	15	-17	12	6	3	21	6	n.d.	n.d.	n.d.
----	----	-----	----	---	---	----	---	------	------	------

0	0	2	13	1	3	15	38	n.d.	n.d.	n.d.
n.d.	n.d.	n.d.	3	-12	-2	-7	17	15	32	19
n.d.	n.d.	n.d.	n.d.	-5.644	-290	-572	-709	-791	-1.764	-1.259
n.d.	3	10	7	33	42	-9	-78	-26	n.d.	22
88	88	39	42	68	49	113	80	n.d.	n.d.	n.d.
4	2	1	0	0	n.d.	n.d.	n.d.	n.d.	n.d.	n.d.
-560	-581	-561	-746	2.175	-646	-629	-700	-393	-4	-4
0	3	-5	-3	n.d.	n.d.	n.d.	n.d.	n.d.	n.d.	n.d.
n.d.	n.d.	n.d.	n.d.	n.d.	n.d.	20	-8	n.d.	n.d.	n.d.
68	96	57	52	33	22	n.d.	n.d.	n.d.	n.d.	n.d.
40	37	37	37	30	32	26	27	35	n.d.	32
n.d.	n.d.	n.d.	n.d.	n.d.	n.d.	n.d.	n.d.	-35	-15	0
-14	16	7	0	-13	15	6	11	-11	n.d.	-37
3	3	-1	5	-6	n.d.	n.d.	n.d.	n.d.	n.d.	n.d.
4	5	3	5	3	2	0	-1	3	n.d.	n.d.
35	44	58	65	-9	-11	-16	192	153	67	35
n.d.	n.d.	n.d.	n.d.	n.d.	n.d.	n.d.	n.d.	n.d.	3	-3
25	23	26	25	28	24	36	-4	n.d.	-1	-1

n.d.	n.d.	n.d.	n.d.	n.d.	87	81	n.d.	n.d.	26	-4
4	1	-4	5	-3	-6	n.d.	n.d.	n.d.	n.d.	n.d.
13	n.d.	n.d.	n.d.	n.d.	n.d.	n.d.	n.d.	n.d.	n.d.	n.d.
-546	-3	10	7	14	35	14	-60	-5	n.d.	-5
n.d.	10	14	16	14	n.d.	n.d.	n.d.	n.d.	n.d.	n.d.
n.d.	n.d.	9	-10	-20	n.d.	n.d.	n.d.	n.d.	n.d.	n.d.
1	n.d.	n.d.	n.d.	n.d.	n.d.	n.d.	n.d.	n.d.	n.d.	n.d.
-3	-10	1	-4	-6	1	3	1	-1	n.d.	2
n.d.	n.d.	3	-3	n.d.	n.d.	n.d.	n.d.	n.d.	n.d.	n.d.
126	64	109	-30	-11	-17	22	19	45	-11	-8
8	11	8	11	26	28	28	15	-6	-4	-26
1	0	0	0	1	n.d.	n.d.	n.d.	n.d.	n.d.	n.d.
-1	n.d.	n.d.	2	-7	-7	-1	-4	25	n.d.	n.d.
0	4	-2	-2	n.d.	n.d.	n.d.	n.d.	n.d.	n.d.	n.d.
-12	5	-7	3	-13	-10	3	9	0	-1	-3
n.d.	n.d.	n.d.	0	8	n.d.	n.d.	n.d.	n.d.	n.d.	n.d.
-791	-121	463	-3.230	-450	n.d.	n.d.	n.d.	n.d.	n.d.	0
-116	-9	-3	7	37	38	32	21	14	-10	-1
n.d.	n.d.	n.d.	n.d.	n.d.	n.d.	n.d.	n.d.	n.d.	0	0
10	9	17	20	24	25	26	19	17	17	12
0	-1	0	-1	-8	-6	-9	-8	n.d.	2	-1
n.d.	n.d.	n.d.	-4	-5	n.d.	n.d.	n.d.	n.d.	n.d.	n.d.

n.d.	n.d.	n.d.	9	45	27	39	n.d.	n.d.	n.d.	73
n.d.	16	16	15	18	9	-20	33	28	33	47
n.d.	9	-4	2	n.d.	n.d.	n.d.	n.d.	n.d.	n.d.	n.d.
n.d.	n.d.	142	0	0	2	3	5	7	16	18
n.d.	-5	0	12	-3	50	28	n.d.	-4	-10	-8
-2	-4	-7	-7	0	n.d.	n.d.	n.d.	n.d.	n.d.	n.d.
n.d.	n.d.	n.d.	n.d.	n.d.	n.d.	n.d.	n.d.	n.d.	-77	-27
n.d.	1	1	n.d.	n.d.	n.d.	n.d.	n.d.	n.d.	n.d.	n.d.
71	-7	-4	-4	-6	-6	113	82	-99	n.d.	n.d.
0	-5	n.d.	n.d.	n.d.	n.d.	n.d.	n.d.	n.d.	n.d.	n.d.
n.d.	n.d.	n.d.	n.d.	n.d.	-1	-12	0	28	-5	9
7	4	4	6	6	6	n.d.	n.d.	n.d.	n.d.	n.d.
-1	3	0	-2.010	10	1	5	13	17	n.d.	n.d.
-3	n.d.	n.d.	n.d.	n.d.	n.d.	n.d.	n.d.	n.d.	n.d.	n.d.
n.d.	n.d.	-3	-9	-3	-10	-10	1	-5	-21	-11
-24	-40	-55	-21	16	49	n.d.	n.d.	n.d.	n.d.	0
n.d.	-9	-2	-18	n.d.	n.d.	n.d.	n.d.	n.d.	n.d.	n.d.
n.d.	n.d.	n.d.	n.d.	n.d.	-112	n.d.	n.d.	45	19	55
n.d.	n.d.	n.d.	n.d.	n.d.	n.d.	n.d.	n.d.	n.d.	-13	-1
-22	2	-49	3	-2	7	n.d.	n.d.	n.d.	n.d.	n.d.
-2	-1	-1	-1	-1	-1	-2	-2	1	-2	-2

n.d.	n.d.	n.d.	n.d.	-124	-93	-74	-11	-27	279	71
n.d.	n.d.	n.d.	n.d.	n.d.	n.d.	n.d.	n.d.	n.d.	n.d.	n.d.
n.d.	n.d.	n.d.	n.d.	n.d.	n.d.	n.d.	n.d.	-7	-2	1
n.d.	n.d.	n.d.	n.d.	n.d.	n.d.	-17	-1	0	n.d.	47
n.d.	n.d.	-3	-8	-7	n.d.	n.d.	n.d.	n.d.	n.d.	n.d.
-25	-15	-20	-52	-123	n.d.	n.d.	n.d.	n.d.	n.d.	n.d.
n.d.	n.d.	0	0	2	2	n.d.	n.d.	n.d.	n.d.	n.d.
n.d.	n.d.	n.d.	15	-80	-179	3.111	-4.754	-700	-1.480	-1.183
-1	-3	-3	-6	-6	-12	-11	0	2	n.d.	-1
n.d.	n.d.	6	5	8	-15	-17	-38	-39	n.d.	-28
n.d.	-61	-1	-1	n.d.	n.d.	n.d.	n.d.	n.d.	n.d.	n.d.
n.d.	n.d.	n.d.	n.d.	n.d.	n.d.	n.d.	n.d.	n.d.	n.d.	n.d.
n.d.	n.d.	n.d.	n.d.	n.d.	n.d.	n.d.	n.d.	n.d.	n.d.	n.d.
n.d.	n.d.	n.d.	n.d.	n.d.	n.d.	n.d.	n.d.	n.d.	n.d.	n.d.
-1	-1	-1	-4	n.d.	n.d.	n.d.	n.d.	n.d.	n.d.	n.d.
n.d.	-5	-1	0	n.d.	n.d.	n.d.	n.d.	n.d.	n.d.	n.d.
n.d.	-1	-4	-72	-59	-43	-36	-23	-6	9	27
n.d.	-1	-1	-1	-1	-1	-18	n.d.	n.d.	n.d.	n.d.
n.d.	n.d.	n.d.	n.d.	n.d.	n.d.	-77	-21	3	-61	-60
0	0	-8	-10	n.d.	-10	-10	-15	-12	1	-7
n.d.	0	0	0	n.d.	n.d.	n.d.	n.d.	n.d.	n.d.	n.d.

28,87 € 106,58 € 195,49 € 212,69 € 157,22 € 52,37 € 72,67 € 265,39 € 136,02 € 268,66 € 21,70 €

Rentabilidad económica (%) 2016	Rentabilidad económica (%) 2015	Rentabilidad económica (%) 2014	Rentabilidad económica (%) 2013	Rentabilidad económica (%) 2012	Rentabilidad económica (%) 2011	Rentabilidad económica (%) 2010	Rentabilidad económica (%) 2009	Rentabilidad económica (%) 2008	Rentabilidad económica (%) 2007	Rentabilidad económica (%) 2006
7,13	7,72	11,51	0,55	0,92	-174,79	-83,96	-44,32	6,44	2,81	1,26
2,74	-4,35	-8,20	-5,52	-3,19	-0,65	-3,68	-4,76	1,70	0,60	0,89
3,33	2,50	2,38	7,19	7,15	2,59	8,02	10,12	5,05	20,91	13,01
n.d.	n.d.	n.d.	n.d.	n.d.	n.d.	n.d.	n.d.	n.d.	n.d.	n.d.
7,63	3,50	0,59	-1,27	-9,47	-10,84	5,50	-1,58	n.d.	6,55	7,37
13,33	10,21	10,22	9,43	12,68	17,23	8,84	19,00	26,32	31,81	44,66
8,14	6,13	4,67	-2,44	-4,22	2,87	-8,52	3,58	1,69	1,60	-3,44
-1,71	-2,69	0,13	-3,72	-5,56	-9,38	-6,75	-0,76	0,59	-0,25	-6,02
15,56	10,22	-10,63	0,24	-4,29	-31,36	7,93	7,55	17,23	48,77	21,33
-0,82	-12,12	-0,95	0,32	16,51	15,93	15,99	15,57	0,13	-23,68	-18,78
-22,39	-43,25	-65,78	-101,03	-99,82	-91,70	-157,75	-172,63	n.d.	-11,96	0,00
13,13	-1,97	-2,34	-2,94	n.d.	0,03	-0,20	-1,86	2,47	13,12	-4,10
12,59	34,03	89,71	n.d.	n.d.	n.d.	n.d.	n.d.	n.d.	n.d.	n.d.
0,07	n.d.	-9,98	0,49	1,01	1,57	1,77	-3,23	11,73	-7,38	2,85
n.d.	n.d.	-15,23	-3,72	12,86	0,47	n.d.	n.d.	n.d.	n.d.	n.d.
25,41	27,32	1,19	-2,99	n.d.	n.d.	-28,53	-1,50	-17,92	4,67	-3,11

9,29	-17,00	-160,54	-433,83	0,00	n.d.	n.d.	n.d.	n.d.	n.d.	n.d.
24,38	46,70	21,82	38,19	43,31	36,08	2,57	-18,05	-9,01	n.d.	n.d.
-34,77	n.d.	n.d.	n.d.	n.d.	n.d.	n.d.	n.d.	n.d.	n.d.	n.d.
7,74	7,42	7,18	8,55	16,47	16,06	25,73	21,52	27,56	20,02	25,51
1,45	8,27	0,02	-6,22	-32,97	-1,87	0,00	-0,06	-0,03	n.d.	-0,22
0,56	0,58	0,81	1,38	1,92	3,62	5,63	-0,30	18,63	15,85	24,99
0,18	-1,01	-0,04	0,03	n.d.	n.d.	n.d.	n.d.	n.d.	n.d.	n.d.

-2,16	6,79	-9,66	8,38	4,48	1,79	13,62	4,88	n.d.	n.d.	n.d.
0,07	0,22	2,06	13,65	1,02	4,71	19,41	50,79	n.d.	n.d.	n.d.
n.d.	n.d.	n.d.	1,40	-3,93	-0,43	-1,97	4,32	3,82	8,71	10,64
n.d.	n.d.	n.d.	n.d.	-826,19	-4,78	-8,98	-9,77	-9,89	-18,36	-12,19
n.d.	0,89	2,62	1,91	8,09	10,38	-2,16	-17,45	-5,11	n.d.	7,22
141,65	99,02	41,96	39,00	36,74	39,08	85,57	94,39	n.d.	n.d.	n.d.
16,73	32,12	12,33	-13,33	-10,44	n.d.	n.d.	n.d.	n.d.	n.d.	n.d.
-7,06	-7,08	-6,61	-8,26	22,13	-6,31	-6,46	-7,48	-4,26	-0,06	-0,18
0,16	4,34	-12,24	-68,74	n.d.	n.d.	n.d.	n.d.	n.d.	n.d.	n.d.
n.d.	n.d.	n.d.	n.d.	n.d.	n.d.	13,25	-6,38	n.d.	n.d.	n.d.
37,91	62,98	48,87	54,02	60,95	67,45	0,00	n.d.	n.d.	n.d.	n.d.
11,01	10,95	11,63	11,87	9,80	9,85	7,69	7,62	9,35	n.d.	9,79
n.d.	n.d.	n.d.	n.d.	n.d.	n.d.	n.d.	n.d.	-102,55	-37,99	0,72
-31,19	17,63	6,68	0,20	-9,90	9,42	2,80	6,66	-4,96	n.d.	-9,00
24,51	26,77	-7,80	29,22	-82,38	n.d.	n.d.	n.d.	n.d.	n.d.	n.d.
40,09	44,01	41,71	28,37	23,84	16,64	0,11	-18,35	76,48	n.d.	n.d.
7,03	7,23	8,64	8,99	-1,25	-1,50	-2,06	19,45	16,06	7,15	3,22
n.d.	n.d.	n.d.	n.d.	n.d.	n.d.	n.d.	n.d.	n.d.	19,22	-16,54

22,44	13,83	13,35	14,18	18,48	17,54	29,93	-4,51	n.d.	-4,70	-10,65
n.d.	n.d.	n.d.	n.d.	n.d.	13,63	10,63	n.d.	n.d.	8,14	-0,89
3,28	2,29	-3,32	4,55	-3,08	-5,32	n.d.	n.d.	n.d.	n.d.	n.d.
32,15	n.d.	n.d.	n.d.	n.d.	n.d.	n.d.	n.d.	n.d.	n.d.	n.d.
-714,07	0,51	2,30	2,09	5,21	11,80	7,47	-48,38	-2,97	n.d.	-211,75
n.d.	10,63	15,92	21,19	25,62	n.d.	n.d.	n.d.	n.d.	n.d.	n.d.
n.d.	n.d.	19,70	-21,75	-52,58	n.d.	n.d.	n.d.	n.d.	n.d.	n.d.
4,48	n.d.	n.d.	n.d.	n.d.	n.d.	n.d.	n.d.	n.d.	n.d.	n.d.
-10,00	-33,47	1,61	-9,83	-15,02	2,80	4,37	1,42	-1,26	n.d.	15,31
n.d.	n.d.	66,12	-233,49	n.d.	n.d.	n.d.	n.d.	n.d.	n.d.	n.d.
33,14	20,59	34,22	-6,76	-2,30	-3,21	5,44	4,84	8,73	-1,85	-1,28
1,25	1,75	1,79	1,68	3,53	3,95	3,41	1,87	-1,60	0,08	-4,74
2,40	2,56	3,20	3,93	5,12	n.d.	n.d.	n.d.	n.d.	n.d.	n.d.
-1,18	n.d.	n.d.	1,72	-6,85	-8,33	-0,98	-3,57	24,83	n.d.	n.d.
-0,93	6,85	-3,14	-3,27	n.d.	n.d.	n.d.	n.d.	n.d.	n.d.	n.d.
-5,13	2,27	-2,74	1,09	-5,05	-3,51	1,46	3,14	0,07	-0,44	-1,13
n.d.	n.d.	n.d.	0,35	48,13	n.d.	n.d.	n.d.	n.d.	n.d.	n.d.
-4,47	-0,87	3,32	-2,71	-3,52	n.d.	n.d.	n.d.	n.d.	n.d.	0,00
-14,53	-0,86	-0,42	0,93	4,65	4,64	3,79	4,53	2,68	-1,76	-7,25
n.d.	n.d.	n.d.	n.d.	n.d.	n.d.	n.d.	n.d.	n.d.	-0,04	0,00
2,82	2,46	4,56	5,42	6,32	6,36	10,02	6,89	5,71	5,57	4,76
-1,91	-8,11	1,42	-8,87	-42,29	-23,22	-43,56	-37,35	n.d.	19,68	-3,78

n.d.	n.d.	n.d.	-26,00	-22,32	n.d.	n.d.	n.d.	n.d.	n.d.	n.d.	n.d.
n.d.	n.d.	n.d.	2,07	10,38	7,03	11,16	n.d.	n.d.	n.d.	n.d.	36,22
n.d.	5,09	5,04	4,65	4,32	2,82	-4,82	7,39	4,12	4,65	5,63	
n.d.	50,32	-14,97	7,41	n.d.	n.d.	n.d.	n.d.	n.d.	n.d.	n.d.	n.d.
n.d.	n.d.	64,81	0,35	0,26	1,84	2,32	3,63	5,05	14,18	19,63	
n.d.	-13,22	-0,75	17,23	-2,75	21,54	64,62	n.d.	-18,94	-49,50	-24,51	
-7,68	-16,89	-26,15	-12,64	-0,27	n.d.	n.d.	n.d.	n.d.	n.d.	n.d.	n.d.
n.d.	n.d.	n.d.	n.d.	n.d.	n.d.	n.d.	n.d.	n.d.	n.d.	-86,33	-23,43
n.d.	16,17	16,37	n.d.	n.d.	n.d.	n.d.	n.d.	n.d.	n.d.	n.d.	n.d.
8,26	-1,14	-0,65	-0,69	-0,93	-0,98	16,38	12,85	-13,38	n.d.	n.d.	n.d.
-0,33	-4,04	n.d.	n.d.	n.d.	n.d.	n.d.	n.d.	n.d.	n.d.	n.d.	n.d.
n.d.	n.d.	n.d.	n.d.	n.d.	-4,76	-38,51	-1,19	74,57	-12,47	11,89	
3,40	2,41	1,95	2,66	2,70	2,61	n.d.	n.d.	n.d.	n.d.	n.d.	n.d.
-0,11	0,24	-0,04	-112,93	0,34	0,04	0,19	0,44	0,61	n.d.	n.d.	n.d.
-12,02	n.d.	n.d.	n.d.	n.d.	n.d.	n.d.	n.d.	n.d.	n.d.	n.d.	n.d.
n.d.	n.d.	-5,39	-13,86	-4,29	-13,74	-13,61	1,55	-3,72	-29,63	-17,46	
-16,96	-31,80	-29,56	-11,26	7,75	28,27	n.d.	n.d.	n.d.	n.d.	n.d.	-0,14
n.d.	-0,58	-0,15	-1,14	n.d.	n.d.	n.d.	n.d.	n.d.	n.d.	n.d.	n.d.
n.d.	n.d.	n.d.	n.d.	n.d.	-4,51	n.d.	n.d.	-0,19	1,01	4,46	
n.d.	n.d.	n.d.	n.d.	n.d.	n.d.	n.d.	n.d.	n.d.	-4,90	-0,39	

-12,54	0,93	-24,41	1,47	-0,75	3,55	n.d.	n.d.	n.d.	n.d.	n.d.
-2,93	-2,49	-2,27	-2,10	-2,18	-2,32	-2,50	-2,68	-2,23	-2,46	-2,39
n.d.	n.d.	n.d.	n.d.	-86,64	-43,73	-37,17	-4,16	-10,78	67,95	75,27
n.d.	n.d.	n.d.	n.d.	n.d.	n.d.	n.d.	n.d.	n.d.	n.d.	n.d.
n.d.	n.d.	n.d.	n.d.	n.d.	n.d.	n.d.	n.d.	-43,60	-10,04	2,98
n.d.	n.d.	n.d.	n.d.	n.d.	n.d.	-59,53	-0,12	1,53	n.d.	136,79
n.d.	0,00	-0,94	-2,29	-1,92	n.d.	n.d.	n.d.	n.d.	n.d.	n.d.
-1,11	-0,70	-0,94	-2,41	-6,26	n.d.	n.d.	n.d.	n.d.	n.d.	n.d.
n.d.	0,00	0,30	0,23	0,95	1,03	n.d.	n.d.	n.d.	n.d.	n.d.
n.d.	n.d.	n.d.	50.631,90	-2.075,80	-278,35	3.190,67	-4.438,06	-60,99	-106,38	-70,63
-0,11	-0,37	-0,41	-1,01	-1,42	-3,35	-3,31	-0,03	0,96	n.d.	-0,20
n.d.	0,00	4.825,21	88,32	102,55	-196,89	-368,50	-58,02	-56,76	n.d.	-42,32
n.d.	-376,69	-1,37	-1,08	n.d.	n.d.	n.d.	n.d.	n.d.	n.d.	n.d.
n.d.	n.d.	n.d.	n.d.	n.d.	n.d.	n.d.	n.d.	n.d.	n.d.	n.d.
n.d.	n.d.	n.d.	n.d.	n.d.	n.d.	n.d.	n.d.	n.d.	n.d.	n.d.
n.d.	n.d.	n.d.	n.d.	n.d.	n.d.	n.d.	n.d.	n.d.	n.d.	n.d.
-0,61	-0,36	-0,42	-2,55	n.d.	n.d.	n.d.	n.d.	n.d.	n.d.	n.d.
n.d.	-54,33	-4,13	1,21	n.d.	n.d.	n.d.	n.d.	n.d.	n.d.	n.d.
n.d.	-0,23	-1,09	-17,45	-11,77	-10,23	-9,90	-7,25	-15,73	14,87	-19,64
n.d.	-0,27	-0,34	-0,31	-0,61	-0,57	-8,59	n.d.	n.d.	n.d.	n.d.
n.d.	n.d.	n.d.	n.d.	n.d.	n.d.	-1.766,73	-31,73	3,23	-67,49	-53,50
-0,09	-0,18	-9,88	-11,84	n.d.	-10,41	-11,10	-15,24	-12,97	1,14	-6,97

n.d.	-0,04	-0,01	-0,02	n.d.	n.d.	n.d.	n.d.	n.d.	n.d.	n.d.	n.d.
-5,83 €	-0,28 €	65,32 €	623,97 €	-42,26 €	-9,06 €	15,36 €	-86,05 €	-0,83 €	-3,08 €	-1,58 €	

Rentabilidad financiera (%) 2016	Rentabilidad financiera (%) 2015	Rentabilidad financiera (%) 2014	Rentabilidad financiera (%) 2013	Rentabilidad financiera (%) 2012	Rentabilidad financiera (%) 2011	Rentabilidad financiera (%) 2010	Rentabilidad financiera (%) 2009	Rentabilidad financiera (%) 2008	Rentabilidad financiera (%) 2007	Rentabilidad financiera (%) 2006
-3,17	-5,56	-5,28	-0,16	-0,24	46,97	68,17	121,85	1.005,19	75,91	25,76
5,56	-8,76	-15,99	-10,01	-5,38	-1,07	-6,10	-7,92	2,82	0,92	0,93
4,10	3,11	2,66	8,87	9,47	3,39	11,05	14,24	9,08	33,71	28,83
n.d.	n.d.	n.d.	n.d.	n.d.	n.d.	n.d.	n.d.	n.d.	n.d.	n.d.
21,92	11,43	2,14	-4,64	-31,33	-32,48	14,13	-4,65	n.d.	14,59	18,12
17,20	11,48	11,68	12,52	14,52	22,69	13,98	22,52	37,48	36,29	70,17
9,96	7,49	4,89	-3,06	-4,40	2,99	-8,84	3,78	1,78	2,03	-4,86
-8,19	-13,39	0,81	-22,18	-27,26	-17,23	-14,93	-2,69	2,23	-1,05	-29,21
50,01	26,79	-30,64	0,67	-9,29	-72,76	17,00	19,99	40,50	96,89	79,40
-2,79	-41,30	-2,53	0,89	35,63	51,13	77,32	145,92	-1,76	318,27	66,39
5,25	6,05	10,48	15,26	18,76	26,61	42,44	61,14	n.d.	3,00	0,00
15,75	-2,47	-2,75	-3,59	n.d.	3,19	-22,42	-174,04	86,70	1.891,39	27,29
25,10	61,35	130,53	n.d.	n.d.	n.d.	n.d.	n.d.	n.d.	n.d.	n.d.
0,22	n.d.	-29,32	1,50	2,28	4,17	5,80	-7,22	36,38	-32,93	9,38

n.d.	n.d.	-28,68	-6,05	48,07	3,48	n.d.	n.d.	n.d.	n.d.	n.d.
90,66	236,54	-10,15	27,43	n.d.	n.d.	-223,56	-5,02	-56,70	12,11	-10,28
42,76	-18,53	-259,57	-534,81	0,00	n.d.	n.d.	n.d.	n.d.	n.d.	n.d.
50,95	167,96	83,03	352,36	-236,94	-77,43	5,81	-53,85	-19,56	n.d.	n.d.
155,27	n.d.	n.d.	n.d.	n.d.	n.d.	n.d.	n.d.	n.d.	n.d.	n.d.
8,91	9,73	10,86	11,74	23,80	24,68	37,39	38,52	56,78	65,46	175,16
17,85	129,66	-0,79	242,10	-968,25	-7,41	0,01	-0,35	-0,13	n.d.	-0,70
1,73	1,94	2,71	4,32	5,91	10,22	17,07	-1,19	69,09	42,12	92,70
0,33	-1,30	-0,26	1,02	n.d.	n.d.	n.d.	n.d.	n.d.	n.d.	n.d.

-5,84	18,85	-26,53	20,07	11,66	5,44	45,76	21,07	n.d.	n.d.	n.d.
0,11	0,36	3,52	24,91	1,67	7,29	34,71	118,81	n.d.	n.d.	n.d.
n.d.	n.d.	n.d.	7,05	-20,91	-2,27	-10,62	21,65	22,66	51,81	54,45
n.d.	n.d.	n.d.	n.d.	228,91	-9,13	-16,34	-18,59	-23,32	-47,20	-47,73
n.d.	3,84	12,25	9,91	49,46	122,74	112,56	-7.988,13	-32,72	n.d.	27,96
205,32	138,28	48,85	41,32	39,10	39,49	132,17	142,44	n.d.	n.d.	n.d.
60,16	55,78	39,62	-27,13	-20,76	n.d.	n.d.	n.d.	n.d.	n.d.	n.d.
-271,91	-105,82	-65,97	-52,65	97,82	222,44	-574,54	-142,22	-32,94	-0,26	-0,25
-7,12	-185,13	114,08	2.292,54	n.d.	n.d.	n.d.	n.d.	n.d.	n.d.	n.d.
n.d.	n.d.	n.d.	n.d.	n.d.	n.d.	192,16	244,66	n.d.	n.d.	n.d.
45,06	76,30	60,52	66,22	82,70	112,79	0,00	n.d.	n.d.	n.d.	n.d.
11,30	11,24	11,95	12,32	10,33	10,11	7,97	7,91	9,49	n.d.	9,94
n.d.	n.d.	n.d.	n.d.	n.d.	n.d.	n.d.	n.d.	74,99	171,04	12,57
-36,19	29,55	7,42	0,22	-12,91	15,08	4,78	13,30	-11,00	n.d.	-20,56
70,74	142,03	1.201,48	490,44	166,47	n.d.	n.d.	n.d.	n.d.	n.d.	n.d.

52,02	82,86	95,78	134,34	796,42	-56,05	-0,35	25,68	-80,24	n.d.	n.d.
7,15	7,33	8,76	9,40	-1,37	-1,69	-2,35	29,28	28,51	15,71	7,40
n.d.	n.d.	n.d.	n.d.	n.d.	n.d.	n.d.	n.d.	n.d.	31,71	-42,13
23,52	15,49	13,92	14,79	19,49	19,05	34,12	-4,58	n.d.	-4,89	-11,56
n.d.	n.d.	n.d.	n.d.	n.d.	76,33	300,14	n.d.	n.d.	22,93	-2,85
82,69	47,77	-64,38	53,00	-29,70	279,82	n.d.	n.d.	n.d.	n.d.	n.d.
46,24	n.d.	n.d.	n.d.	n.d.	n.d.	n.d.	n.d.	n.d.	n.d.	n.d.
135,68	2,17	9,29	6,63	13,85	30,53	17,35	575,27	-9,24	n.d.	318,57
n.d.	12,91	20,06	26,48	28,93	n.d.	n.d.	n.d.	n.d.	n.d.	n.d.
n.d.	n.d.	-52,81	36,32	117,63	n.d.	n.d.	n.d.	n.d.	n.d.	n.d.
39,37	n.d.	n.d.	n.d.	n.d.	n.d.	n.d.	n.d.	n.d.	n.d.	n.d.
-53,96	-125,71	7,79	-57,84	-66,32	9,66	19,36	8,17	-8,70	n.d.	21,89
n.d.	n.d.	81,87	-233,49	n.d.	n.d.	n.d.	n.d.	n.d.	n.d.	n.d.
34,86	24,08	43,21	-8,40	-2,86	-4,14	6,86	6,46	31,08	-9,70	-6,44
2,10	3,09	3,37	3,36	7,47	8,33	9,12	10,65	-9,45	0,47	-14,50
9,97	6,47	6,70	8,28	13,39	n.d.	n.d.	n.d.	n.d.	n.d.	n.d.
-2,45	n.d.	n.d.	5,86	-28,08	-21,77	-2,02	-8,07	64,42	n.d.	n.d.
-4,59	35,55	-32,54	-31,16	n.d.	n.d.	n.d.	n.d.	n.d.	n.d.	n.d.
-5,71	2,42	-2,98	1,35	-5,75	-4,05	1,76	3,95	0,09	-0,58	-1,47
n.d.	n.d.	n.d.	0,52	97,18	n.d.	n.d.	n.d.	n.d.	n.d.	n.d.
-8,13	-1,55	5,79	-4,81	-4,63	n.d.	n.d.	n.d.	n.d.	n.d.	-0,07
-22,24	-1,42	-0,70	1,61	8,31	8,98	7,96	68,76	80,91	-149,84	-7,25
n.d.	n.d.	n.d.	n.d.	n.d.	n.d.	n.d.	n.d.	n.d.	-6,22	-0,15

5,37	5,01	9,78	12,87	16,94	19,59	24,12	20,60	20,27	23,89	25,28
-89,67	-211,48	17,14	-114,08	-327,32	50,48	131,52	103.737,62	n.d.	33,31	-7,26
n.d.	n.d.	n.d.	48,59	86,31	n.d.	n.d.	n.d.	n.d.	n.d.	n.d.
n.d.	n.d.	n.d.	2,40	11,97	8,11	12,31	n.d.	n.d.	n.d.	67,86
n.d.	5,13	5,07	4,68	4,34	2,84	-4,88	7,94	6,87	8,62	11,48
n.d.	135,60	-360,30	50,65	n.d.	n.d.	n.d.	n.d.	n.d.	n.d.	n.d.
n.d.	n.d.	69,47	0,35	0,26	1,93	2,47	4,34	5,27	15,87	22,74
n.d.	-16,65	-0,79	26,76	-5,79	90,74	-711,91	n.d.	30,16	88,41	185,48
13,16	36,68	102,14	163,21	-6,76	n.d.	n.d.	n.d.	n.d.	n.d.	n.d.
n.d.	n.d.	n.d.	n.d.	n.d.	n.d.	n.d.	n.d.	n.d.	54,91	43,35
n.d.	24,59	22,74	n.d.	n.d.	n.d.	n.d.	n.d.	n.d.	n.d.	n.d.
12,37	-1,82	-1,05	-1,13	-1,54	-1,65	28,23	26,97	-41,01	n.d.	n.d.
27,63	427,88	n.d.	n.d.	n.d.	n.d.	n.d.	n.d.	n.d.	n.d.	n.d.
n.d.	n.d.	n.d.	n.d.	n.d.	-4,79	-41,10	-1,23	86,64	-37,35	74,45
3,41	2,42	1,96	2,68	2,73	2,64	n.d.	n.d.	n.d.	n.d.	n.d.
-0,11	0,25	-0,04	-113,79	0,34	0,04	0,19	0,44	0,62	n.d.	n.d.
-1.084,46	n.d.	n.d.	n.d.	n.d.	n.d.	n.d.	n.d.	n.d.	n.d.	n.d.
n.d.	n.d.	6,03	17,28	6,11	23,64	33,11	-5,98	15,86	97,59	157,16
-55,11	-59,94	-50,74	-12,82	8,99	29,57	n.d.	n.d.	n.d.	n.d.	-0,14
n.d.	-0,71	-0,18	-1,40	n.d.	n.d.	n.d.	n.d.	n.d.	n.d.	n.d.

n.d.	n.d.	n.d.	n.d.	n.d.	-92,56	n.d.	n.d.	-2,12	11,08	51,41	
n.d.	n.d.	n.d.	n.d.	n.d.	n.d.	n.d.	n.d.	n.d.	n.d.	165,37	-20,78
-16,00	1,53	-40,39	1,67	-0,88	4,49	n.d.	n.d.	n.d.	n.d.	n.d.	
-2,95	-2,50	-2,28	-2,10	-2,19	-2,33	-2,51	25,37	27,20	24,47	32,39	
n.d.	n.d.	n.d.	n.d.	-639,74	-82,10	-40,28	-4,27	-11,05	109,49	131,76	
n.d.	n.d.	n.d.	n.d.	n.d.	n.d.	n.d.	n.d.	n.d.	n.d.	n.d.	
n.d.	n.d.	n.d.	n.d.	n.d.	n.d.	n.d.	n.d.	n.d.	-195,52	-27,42	8,18
n.d.	n.d.	n.d.	n.d.	n.d.	n.d.	n.d.	6,79	0,27	-0,11	n.d.	-20,87
n.d.	0,00	-1,51	-3,66	-3,01	n.d.	n.d.	n.d.	n.d.	n.d.	n.d.	n.d.
-5,08	-2,95	-3,86	-9,43	-20,52	n.d.	n.d.	n.d.	n.d.	n.d.	n.d.	n.d.
n.d.	0,00	0,31	0,23	0,96	1,05	n.d.	n.d.	n.d.	n.d.	n.d.	n.d.
n.d.	n.d.	n.d.	-0,38	1,96	4,44	-80,96	68,37	31,84	108,84	-983,99	
3,20	9,81	10,19	22,78	31,96	85,41	562,31	-1,14	23,30	n.d.	-5,32	
n.d.	0,00	-3,07	-2,56	-3,70	6,86	8,77	21,10	27,22	n.d.	71,47	
n.d.	125,68	46,46	55,95	n.d.	n.d.	n.d.	n.d.	n.d.	n.d.	n.d.	
n.d.	n.d.	n.d.	n.d.	n.d.	n.d.	n.d.	n.d.	n.d.	n.d.	n.d.	
n.d.	n.d.	n.d.	n.d.	n.d.	n.d.	n.d.	n.d.	n.d.	n.d.	n.d.	
n.d.	n.d.	n.d.	n.d.	n.d.	n.d.	n.d.	n.d.	n.d.	n.d.	n.d.	
-0,64	-0,38	-0,43	-2,62	n.d.	n.d.	n.d.	n.d.	n.d.	n.d.	n.d.	
n.d.	-118,38	-7,62	3,62	n.d.	n.d.	n.d.	n.d.	n.d.	n.d.	n.d.	
n.d.	-5,58	-28,75	-400,07	-113,61	-202,65	-67,13	192.278,18	-37,44	35,17	-26,47	
n.d.	-0,28	-0,35	-0,32	-0,62	-1,47	-21,97	n.d.	n.d.	n.d.	n.d.	

n.d.	n.d.	n.d.	n.d.	n.d.	n.d.	34,48	-60,21	5,65	71,94	141,58		
0,12	0,26	14,22	20,67	n.d.	33,47	49,93	120,38	805,55	19,28	-142,61		
n.d.	-0,04	-0,01	-0,02	n.d.	n.d.	n.d.	n.d.	n.d.	n.d.	n.d.		
-	4,37 €	17,37 €	16,16 €	33,95 €	-	6,96 €	13,51 €	4,72 €	5.361,97 €	43,47 €	76,38 €	11,65 €

Liquidez general % 2016	Liquidez general % 2015	Liquidez general % 2014	Liquidez general % 2013	Liquidez general % 2012	Liquidez general % 2011	Liquidez general % 2010	Liquidez general % 2009	Liquidez general % 2008	Liquidez general % 2007	Liquidez general % 2006
1,22	1,07	2,10	0,67	0,75	0,71	2,75	2,64	4,72	0,75	0,69
4,72	0,02	0,01	0,03	0,13	0,02	0,04	0,26	0,22	0,86	4,60
4,95	4,82	9,15	4,92	3,69	3,88	3,31	3,07	1,96	2,21	1,56
n.d.	n.d.	n.d.	n.d.	n.d.	n.d.	n.d.	n.d.	n.d.	n.d.	n.d.
1,23	1,09	1,20	0,52	1,13	1,70	2,47	2,71	n.d.	2,27	1,47
2,99	5,10	2,97	1,65	5,18	2,73	1,77	5,82	2,99	6,06	1,83
1,60	1,37	7,75	1,47	10,34	10,09	9,12	5,50	5,13	1,04	0,44
1,24	1,33	1,34	2,83	23,24	3,11	2,10	1,31	1,54	0,92	0,56
1,39	1,40	1,53	1,36	1,52	1,45	1,71	1,49	1,61	1,92	1,24
1,52	1,31	1,62	1,67	2,33	1,63	1,35	0,92	0,53	0,62	0,48
1,31	n.s.	16,74	13,91	2,88	2,42	1,58	3,59	n.d.	8,54	0,26
1,55	0,92	1,61	1,44	n.d.	0,13	0,18	0,20	0,19	0,34	0,30

0,78	1,69	2,60	n.d.	n.d.	n.d.	n.d.	n.d.	n.d.	n.d.	n.d.	n.d.
0,93	n.d.	0,93	2,22	1,44	1,28	1,12	0,74	0,81	0,51	0,71	
n.d.	n.d.	1,91	2,43	1,30	1,01	n.d.	n.d.	n.d.	n.d.	n.d.	n.d.
0,68	0,41	0,20	0,25	n.d.	n.d.	0,19	0,35	0,26	2,14	1,22	
0,97	0,60	1,19	4,50	n.s.	n.d.	n.d.	n.d.	n.d.	n.d.	n.d.	n.d.
1,89	1,28	0,40	0,19	0,10	0,06	0,12	0,19	0,24	n.d.	n.d.	
0,57	n.d.	n.d.	n.d.	n.d.	n.d.	n.d.	n.d.	n.d.	n.d.	n.d.	n.d.
5,25	5,63	4,87	1,00	0,91	2,02	1,96	1,25	1,06	0,60	0,50	
10,58	11,34	2,35	2,48	2,25	1,46	1,30	5,56	1,35	n.d.	1,45	
0,93	1,16	1,33	1,08	1,07	1,31	1,32	1,15	1,18	2,77	1,96	
8,47	1,62	1,04	1,03	n.d.	n.d.	n.d.	n.d.	n.d.	n.d.	n.d.	n.d.

0,67	0,73	0,47	0,56	0,39	0,38	0,39	0,25	n.d.	n.d.	n.d.
3,01	2,68	2,63	2,44	2,51	2,73	2,17	1,70	n.d.	n.d.	n.d.
n.d.	n.d.	n.d.	0,86	0,85	1,17	1,20	1,49	1,30	1,30	1,07
n.d.	n.d.	n.d.	n.d.	0,07	0,12	0,27	0,40	0,49	0,07	0,12
n.d.	6,75	3,78	3,23	2,57	1,80	1,21	1,34	1,73	n.d.	1,02
1,66	2,69	5,65	15,99	15,34	217,72	1,87	1,29	n.d.	n.d.	n.d.
1,33	2,33	1,45	1,84	1,96	n.d.	n.d.	n.d.	n.d.	n.d.	n.d.
0,68	4,40	0,68	0,73	0,83	0,47	0,32	0,27	0,23	1,87	903,48
1,10	1,22	1,21	0,36	n.d.	n.d.	n.d.	n.d.	n.d.	n.d.	n.d.
n.d.	n.d.	n.d.	n.d.	n.d.	n.d.	0,08	0,09	n.d.	n.d.	n.d.
5,93	5,32	4,73	4,88	3,11	1,74	0,10	n.d.	n.d.	n.d.	n.d.
16,47	15,76	14,40	10,52	7,29	15,51	11,37	12,15	39,25	n.d.	23,91

n.d.	n.d.	n.d.	n.d.	n.d.	n.d.	n.d.	n.d.	n.d.	0,24	1,21	2,25
1,55	1,43	2,01	0,95	2,40	2,38	3,06	2,22	10,04	n.d.	5,68	
1,31	1,02	0,89	0,80	0,42	n.d.	n.d.	n.d.	n.d.	n.d.	n.d.	
4,43	2,07	1,89	1,29	1,14	1,03	1,13	1,32	0,42	n.d.	n.d.	
32,49	42,28	39,22	8,86	4,09	3,30	2,74	1,71	1,14	0,83	0,86	
n.d.	n.d.	n.d.	n.d.	n.d.	n.d.	n.d.	n.d.	n.d.	0,28	0,23	
8,50	5,56	15,33	14,28	10,46	5,95	3,31	14,11	n.d.	26,48	12,66	
n.d.	n.d.	n.d.	n.d.	n.d.	1,48	1,20	n.d.	n.d.	1,31	0,82	
0,37	0,48	0,76	1,67	1,41	1,07	n.d.	n.d.	n.d.	n.d.	n.d.	
2,86	n.d.	n.d.	n.d.	n.d.	n.d.	n.d.	n.d.	n.d.	n.d.	n.d.	
0,74	0,18	0,12	0,12	1,60	1,08	0,83	39,03	2,41	n.d.	0,36	
n.d.	4,16	3,83	4,14	6,87	n.d.	n.d.	n.d.	n.d.	n.d.	n.d.	
n.d.	n.d.	0,28	0,18	0,20	n.d.	n.d.	n.d.	n.d.	n.d.	n.d.	
1,05	n.d.	n.d.	n.d.	n.d.	n.d.	n.d.	n.d.	n.d.	n.d.	n.d.	
0,28	0,27	0,55	0,84	1,94	6,15	4,74	5,28	6,40	n.d.	3,18	
n.d.	n.d.	4,41	n.s.	n.d.	n.d.	n.d.	n.d.	n.d.	n.d.	n.d.	
12,96	20,68	3,13	1,39	1,64	1,08	1,10	0,26	0,04	0,02	0,02	
0,14	0,33	0,53	0,75	0,90	0,52	0,90	0,32	0,13	0,42	28,64	
1,32	1,65	1,92	1,90	1,62	n.d.	n.d.	n.d.	n.d.	n.d.	n.d.	
2,23	n.d.	n.d.	1,01	0,88	1,17	1,62	1,39	1,38	n.d.	n.d.	
0,88	1,16	1,19	1,79	n.d.	n.d.	n.d.	n.d.	n.d.	n.d.	n.d.	
1,02	6,24	8,31	2,33	0,86	1,15	2,67	2,48	3,59	2,17	2,10	
n.d.	n.d.	n.d.	3,01	1,98	n.d.	n.d.	n.d.	n.d.	n.d.	n.d.	

1,93	3,40	2,14	7,39	6,18	n.d.	n.d.	n.d.	n.d.	n.d.	n.d.	0,37
0,84	0,10	0,16	0,49	0,42	0,18	0,08	0,08	0,08	0,13	1,00	n.s.
n.d.	n.d.	n.d.	n.d.	n.d.	n.d.	n.d.	n.d.	n.d.	n.d.	0,03	0,02
0,09	0,06	0,03	0,07	0,08	0,05	0,04	0,06	0,18	0,17	0,12	
0,46	0,41	0,54	0,47	0,57	0,47	0,20	0,29	n.d.	2,15	1,78	
n.d.	n.d.	n.d.	0,43	0,51	n.d.	n.d.	n.d.	n.d.	n.d.	n.d.	n.d.
n.d.	n.d.	n.d.	10,31	11,14	7,17	10,06	n.d.	n.d.	n.d.	n.d.	1,88
n.d.	49,54	55,12	60,26	76,36	75,75	27,61	14,77	1,50	1,39	1,33	
n.d.	4,73	1,11	1,39	n.d.	n.d.	n.d.	n.d.	n.d.	n.d.	n.d.	n.d.
n.d.	n.d.	14,91	34,13	57,76	13,42	10,13	4,01	14,22	5,33	3,85	
n.d.	2,27	5,83	0,81	0,40	0,51	1,03	n.d.	0,53	1,13	2,77	
0,12	0,26	1,60	10,06	6,70	n.d.	n.d.	n.d.	n.d.	n.d.	n.d.	n.d.
n.d.	n.d.	n.d.	n.d.	n.d.	n.d.	n.d.	n.d.	n.d.	n.d.	0,12	0,36
n.d.	2,74	3,17	n.d.	n.d.	n.d.	n.d.	n.d.	n.d.	n.d.	n.d.	n.d.
13,16	9,09	10,26	12,48	14,68	16,03	10,00	6,37	0,63	n.d.	n.d.	
0,41	1,02	n.d.	n.d.	n.d.	n.d.	n.d.	n.d.	n.d.	n.d.	n.d.	n.d.
n.d.	n.d.	n.d.	n.d.	n.d.	210,50	15,82	33,81	7,18	1,50	1,19	
18,52	19,68	21,05	30,14	7,63	13,12	n.d.	n.d.	n.d.	n.d.	n.d.	n.d.
18,19	12,89	177,28	15.976,93	391,90	56,51	30,88	30,37	1,23	n.d.	n.d.	
1,01	n.d.	n.d.	n.d.	n.d.	n.d.	n.d.	n.d.	n.d.	n.d.	n.d.	n.d.

n.d.	n.d.	0,24	0,30	0,28	0,31	0,38	0,46	0,40	0,59	0,66
0,75	1,54	2,26	4,00	4,11	12,76	n.d.	n.d.	n.d.	n.d.	208,52
n.d.	2,47	2,57	2,64	n.d.	n.d.	n.d.	n.d.	n.d.	n.d.	n.d.
n.d.	n.d.	n.d.	n.d.	n.d.	0,53	n.d.	n.d.	0,67	0,68	0,64
n.d.	n.d.	n.d.	n.d.	n.d.	n.d.	n.d.	n.d.	n.d.	0,11	0,14
3,48	1,86	1,85	6,14	4,86	3,77	n.d.	n.d.	n.d.	n.d.	n.d.
45,45	60,73	44,17	60,84	59,20	48,45	89,76	64,59	80,24	0,17	0,17
n.d.	n.d.	n.d.	n.d.	1,20	1,65	11,32	37,10	40,45	2,61	2,22
n.d.	n.d.	n.d.	n.d.	n.d.	n.d.	n.d.	n.d.	n.d.	n.d.	n.d.
n.d.	n.d.	n.d.	n.d.	n.d.	n.d.	n.d.	n.d.	0,18	0,72	0,74
n.d.	n.d.	n.d.	n.d.	n.d.	n.d.	0,10	0,68	0,04	n.d.	0,11
n.d.	0,87	1,13	1,91	6,71	n.d.	n.d.	n.d.	n.d.	n.d.	n.d.
0,01	0,00	0,01	0,00	0,00	n.d.	n.d.	n.d.	n.d.	n.d.	n.d.
n.d.	n.s.	23,74	25,65	24,04	30,97	n.d.	n.d.	n.d.	n.d.	n.d.
n.d.	n.d.	n.d.	0,00	0,04	0,08	0,13	0,03	26,24	0,40	0,81
0,66	0,62	0,55	0,46	0,32	0,13	0,11	0,83	0,75	n.d.	0,19
n.d.	n.s.	n.s.	n.s.	n.s.	0,64	n.s.	0,14	1,79	n.d.	1,16
n.d.	0,01	0,01	0,01	n.d.	n.d.	n.d.	n.d.	n.d.	n.d.	n.d.
n.d.	n.d.	n.d.	n.d.	n.d.	n.d.	n.d.	n.d.	n.d.	n.d.	n.d.
n.d.	n.d.	n.d.	n.d.	n.d.	n.d.	n.d.	n.d.	n.d.	n.d.	n.d.
n.d.	n.d.	n.d.	n.d.	n.d.	n.d.	n.d.	n.d.	n.d.	n.d.	n.d.
0,13	0,12	0,12	0,13	n.d.	n.d.	n.d.	n.d.	n.d.	n.d.	n.d.

n.d.	1,03	1,49	1,17	n.d.	n.d.	n.d.	n.d.	n.d.	n.d.	n.d.	n.d.
n.d.	27,09	3,28	2,84	1,91	0,98	1,21	0,84	1,56	1,47	2,96	
n.d.	1,48	1,56	1,67	1,76	0,11	0,12	n.d.	n.d.	n.d.	n.d.	
n.d.	n.d.	n.d.	n.d.	n.d.	n.d.	0,02	0,01	0,57	0,39	0,57	
0,48	0,48	0,48	0,55	n.d.	0,72	0,79	0,89	0,96	1,05	1,07	
n.d.	30.833,04	n.s.	9.247,54	n.d.	n.d.	n.d.	n.d.	n.d.	n.d.	n.d.	

4,25 € 458,96 € 7,55 € 328,64 € 12,09 € 12,87 € 4,90 € 5,91 € 5,44 € 1,97 € 22,13 €

Endeudamien to (%) % 2016	Endeudamien to (%) % 2015	Endeudamien to (%) % 2014	Endeudamien to (%) % 2013	Endeudamien to (%) % 2012	Endeudamien to (%) % 2011	Endeudamien to (%) % 2010	Endeudamien to (%) % 2009	Endeudamien to (%) % 2008	Endeudamien to (%) % 2007	Endeudamien to (%) % 2006
324,77	239,02	318,05	437,28	483,52	472,12	223,15	136,38	99,36	96,30	95,11
50,67	50,41	48,75	44,87	40,71	39,77	39,62	39,93	39,59	35,26	4,12
18,99	19,77	10,42	18,92	24,48	23,60	27,35	28,92	44,36	37,96	54,86
n.d.	n.d.	n.d.	n.d.	n.d.	n.d.	n.d.	n.d.	n.d.	n.d.	n.d.
65,22	69,35	72,59	72,70	69,75	66,62	61,09	66,11	n.d.	55,11	59,32
22,51	11,07	12,52	24,67	12,69	24,06	36,78	15,61	29,78	12,35	36,36
18,28	18,17	4,47	20,18	4,19	4,16	3,54	5,35	4,93	21,54	29,12
79,07	79,89	84,16	83,24	79,62	45,54	54,78	71,71	73,54	76,75	79,39
68,89	61,86	65,31	63,87	53,77	56,90	53,36	62,20	57,46	49,67	73,13
70,62	70,65	62,31	64,24	53,68	68,84	79,32	89,33	107,63	107,44	128,29

526,16	814,70	727,65	762,10	632,01	444,63	471,72	382,36	n.d.	498,37	89,14
16,63	19,90	14,74	18,24	n.d.	99,03	99,13	98,93	97,15	99,31	115,04
49,84	44,53	31,27	n.d.	n.d.	n.d.	n.d.	n.d.	n.d.	n.d.	n.d.
69,30	n.d.	65,96	67,22	55,53	62,46	69,53	55,31	67,75	77,58	69,60
n.d.	n.d.	46,90	38,60	73,24	86,43	n.d.	n.d.	n.d.	n.d.	n.d.
71,97	88,45	111,77	110,92	n.d.	n.d.	87,24	70,20	68,39	61,45	69,72
78,27	8,25	38,15	18,88	0,00	n.d.	n.d.	n.d.	n.d.	n.d.	n.d.
52,14	72,20	73,72	89,16	118,28	146,60	55,67	66,47	53,93	n.d.	n.d.
122,40	n.d.	n.d.	n.d.	n.d.	n.d.	n.d.	n.d.	n.d.	n.d.	n.d.
13,16	23,73	33,90	27,16	30,80	34,93	31,18	44,14	51,47	69,42	85,44
91,85	93,62	102,63	102,57	96,59	74,76	76,78	81,73	73,90	n.d.	68,46
67,74	69,98	69,92	68,00	67,46	64,59	67,00	74,62	73,03	62,38	73,04
44,66	22,02	83,31	96,79	n.d.	n.d.	n.d.	n.d.	n.d.	n.d.	n.d.

63,02	63,98	63,58	58,26	61,59	67,06	70,24	76,84	n.d.	n.d.	n.d.
34,92	39,88	41,65	45,20	38,81	35,44	44,09	57,25	n.d.	n.d.	n.d.
n.d.	n.d.	n.d.	80,19	81,22	80,93	81,43	80,05	83,16	83,19	80,46
n.d.	n.d.	n.d.	n.d.	460,93	47,67	45,02	47,43	57,57	61,10	74,45
n.d.	76,75	78,64	80,74	83,65	91,54	101,92	99,78	84,37	n.d.	74,19
31,01	28,39	14,09	5,64	6,04	1,04	35,25	33,73	n.d.	n.d.	n.d.
72,20	42,42	68,88	50,87	49,69	n.d.	n.d.	n.d.	n.d.	n.d.	n.d.
97,40	93,31	89,98	84,32	77,38	102,84	98,88	94,74	87,06	76,12	27,11
102,25	102,35	110,73	103,00	n.d.	n.d.	n.d.	n.d.	n.d.	n.d.	n.d.
n.d.	n.d.	n.d.	n.d.	n.d.	n.d.	93,11	102,61	n.d.	n.d.	n.d.
15,86	17,45	19,25	18,43	26,30	40,21	71,43	n.d.	n.d.	n.d.	n.d.

2,56	2,60	2,73	3,65	5,10	2,59	3,60	3,71	1,54	n.d.	1,49
n.d.	n.d.	n.d.	n.d.	n.d.	n.d.	n.d.	n.d.	236,75	122,21	94,30
13,84	40,33	9,98	11,99	23,33	37,50	41,37	49,93	54,88	n.d.	56,20
65,35	81,16	100,65	94,04	149,49	n.d.	n.d.	n.d.	n.d.	n.d.	n.d.
22,94	46,89	56,46	78,88	97,01	129,70	131,26	171,47	195,31	n.d.	n.d.
1,76	1,32	1,36	4,32	8,43	10,79	12,05	33,59	43,67	54,47	56,52
n.d.	n.d.	n.d.	n.d.	n.d.	n.d.	n.d.	n.d.	n.d.	39,38	60,73
4,61	10,76	4,14	4,13	5,16	7,94	12,29	1,63	n.d.	3,78	7,90
n.d.	n.d.	n.d.	n.d.	n.d.	82,14	96,46	n.d.	n.d.	64,51	68,75
96,03	95,21	94,84	91,42	89,63	101,90	n.d.	n.d.	n.d.	n.d.	n.d.
30,48	n.d.	n.d.	n.d.	n.d.	n.d.	n.d.	n.d.	n.d.	n.d.	n.d.
626,27	76,59	75,22	68,47	62,41	61,34	56,96	108,41	67,86	n.d.	166,47
n.d.	17,68	20,63	19,98	11,42	n.d.	n.d.	n.d.	n.d.	n.d.	n.d.
n.d.	n.d.	137,30	159,88	144,70	n.d.	n.d.	n.d.	n.d.	n.d.	n.d.
88,61	n.d.	n.d.	n.d.	n.d.	n.d.	n.d.	n.d.	n.d.	n.d.	n.d.
81,48	73,38	79,36	83,01	77,34	71,03	77,42	82,60	85,48	n.d.	30,08
n.d.	n.d.	19,24	0,00	n.d.	n.d.	n.d.	n.d.	n.d.	n.d.	n.d.
4,95	14,50	20,80	19,48	19,53	22,50	20,75	25,07	71,91	80,90	80,09
40,25	43,43	46,92	50,04	52,71	52,54	62,58	82,43	83,03	83,31	67,33
75,98	60,44	52,17	52,51	61,76	n.d.	n.d.	n.d.	n.d.	n.d.	n.d.
51,82	n.d.	n.d.	70,58	75,61	61,72	51,43	55,71	61,46	n.d.	n.d.
79,70	80,74	90,35	89,49	n.d.	n.d.	n.d.	n.d.	n.d.	n.d.	n.d.
10,16	6,08	8,11	18,93	12,18	13,36	17,19	20,66	24,77	24,79	22,83

n.d.	n.d.	n.d.	33,19	50,48	n.d.	n.d.	n.d.	n.d.	n.d.	n.d.	n.d.
45,03	43,52	42,70	43,62	23,99	n.d.	n.d.	n.d.	n.d.	n.d.	n.d.	99,68
34,68	39,51	40,28	42,13	44,06	48,29	52,42	93,41	96,69	98,82	0,00	
n.d.	n.d.	n.d.	n.d.	n.d.	n.d.	n.d.	n.d.	n.d.	n.d.	99,38	99,34
47,53	50,83	53,35	57,89	62,70	67,56	58,47	66,52	71,82	76,67	81,18	
97,87	96,16	91,74	92,22	87,08	146,00	133,12	100,04	n.d.	40,93	47,97	
n.d.	n.d.	n.d.	153,51	125,87	n.d.	n.d.	n.d.	n.d.	n.d.	n.d.	n.d.
n.d.	n.d.	n.d.	13,99	13,34	13,32	9,29	n.d.	n.d.	n.d.	n.d.	46,62
n.d.	0,71	0,62	0,60	0,53	0,52	1,34	6,94	40,05	46,12	50,96	
n.d.	62,89	95,84	85,36	n.d.	n.d.	n.d.	n.d.	n.d.	n.d.	n.d.	n.d.
n.d.	n.d.	6,71	1,55	1,05	4,61	6,11	16,32	4,14	10,65	13,65	
n.d.	20,61	4,82	35,62	52,39	76,26	109,08	n.d.	162,81	155,99	113,22	
158,37	146,06	125,60	107,75	96,02	n.d.	n.d.	n.d.	n.d.	n.d.	n.d.	n.d.
n.d.	n.d.	n.d.	n.d.	n.d.	n.d.	n.d.	n.d.	n.d.	n.d.	257,23	154,05
n.d.	34,24	28,02	n.d.	n.d.	n.d.	n.d.	n.d.	n.d.	n.d.	n.d.	n.d.
33,22	37,51	38,19	38,92	39,59	40,32	41,98	52,35	67,38	n.d.	n.d.	
101,18	100,95	n.d.	n.d.	n.d.	n.d.	n.d.	n.d.	n.d.	n.d.	n.d.	n.d.
n.d.	n.d.	n.d.	n.d.	n.d.	0,48	6,32	2,96	13,93	66,60	84,03	
0,37	0,25	0,26	0,83	1,11	0,97	n.d.	n.d.	n.d.	n.d.	n.d.	n.d.
2,55	2,75	1,37	0,75	0,01	0,08	0,18	0,23	1,36	n.d.	n.d.	

98,89	n.d.	n.d.	n.d.	n.d.	n.d.	n.d.	n.d.	n.d.	n.d.	n.d.	n.d.
n.d.	n.d.	189,49	180,18	170,22	158,13	141,12	125,85	123,44	130,36	111,11	
69,23	46,96	41,74	12,21	13,79	4,41	n.d.	n.d.	n.d.	n.d.	n.d.	0,48
n.d.	19,28	18,76	18,85	n.d.	n.d.	n.d.	n.d.	n.d.	n.d.	n.d.	n.d.
n.d.	n.d.	n.d.	n.d.	n.d.	95,13	n.d.	n.d.	91,19	90,89	91,33	
n.d.	n.d.	n.d.	n.d.	n.d.	n.d.	n.d.	n.d.	n.d.	102,97	98,11	
21,63	39,62	39,56	11,62	14,80	20,97	n.d.	n.d.	n.d.	n.d.	n.d.	
0,49	0,35	0,54	0,37	0,35	0,41	0,21	110,57	108,20	110,04	107,39	
n.d.	n.d.	n.d.	n.d.	86,46	46,73	7,71	2,58	2,40	37,94	42,87	
n.d.	n.d.	n.d.	n.d.	n.d.	n.d.	n.d.	n.d.	n.d.	n.d.	n.d.	
n.d.	n.d.	n.d.	n.d.	n.d.	n.d.	n.d.	n.d.	77,70	63,39	63,59	
n.d.	n.d.	n.d.	n.d.	n.d.	n.d.	976,71	145,75	1.501,90	n.d.	755,54	
n.d.	79,50	37,55	37,33	36,21	n.d.	n.d.	n.d.	n.d.	n.d.	n.d.	
78,11	76,41	75,72	74,41	69,49	n.d.	n.d.	n.d.	n.d.	n.d.	n.d.	
n.d.	0,00	0,66	1,05	1,65	1,73	n.d.	n.d.	n.d.	n.d.	n.d.	
n.d.	n.d.	n.d.	13.480.131,08	105.918,77	6.366,31	4.040,99	6.590,98	291,55	197,74	92,82	
103,47	103,81	104,06	104,44	104,43	103,92	100,59	97,28	95,87	n.d.	96,28	
n.d.	157.424,15	157.424,15	3.543,57	2.869,05	2.968,13	4.303,80	374,99	308,55	n.d.	159,22	
n.d.	399,71	102,94	101,92	n.d.	n.d.	n.d.	n.d.	n.d.	n.d.	n.d.	
n.d.	n.d.	n.d.	n.d.	n.d.	n.d.	n.d.	n.d.	n.d.	n.d.	n.d.	
n.d.	n.d.	n.d.	n.d.	n.d.	n.d.	n.d.	n.d.	n.d.	n.d.	n.d.	

n.d.	n.d.	n.d.	n.d.	n.d.	n.d.	n.d.	n.d.	n.d.	n.d.	n.d.	n.d.
4,25	3,49	3,08	2,63	n.d.	n.d.	n.d.	n.d.	n.d.	n.d.	n.d.	n.d.
n.d.	54,10	45,82	66,42	n.d.	n.d.	n.d.	n.d.	n.d.	n.d.	n.d.	n.d.
n.d.	95,92	96,20	95,64	89,64	94,95	85,26	100,00	57,98	57,72	25,82	
n.d.	3,14	3,13	3,13	3,15	61,31	60,88	n.d.	n.d.	n.d.	n.d.	
n.d.	n.d.	n.d.	n.d.	n.d.	n.d.	5.223,59	47,31	42,95	193,81	137,79	
170,02	169,61	169,45	157,29	n.d.	131,10	122,23	112,66	101,61	94,09	95,11	
n.d.	0,00	0,00	0,01	n.d.	n.d.	n.d.	n.d.	n.d.	n.d.	n.d.	

75,86 € 2.283,74 € 2.135,10 € 168.611,59 € 1.647,16 € 215,94 € 309,21 € 197,47 € 108,85 € 88,58 € 83,63 €

Número empleados 2016	Número empleados 2015	Número empleados 2014	Número empleados 2013	Número empleados 2012	Número empleados 2011	Número empleados 2010	Número empleados 2009	Número empleados 2008	Número empleados 2007	Número empleados 2006
3	7	5	5	6	8	10	7	9	4	2
40	37	38	46	50	51	54	54	58	41	32
5	6	4	5	6	4	6	7	7	7	6
n.d.	n.d.	n.d.	n.d.	n.d.	n.d.	n.d.	n.d.	n.d.	n.d.	n.d.
4	4	5	5	6	6	6	6	n.d.	6	6
13	11	11	11	12	12	12	13	13	13	13
10	9	7	8	7	8	8	7	8	9	9
2	2	2	3	5	8	9	14	15	22	22

10	8	10	11	8	11	12	9	9	6	6
5	5	4	4	5	4	6	6	6	3	2
10	9	11	9	8	8	1	2	n.d.	n.d.	n.d.
1	1	n.d.	n.d.	n.d.	1	n.d.	n.d.	1	n.d.	n.d.
5	12	3	n.d.	n.d.	n.d.	n.d.	n.d.	n.d.	n.d.	n.d.
6	n.d.	7	6	5	5	5	6	5	4	3
n.d.	n.d.	7	8	7	2	n.d.	n.d.	n.d.	n.d.	n.d.
6	4	6	6	n.d.	n.d.	6	7	5	6	5
3	n.d.	n.d.	n.d.	n.d.	n.d.	n.d.	n.d.	n.d.	n.d.	n.d.
1	n.d.	n.d.	n.d.	n.d.	1	1	3	3	n.d.	n.d.
4	n.d.	n.d.	n.d.	n.d.	n.d.	n.d.	n.d.	n.d.	n.d.	n.d.
6	6	6	6	7	6	7	8	6	7	5
n.d.	n.d.	n.d.	n.d.	n.d.	n.d.	n.d.	n.d.	n.d.	n.d.	n.d.
3	3	5	5	5	4	4	4	4	4	5
3	3	3	4	n.d.	n.d.	n.d.	n.d.	n.d.	n.d.	n.d.

1	n.d.	n.d.	1	1	1	1	1	n.d.	n.d.	n.d.
7	7	7	7	8	8	8	8	n.d.	n.d.	n.d.
n.d.	n.d.	n.d.	4	4	4	3	4	3	3	3
n.d.	n.d.	n.d.	n.d.	3	5	7	20	20	26	24

n.d.	4	6	5	3	4	4	5	5	n.d.	5
n.d.	n.d.	n.d.	n.d.	n.d.	n.d.	1	1	n.d.	n.d.	n.d.
3	3	2	1	n.d.	n.d.	n.d.	n.d.	n.d.	n.d.	n.d.
5	5	6	6	6	7	8	7	3	n.d.	n.d.

1	1	1	1	n.d.	n.d.	n.d.	n.d.	n.d.	n.d.	n.d.	n.d.
n.d.	n.d.	n.d.	n.d.	n.d.	n.d.	2	3	n.d.	n.d.	n.d.	n.d.
n.d.	n.d.	n.d.	n.d.	n.d.	n.d.	n.d.	n.d.	n.d.	n.d.	n.d.	n.d.
1	1	1	1	1	1	1	1	1	1	n.d.	1
n.d.	n.d.	n.d.	n.d.	n.d.	n.d.	n.d.	n.d.	n.d.	2	2	1
n.d.	n.d.	n.d.	n.d.	n.d.	n.d.	n.d.	n.d.	n.d.	1	n.d.	2
7	7	6	5	4	n.d.	n.d.	n.d.	n.d.	n.d.	n.d.	n.d.
n.d.	2	n.d.	n.d.	n.d.	n.d.	n.d.	n.d.	n.d.	n.d.	n.d.	n.d.
n.d.	n.d.	n.d.	n.d.	3	3	4	24	24	26	24	
n.d.	n.d.	n.d.	n.d.	n.d.	n.d.	n.d.	n.d.	n.d.	2	2	
2	2	2	2	2	2	5	n.d.	n.d.	n.d.	n.d.	n.d.
n.d.	n.d.	n.d.	n.d.	n.d.	2	n.d.	n.d.	n.d.	n.d.	n.d.	n.d.
1	1	1	1	n.d.	1	n.d.	n.d.	n.d.	n.d.	n.d.	n.d.
n.d.	n.d.	n.d.	n.d.	n.d.	n.d.	n.d.	n.d.	n.d.	n.d.	n.d.	n.d.
n.d.	n.d.	n.d.	n.d.	n.d.	n.d.	n.d.	n.d.	n.d.	n.d.	n.d.	1
n.d.	n.d.	n.d.	1	n.d.	n.d.	n.d.	n.d.	n.d.	n.d.	n.d.	n.d.
n.d.	n.d.	n.d.	1	5	n.d.	n.d.	n.d.	n.d.	n.d.	n.d.	n.d.
2	n.d.	n.d.	n.d.	n.d.	n.d.	n.d.	n.d.	n.d.	n.d.	n.d.	n.d.
3	3	2	3	3	3	3	3	3	3	n.d.	2
n.d.	n.d.	n.d.	2	n.d.	n.d.	n.d.	n.d.	n.d.	n.d.	n.d.	n.d.
n.d.	n.d.	n.d.	n.d.	n.d.	n.d.	n.d.	n.d.	n.d.	n.d.	n.d.	n.d.

n.d.	n.d.	n.d.	n.d.	n.d.	n.d.	n.d.	n.d.	n.d.	n.d.	n.d.	1	1
1	1	1	1	1	n.d.	n.d.	n.d.	n.d.	n.d.	n.d.	n.d.	n.d.
n.d.	n.d.	n.d.	2	3	3	3	4	4	n.d.	n.d.	n.d.	n.d.
n.d.	1	n.d.	n.d.	n.d.	n.d.	n.d.	n.d.	n.d.	n.d.	n.d.	n.d.	n.d.
n.d.	n.d.	n.d.	n.d.	n.d.	n.d.	n.d.	n.d.	n.d.	n.d.	n.d.	n.d.	n.d.
n.d.	n.d.	n.d.	1	n.d.	n.d.	n.d.	n.d.	n.d.	n.d.	n.d.	n.d.	n.d.
1	1	n.d.	n.d.	n.d.	n.d.	n.d.	n.d.	n.d.	n.d.	n.d.	n.d.	n.d.
n.d.	n.d.	n.d.	n.d.	n.d.	n.d.	n.d.	n.d.	n.d.	n.d.	n.d.	n.d.	n.d.
n.d.	n.d.	n.d.	n.d.	n.d.	n.d.	n.d.	n.d.	n.d.	n.d.	n.d.	n.d.	n.d.
n.d.	n.d.	n.d.	n.d.	n.d.	n.d.	n.d.	n.d.	n.d.	n.d.	n.d.	n.d.	n.d.
2	3	2	2	2	2	2	2	1	n.d.	1	n.d.	n.d.
n.d.	n.d.	n.d.	1	1	n.d.	n.d.	n.d.	n.d.	n.d.	n.d.	n.d.	n.d.
n.d.	n.d.	n.d.	1	1	3	n.d.	n.d.	n.d.	n.d.	n.d.	n.d.	4
n.d.	n.d.	n.d.	n.d.	n.d.	n.d.	1	1	8	7	7	n.d.	n.d.
n.d.	n.d.	n.d.	n.d.	n.d.	n.d.	n.d.	n.d.	n.d.	n.d.	n.d.	n.d.	n.d.
n.d.	n.d.	n.d.	n.d.	n.d.	n.d.	n.d.	n.d.	n.d.	n.d.	n.d.	n.d.	n.d.
n.d.	1	1	1	1	1	1	3	n.d.	1	2	1	n.d.
n.d.	n.d.	n.d.	n.d.	n.d.	n.d.	n.d.	n.d.	n.d.	n.d.	n.d.	n.d.	n.d.
n.d.	n.d.	n.d.	n.d.	n.d.	n.d.	n.d.	n.d.	n.d.	n.d.	n.d.	1	2
n.d.	1	n.d.	n.d.	n.d.	n.d.	n.d.	n.d.	n.d.	n.d.	n.d.	n.d.	n.d.
n.d.	n.d.	n.d.	n.d.	n.d.	n.d.	n.d.	n.d.	n.d.	n.d.	n.d.	n.d.	n.d.
n.d.	n.d.	n.d.	n.d.	n.d.	n.d.	n.d.	n.d.	n.d.	n.d.	n.d.	n.d.	n.d.

n.d.	n.d.	n.d.	n.d.	n.d.	n.d.	n.d.	n.d.	n.d.	n.d.	n.d.	n.d.	n.d.
n.d.	n.d.	n.d.	n.d.	n.d.	n.d.	n.d.	n.d.	n.d.	n.d.	n.d.	n.d.	n.d.
1	1	1	1	n.d.	1	1	n.d.	1	n.d.	n.d.	n.d.	n.d.
n.d.	n.d.	n.d.	n.d.	n.d.	n.d.	n.d.	n.d.	n.d.	n.d.	n.d.	n.d.	n.d.
n.d.	n.d.	n.d.	n.d.	n.d.	n.d.	3	3	3	4	2	2	
2	2	2	1	1	n.d.	n.d.	n.d.	n.d.	n.d.	n.d.	n.d.	n.d.
n.d.	n.d.	1	n.d.	n.d.	n.d.	n.d.	n.d.	n.d.	n.d.	n.d.	n.d.	n.d.
n.d.	n.d.	n.d.	n.d.	n.d.	n.d.	2	n.d.	n.d.	11	14	14	
n.d.	n.d.	n.d.	n.d.	n.d.	n.d.	n.d.	n.d.	n.d.	n.d.	n.d.	n.d.	n.d.
n.d.	n.d.	n.d.	n.d.	n.d.	1	2	n.d.	n.d.	n.d.	n.d.	n.d.	n.d.
n.d.	n.d.	n.d.	n.d.	n.d.	n.d.	n.d.	n.d.	n.d.	n.d.	n.d.	n.d.	n.d.
n.d.	n.d.	n.d.	n.d.	n.d.	n.d.	n.d.	n.d.	1	1	1	1	
n.d.	n.d.	n.d.	n.d.	n.d.	n.d.	n.d.	n.d.	n.d.	n.d.	n.d.	n.d.	n.d.
n.d.	n.d.	n.d.	n.d.	n.d.	n.d.	n.d.	n.d.	n.d.	n.d.	n.d.	n.d.	1
n.d.	n.d.	n.d.	n.d.	n.d.	n.d.	n.d.	n.d.	n.d.	n.d.	n.d.	n.d.	n.d.
n.d.	n.d.	n.d.	n.d.	n.d.	n.d.	n.d.	n.d.	n.d.	n.d.	n.d.	n.d.	n.d.
n.d.	n.d.	1	1	1	1	n.d.	n.d.	n.d.	n.d.	n.d.	n.d.	n.d.
n.d.	n.d.	n.d.	n.d.	n.d.	n.d.	3	13	14	20	46	37	
n.d.	n.d.	n.d.	n.d.	n.d.	n.d.	n.d.	n.d.	n.d.	n.d.	n.d.	n.d.	n.d.
n.d.	n.d.	n.d.	1	1	1	1	1	1	1	n.d.	1	

n.d.	n.d.	n.d.	n.d.	n.d.	n.d.	n.d.	n.d.	n.d.	n.d.	n.d.	n.d.
n.d.	n.d.	n.d.	n.d.	n.d.	n.d.	n.d.	n.d.	n.d.	n.d.	n.d.	n.d.
n.d.	n.d.	n.d.	n.d.	n.d.	n.d.	n.d.	n.d.	n.d.	n.d.	n.d.	n.d.
n.d.	n.d.	n.d.	n.d.	n.d.	n.d.	n.d.	n.d.	n.d.	n.d.	n.d.	n.d.
n.d.	n.d.	1	1	n.d.	n.d.	n.d.	n.d.	n.d.	n.d.	n.d.	n.d.
n.d.	n.d.	n.d.	4	4	7	8	18	1	n.d.	n.d.	n.d.
n.d.	n.d.	n.d.	n.d.	n.d.	n.d.	n.d.	n.d.	n.d.	n.d.	n.d.	n.d.
n.d.	n.d.	n.d.	n.d.	n.d.	n.d.	n.d.	n.d.	n.d.	3	4	4
n.d.	n.d.	n.d.	2	n.d.	2	2	2	3	2	2	2
n.d.	n.d.	n.d.	n.d.	n.d.	n.d.	n.d.	n.d.	n.d.	n.d.	n.d.	n.d.

Importe nominal EUR	Año concesión
------------------------	---------------

--	--

--	--

--	--

n.d.



59.638 2016



100.000 2010



42.215 2017

1.199 2015

5.617 2015

5.385 2016

50.000 2016

n.d.

72.792 2015

50.000 2016

50.000 2016

50.000 2016

69.068 2015

50.000 2016

10.474 2015

4.154 2015

20.000 2015

50.000 2016

6.390 2017

20.000 2017

103.386 2017

50.000 2016



750 2016

358.200



400.000 2007

80.840 2005

286.560 2005



n.d.

--	--

--	--

--	--

--	--

--	--

10.104	2017
--------	------

--	--

6.274	2016
-------	------

--	--

93.666	2016
12.163	

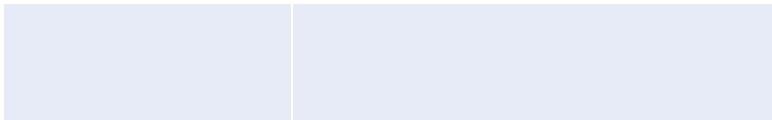

1.706 2007

7.944 2008



66.516,41 €

7. Datos generales de todas las empresas de la Comarca

n	Nombre	Localidad	Código NIF	Forma jurídica	Fecha constitución	Estado	Cotiza, no cotiza, cotizó	Código primario CNAE 2009	Código primario NACE Rev. 2	Importador / Exportador	Número de accionistas	Incidencias Judiciales
1.	INASA FOIL SABIÑANIGO SL (EXTINGUIDA)	SABIÑANIGO	B85776409	Sociedad limitada	09/09/2009	Extinguida	No cotiza en bolsa	2442	2442	Importador / Exportador	0	1
2.	IBERFOIL ARAGON SL.	SABIÑANIGO	B86928520	Sociedad limitada	31/01/2014	Activa	No cotiza en bolsa	2432	2432	Exportador	1	
3.	BIEFFE MEDITAL SA	SABIÑANIGO	A78752276	Sociedad anonima	02/02/1988	Activa	No cotiza en bolsa	2120	2120	Importador / Exportador	3	
4.	FORMIGAL SA	SALLEN DE GALLEGO	A50011808	Sociedad anonima	02/05/1964	Activa	No cotiza en bolsa	4939	4939	No realiza actividad exterior	1	
5.	VIAJES ARAGON ESQUI SL	SALLEN DE GALLEGO	B50776269	Sociedad limitada	20/10/1998	Activa	No cotiza en bolsa	7911	7911	No realiza actividad exterior	1	
6.	ARAMON MONTAÑAS DE ARAGON SOCIEDAD ANONIMA	SALLEN DE GALLEGO	A50909357	Sociedad anonima	29/05/2002	Activa	No cotiza en bolsa	8299	8299	No realiza actividad exterior	3	
7.	CEBOLLERO SL	SABIÑANIGO	B22109839	Sociedad limitada	03/05/1990	Activa	No cotiza en bolsa	4671	4671	No realiza actividad exterior	2	
8.	TIABO EQUIPOS SL (EN LIQUIDACION)	SABIÑANIGO	B22268866	Sociedad limitada	24/01/2003	Disuelta	No cotiza en bolsa	4311	4311	No realiza actividad exterior	0	1
9.	FRUTERIAS DEL ALTO GALLEGO SL	SABIÑANIGO	B22261218	Sociedad limitada	03/05/2002	Activa	No cotiza en bolsa	4631	4631	Importador / Exportador	1	
10.	HORMIGONES Y ARIDOS DEL PIRINEO ARAGONES SOCIEDAD ANONIMA	SABIÑANIGO	A22009492	Sociedad anonima	29/12/1979	Activa	No cotiza en bolsa	2363	2363	No realiza actividad exterior	6	0
11.	TRANSPORTES AINSA SL	SABIÑANIGO	B22019731	Sociedad limitada	01/01/1984	Activa	No cotiza en bolsa	4941	4941	Importador / Exportador	2	
12.	JAVIER AINSA LALAGUNA S.L.	BIESCAS	B22252266	Sociedad limitada	25/07/2001	Cierre hoja registral	No cotiza en bolsa	4110	4110	No realiza actividad exterior	0	0

13.	AUTOMOVILES SERRABLO SA	SABIÑANIGO	A22009484	Sociedad anonima	08/01/1980	Activa	No cotiza en bolsa	4511	4511	No realiza actividad exterior		2	
14.	VENTA SANCHO SL	SALLEN DE GALLEGO	B22317986	Sociedad limitada	03/01/2007	Activa	No cotiza en bolsa	4711	4711	Importador		1	
15.	PORTAL DEL SERRABLO SOCIEDAD LIMITADA.	SABIÑANIGO	B22036974	Sociedad limitada	30/10/1986	Activa	No cotiza en bolsa	4730	4730	No realiza actividad exterior		2	
16.	VENTA PETRUSO SL	SALLEN DE GALLEGO	B22175020	Sociedad limitada	28/11/1994	Activa	No cotiza en bolsa	4719	4719	No realiza actividad exterior		2	
17.	AGUAS DE PANTICOSA, SA	PANTICOSA	A28015485	Sociedad anonima	29/12/1989	Activa	No cotiza en bolsa	5510	5510	No realiza actividad exterior		7	1
18.	MASACUAS-VALDIVIACHAS SL	SALLEN DE GALLEGO	B22344659	Sociedad limitada	07/04/2009	Activa	No cotiza en bolsa	4730	4730	No realiza actividad exterior		1	
19.	PROYECTOS Y CONSTRUCCIONES PIRINEO SL	SABIÑANIGO	B22102396	Sociedad limitada	30/06/1989	Activa	No cotiza en bolsa	7112	7112	Importador / Exportador		1	
20.	ENVASADOS DEL PIRINEO SL	SABIÑANIGO	B22244701	Sociedad limitada	12/01/2001	Activa	No cotiza en bolsa	2059	2059	Importador / Exportador		2	
21.	FRUTAS BRUNED SL	SABIÑANIGO	B22180350	Sociedad limitada	09/02/1995	Activa	No cotiza en bolsa	4631	4631	Importador / Exportador		2	0
22.	PESCADERIAS SAN SEBASTIAN SL	SABIÑANIGO	B22149074	Sociedad limitada	04/05/1992	Activa	No cotiza en bolsa	4723	4723	No realiza actividad exterior		1	
23.	ALEXTANA DE CONSTRUCCIONES 22 S.L.	BIESCAS	B22313985	Sociedad limitada	24/08/2006	Cierre hoja registral	No cotiza en bolsa	4121	4120	No realiza actividad exterior		0	0
24.	PANTICOSA TURISTICA SA (EXTINGUIDA)	SALLEN DE GALLEGO	A22004352	Sociedad anonima	10/02/1970	Extinguida	No cotiza en bolsa	4939	4939	No realiza actividad exterior		0	
25.	GESTION Y EXPLOTACION SL	SALLEN DE GALLEGO	B12808960	Sociedad limitada	22/11/2008	Cierre hoja registral	No cotiza en bolsa	5510	5510	No realiza actividad exterior		0	1

26.	COOPERATIVA DE SABIÑANIGO DE TRANSPORTISTAS.	SABIÑANIGO	F22002588	Cooperativa	06/10/1962	Activa	No cotiza en bolsa	5229	5229	Importador / Exportador	2	
27.	INMOBILIARIA SAKES SA (EXTINGUIDA)	BIESCAS	A22046122	Sociedad anonima	30/01/1988	Extinguida	No cotiza en bolsa	4110	4110	No realiza actividad exterior	0	0
28.	PARTUIKA CONSTRUCCIONES SL	SABIÑANIGO	B22023527	Sociedad limitada	19/07/1984	Posible cierre de la hoja registral por falta de depósito de cuentas	No cotiza en bolsa	4121	4120	No realiza actividad exterior	1	0
29.	HIERROS DEL PIRINEO SL	SABIÑANIGO	B50055813	Sociedad limitada	22/02/1980	Activa	No cotiza en bolsa	4672	4672	No realiza actividad exterior	4	
30.	ALERTRANS SA	SABIÑANIGO	A22007678	Sociedad anonima	27/04/1978	Activa	No cotiza en bolsa	4312	4312	No realiza actividad exterior	1	
31.	ARAGON HILLS SOCIEDAD LIMITADA.	SALLEN DE GALLEGO	B22395503	Sociedad limitada	27/11/2014	Concurso	No cotiza en bolsa	5520	5520	No realiza actividad exterior	1	1
32.	ORACHE DESINFECTION SOCIEDAD LIMITADA.	SABIÑANIGO	B22373435	Sociedad limitada	25/04/2012	Activa	No cotiza en bolsa	2014	2014	Importador / Exportador	1	
33.	APPLUS ITEUVE ARAGON SA (EXTINGUIDA)	SABIÑANIGO	A50224658	Sociedad anonima	05/09/1988	Extinguida	No cotiza en bolsa	7120	7120	No realiza actividad exterior	0	
34.	ENERGIAS DE PANTICOSA SL	PANTICOSA	B22216220	Sociedad limitada	01/06/1998	Activa	No cotiza en bolsa	3513	3513	No realiza actividad exterior	1	
35.	ALTOARAGON MATERIALES DE CONSTRUCCION Y SANEAMIENTO SL	SABIÑANIGO	B22352967	Sociedad limitada	01/01/2010	Activa	No cotiza en bolsa	4673	4673	No realiza actividad exterior	4	
36.	PARQUE HUESCA SL	SALLEN DE GALLEGO	B31767833	Sociedad limitada	04/12/2002	Activa	No cotiza en bolsa	5510	5510	No realiza actividad exterior	1	0
37.	TALLERES PIEDRAFITA SL	SABIÑANIGO	B22016208	Sociedad limitada	08/07/1982	Activa	No cotiza en bolsa	4322	4322	No realiza actividad exterior	0	

38.	HG ALDEA DE FORMIGAL SOCIEDAD ANONIMA.	SALLENT DE GALLEGO	A50820539	Sociedad anonima	03/11/1999	Activa	No cotiza en bolsa	5510	5510	No realiza actividad exterior	3	
39.	INSTALACIONES SABIÑANIGO SL	SABIÑANIGO	B61958377	Sociedad limitada	22/04/1999	Activa	No cotiza en bolsa	4322	4322	No realiza actividad exterior	2	
40.	DISTRIBUCIONES JOSE MARIA GALLEGO ESCOLANO SL	SABIÑANIGO	B22314553	Sociedad limitada	04/10/2006	Activa	No cotiza en bolsa	4634	4634	No realiza actividad exterior	2	
41.	TRANSERRABLO SL	SABIÑANIGO	B22301253	Sociedad limitada	29/09/2005	Activa	No cotiza en bolsa	4941	4941	Importador / Exportador	1	
42.	GIRAL LACUEVA SL	BIESCAS	B22363527	Sociedad limitada	01/03/2011	Activa	No cotiza en bolsa	4730	4730	No realiza actividad exterior	0	
43.	PINSET CENTER DOS SL	SALLENT DE GALLEGO	B22219331	Sociedad limitada	14/10/1998	Activa	No cotiza en bolsa	5510	5510	No realiza actividad exterior	3	
44.	ARADIS ALTOARAGON SL	SABIÑANIGO	B22343081	Sociedad limitada	01/01/2009	Activa	No cotiza en bolsa	4635	4635	No realiza actividad exterior	1	
45.	SERVICIOS Y LOGISTICA DEL PIRINEO SL	SABIÑANIGO	B22163083	Sociedad limitada	26/02/1993	Activa	No cotiza en bolsa	5229	5229	No realiza actividad exterior	0	
46.	ORAPI TRANSNET ESPAÑA SL.	SABIÑANIGO	B71075972	Sociedad limitada	07/10/2011	Activa	No cotiza en bolsa	4675	4675	Importador	1	
47.	CONSTRUCCIONES EFTEI SOCIEDAD LIMITADA	BIESCAS	B22318935	Sociedad limitada	23/01/2007	Cierre hoja registral	No cotiza en bolsa	4121	4120	No realiza actividad exterior	0	0
48.	VENTA PEIRALUN SL	SALLENT DE GALLEGO	B22267710	Sociedad limitada	01/01/2003	Activa	No cotiza en bolsa	4719	4719	No realiza actividad exterior	1	
49.	CRISTALERIA EL SERRABLO SA	SABIÑANIGO	A22042949	Sociedad anonima	22/09/1987	Activa	No cotiza en bolsa	4690	4690	No realiza actividad exterior	5	
50.	ARTIBAL SA	SABIÑANIGO	A22154298	Sociedad anonima	30/11/1992	Activa	No cotiza en bolsa	2030	2030	Exportador	6	0

51.	SABITRANS SERVICIOS Y LOGISTICA SL	SABIÑANIGO	B22234801	Sociedad limitada	03/03/2000	Activa	No cotiza en bolsa	5229	5229	No realiza actividad exterior		1	
52.	HERMANOS ESCAR-LAIN SL	SABIÑANIGO	B22100697	Sociedad limitada	16/05/1989	Activa	No cotiza en bolsa	4941	4941	No realiza actividad exterior		2	
53.	AUTOFELAR SL	SABIÑANIGO	B22167498	Sociedad limitada	02/02/1994	Activa	No cotiza en bolsa	4520	4520	Importador		2	
54.	CARNICAS SABIÑANIGO SL (EXTINGUIDA)	SABIÑANIGO	B22314793	Sociedad limitada	10/10/2006	Extinguida	No cotiza en bolsa	4632	4632	No realiza actividad exterior		0	1
55.	EUROTRANS TRANSPORTES DEL ALTO GALLEGO SL	SABIÑANIGO	B22317168	Sociedad limitada	01/01/2007	Activa	No cotiza en bolsa	4941	4941	No realiza actividad exterior		1	
56.	HOTELES DEL SERRABLO SOCIEDAD LIMITADA	SABIÑANIGO	B22157010	Sociedad limitada	17/02/1993	Activa	No cotiza en bolsa	5510	5510	No realiza actividad exterior		2	
57.	ALTOTUR SL	BIESCAS	B22194062	Sociedad limitada	10/06/1996	Activa	No cotiza en bolsa	5510	5510	No realiza actividad exterior		0	
58.	SOCIEDAD DE DESARROLLO INDEPRE 2010 SOCIEDAD LIMITADA. (EN LIQUIDACION)	PANTICOSA	B50513373	Sociedad limitada	13/05/1992	Disuelta	No cotiza en bolsa	4752	4752	No realiza actividad exterior		0	1
59.	TALLERES LACASA SA	SABIÑANIGO	A22042022	Sociedad anonima	26/09/1987	Activa	No cotiza en bolsa	4520	4520	No realiza actividad exterior		2	
60.	PORCINO DEL SERRABLO SL	SABIÑANIGO	B22221238	Sociedad limitada	18/12/1998	Activa	No cotiza en bolsa	0146	0146	No realiza actividad exterior		0	
61.	LOGISTICA Y GESTION ASTORITO Y AGIZ SL	SABIÑANIGO	B22282081	Sociedad limitada	12/02/2004	Activa	No cotiza en bolsa	4711	4711	No realiza actividad exterior		1	
62.	MONTAJES INDUSTRIALES ALTOGALLEGO SL	SABIÑANIGO	B22278956	Sociedad limitada	19/12/2003	Activa	No cotiza en bolsa	4399	4399	No realiza actividad exterior		0	
63.	DEPURA SOCIEDAD LIMITADA	SABIÑANIGO	B22208649	Sociedad limitada	29/10/1997	Ilocalizable según	No cotiza	4211	4211	No realiza actividad exterior		1	0

64.	PRINCEPS INVESTMENT S.L. (EN LIQUIDACION)	SABIÑANIGO	B22291025	Sociedad limitada	02/11/2004	nuestras fuentes Extinguida	en bolsa No cotiza en bolsa	4110	4110	No realiza actividad exterior	0	1
65.	TECNOLOGIA DE PAVIMENTOS SL (EXTINGUIDA)	PANTICOSA	B99124190	Sociedad limitada	12/09/2006	Extinguida	No cotiza en bolsa	4339	4339	No realiza actividad exterior	0	1
66.	TALLERES MONTAJES Y SERVICIOS SA (EXTINGUIDA)	SABIÑANIGO	A22021182	Sociedad anonima	01/01/1984	Extinguida	No cotiza en bolsa	2511	2511	No realiza actividad exterior	0	1
67.	CONSTRUCCIONES ALTOTENA XXI S.L.	BIESCAS	B22306419	Sociedad limitada	07/02/2006	Cierre hoja registral	No cotiza en bolsa	4121	4120	No realiza actividad exterior	0	
68.	EMILIO GRACIA PUJALA SL	SABIÑANIGO	B22220503	Sociedad limitada	25/11/1998	Activa	No cotiza en bolsa	5221	5221	No realiza actividad exterior	1	
69.	SERRABLESA DE CONSTRUCCIONES SA	SABIÑANIGO	A22008569	Sociedad anonima	08/01/1979	Activa	No cotiza en bolsa	4121	4120	No realiza actividad exterior	3	
70.	RAPUN ORDUNA SA	SABIÑANIGO	A22018691	Sociedad anonima	07/06/1983	Activa	No cotiza en bolsa	9200	9200	No realiza actividad exterior	2	
71.	ELECTRO SALLENT DE GALLEGO SL	SALLENT DE GALLEGO	B22216725	Sociedad limitada	03/06/1998	Activa	No cotiza en bolsa	3513	3513	No realiza actividad exterior	1	
72.	ESLOTRANS SL	SABIÑANIGO	B22208912	Sociedad limitada	07/11/1997	Activa	No cotiza en bolsa	4941	4941	No realiza actividad exterior	1	
73.	INGENIERIA DE MEDIOS DEL PIRINEO SL	SABIÑANIGO	B48174593	Sociedad limitada	10/07/1985	Activa	No cotiza en bolsa	2529	2529	No realiza actividad exterior	1	
74.	INSTALACIONES ELECTRICAS SABIÑANIGO SL	SABIÑANIGO	B22193544	Sociedad limitada	14/05/1996	Activa	No cotiza en bolsa	4321	4321	No realiza actividad exterior	2	
75.	HOTELES CASA DEL REYNO SOCIEDAD LIMITADA. (EXTINGUIDA)	SALLENT DE GALLEGO	B22265938	Sociedad limitada	12/11/2002	Extinguida	No cotiza en bolsa	5510	5510	No realiza actividad exterior	0	

76.	LADY COCINAS SOCIEDAD LIMITADA (EN LIQUIDACION)	SABIÑANIGO	B22036537	Sociedad limitada	30/01/1987	Disuelta	No cotiza en bolsa	4754	4754	No realiza actividad exterior	1	1
77.	INDUHOGAR INVER SL	SABIÑANIGO	B22271027	Sociedad limitada	26/03/2003	Activa	No cotiza en bolsa	4752	4752	No realiza actividad exterior	1	
78.	LAGUARTA SERVICIOS JURIDICOS SL	SABIÑANIGO	B22279525	Sociedad limitada	22/12/2003	Activa	No cotiza en bolsa	6920	6920	No realiza actividad exterior	0	
79.	CASA PORTOLES SL	SALLENT DE GALLEGO	B22348551	Sociedad limitada	01/07/2009	Activa	No cotiza en bolsa	4725	4725	No realiza actividad exterior	0	
80.	CONSTRUCCIONES PIRINEOS SA (EXTINGUIDA)	SABIÑANIGO	A22044622	Sociedad anonima	27/01/1988	Extinguida	No cotiza en bolsa	4121	4120	No realiza actividad exterior	0	
81.	SERRABLO IMPORT SA	SABIÑANIGO	A22166235	Sociedad anonima	15/12/1993	Activa	No cotiza en bolsa	4520	4520	No realiza actividad exterior	4	
82.	MANUFACTURAS ARRANZ SL	SABIÑANIGO	B22210850	Sociedad limitada	14/01/1998	Activa	No cotiza en bolsa	1624	1624	Importador	2	
83.	NOGUERA ELEVACION SL (EXTINGUIDA)	SABIÑANIGO	B22315246	Sociedad limitada	31/10/2006	Extinguida	No cotiza en bolsa	4941	4941	No realiza actividad exterior	0	0
84.	GARCONSLA SL	SABIÑANIGO	B22023782	Sociedad limitada	28/01/1985	Activa	No cotiza en bolsa	4121	4120	Importador	1	
85.	CAMPING GAVIN SL	BIESCAS	B22223325	Sociedad limitada	19/02/1999	Activa	No cotiza en bolsa	5530	5530	No realiza actividad exterior	1	
86.	METALICAS DEL SERRABLO SRL	SABIÑANIGO	B22305791	Sociedad limitada	25/01/2006	Activa	No cotiza en bolsa	4329	4329	No realiza actividad exterior	3	
87.	MOPLAS ARAGON SL	SABIÑANIGO	B22269013	Sociedad limitada	10/01/2003	Activa	No cotiza en bolsa	2222	2222	No realiza actividad exterior	1	
88.	CUESTIONES MAYORES S.L.	SABIÑANIGO	B97959316	Sociedad limitada	30/10/2007	Activa	No cotiza en bolsa	4329	4329	No realiza actividad exterior	1	

89.	COMERCIAL SABIÑANIGO TRACCION SL	SABIÑANIGO	B22328272	Sociedad limitada	25/07/2007	Activa	No cotiza en bolsa	4941	4941	No realiza actividad exterior		3	
90.	ELECTRICIDAD CALVO SA	SABIÑANIGO	A22049233	Sociedad anonima	05/08/1988	Activa	No cotiza en bolsa	7739	7739	No realiza actividad exterior		1	
91.	ELECTRIFICACIONES MONTAJES ALTO GALLEGO SRL	SABIÑANIGO	B22286298	Sociedad limitada	01/07/2004	Activa	No cotiza en bolsa	4321	4321	No realiza actividad exterior		0	
92.	SERVICIOS Y ALCANCE NGR SOCIEDAD LIMITADA.	SABIÑANIGO	B22297535	Sociedad limitada	20/05/2005	Activa	No cotiza en bolsa	4941	4941	No realiza actividad exterior		1	
93.	GESMOTEC S.L.	SABIÑANIGO	B22244842	Sociedad limitada	02/01/2001	Cierre provisional hoja registral	No cotiza en bolsa	4321	4321	No realiza actividad exterior		1	
94.	ARAGONESA DE MONTAJES SANITARIOS SL	SABIÑANIGO	B99169286	Sociedad limitada	05/07/2007	Activa	No cotiza en bolsa	4322	4322	No realiza actividad exterior		1	1
95.	CASA MORLANS SA	PANTICOSA	A22050405	Sociedad anonima	11/11/1988	Activa	No cotiza en bolsa	5610	5610	No realiza actividad exterior		0	
96.	PINTURAS GRASA SL	SABIÑANIGO	B22169452	Sociedad limitada	12/04/1994	Activa	No cotiza en bolsa	4339	4339	No realiza actividad exterior		1	
97.	CAMPING VALLE DE TENA SL	SABIÑANIGO	B50815232	Sociedad limitada	21/09/1999	Activa	No cotiza en bolsa	5530	5530	No realiza actividad exterior		1	
98.	CONSTRUCCIONES ARPI-SABI SL	SABIÑANIGO	B22333132	Sociedad limitada	02/01/2008	Activa	No cotiza en bolsa	4121	4120	No realiza actividad exterior		0	
99.	MASONETGAR SOCIEDAD LIMITADA.	SALLENTE DE GALLEGO	B22329106	Sociedad limitada	01/10/2007	Activa	No cotiza en bolsa	4764	4764	Importador		4	
100.	ESCUELA DE ESQUI Y DEPORTES DE NIEVE DE PANTICOSA SL	PANTICOSA	B22287528	Sociedad limitada	25/06/2004	Activa	No cotiza en bolsa	8551	8551	No realiza actividad exterior		0	
101.	GAVIN VINOS SL	SABIÑANIGO	B22204259	Sociedad limitada	27/05/1997	Activa	No cotiza en bolsa	4634	4634	No realiza actividad exterior		0	

102.	BRICO-SERRABLO SL	SABIÑANIGO	B22283923	Sociedad limitada	22/04/2004	Activa	No cotiza en bolsa	4752	4752	No realiza actividad exterior	0	
103.	PARQUE FAUNISTICO DE LOS PIRINEOS, SA	BIESCAS	A50805894	Sociedad anonima	21/07/1999	Activa	No cotiza en bolsa	9104	9104	Importador	2	
104.	ESCARRILLA TURISTICA SL (EXTINGUIDA)	SABIÑANIGO	B22162572	Sociedad limitada	06/09/1993	Extinguida	No cotiza en bolsa	4121	4120	No realiza actividad exterior	0	0
105.	CATERING Y EVENTOS DEL PIRINEO SOCIEDAD LIMITADA.	SABIÑANIGO	B22384283	Sociedad limitada	12/07/2013	Activa	No cotiza en bolsa	5629	5629	No realiza actividad exterior	0	
106.	JOAQUIN CALVO ELECTRICIDAD SOCIEDAD LIMITADA.	SABIÑANIGO	B22355770	Sociedad limitada	01/04/2010	Cierre provisional hoja registral	No cotiza en bolsa	4321	4321	No realiza actividad exterior	0	
107.	GRAFICAS SABIÑANIGO SL	SABIÑANIGO	B22175400	Sociedad limitada	30/11/1994	Activa	No cotiza en bolsa	1813	1813	No realiza actividad exterior	0	
108.	HOTEL CASA RUBA SL	BIESCAS	B22253801	Sociedad limitada	26/10/2001	Activa	No cotiza en bolsa	5510	5510	No realiza actividad exterior	0	
109.	OPTICA UBIETO SL	SABIÑANIGO	B22318497	Sociedad limitada	01/02/2007	Activa	No cotiza en bolsa	4774	4774	Importador	0	
110.	SERVICIOS DE ALOJAMIENTO Y RESTAURACION ARAGON ORIENTAL SL	SALLENT DE GALLEGO	B22193536	Sociedad limitada	14/05/1996	Activa	No cotiza en bolsa	5510	5510	No realiza actividad exterior	0	
111.	EL TAJADOR SRL	SABIÑANIGO	B22277545	Sociedad limitada	28/11/2003	Activa	No cotiza en bolsa	4722	4722	No realiza actividad exterior	1	
112.	SARRATO SL	SALLENT DE GALLEGO	B22349716	Sociedad limitada	27/07/2009	Activa	No cotiza en bolsa	5610	5610	No realiza actividad exterior	1	
113.	CONSTRUCCIONES GIL LAFRAGUETA SOCIEDAD DE RESPONSABILIDAD LIMITADA.	SABIÑANIGO	B22291876	Sociedad limitada	16/12/2004	Activa	No cotiza en bolsa	4121	4120	No realiza actividad exterior	0	
114.	DISTRIMEL PIRINEOS SOCIEDAD LIMITADA	SABIÑANIGO	B22360267	Sociedad limitada	13/10/2010	Activa	No cotiza en bolsa	4674	4674	No realiza actividad exterior	2	

115.	HOTEL SALIECHO S.L.(EXTINGUIDA)	SALLENT DE GALLEGO	B22261473	Sociedad limitada	10/06/2002	Extinguida	No cotiza en bolsa	5510	5510	No realiza actividad exterior	0	
116.	ROCALB SUB SOCIEDAD LIMITADA.	PANTICOSA	B22380448	Sociedad limitada	20/02/2013	Activa	No cotiza en bolsa	6512	6512	No realiza actividad exterior	0	
117.	AUSENS FONTANERIA Y CALEFACCION SL	SABIÑANIGO	B22304588	Sociedad limitada	01/01/2006	Activa	No cotiza en bolsa	4322	4322	No realiza actividad exterior	3	
118.	CONSULTORIA Y GESTION HOSTELERA SOCIEDAD LIMITADA.	SALLENT DE GALLEGO	B22383715	Sociedad limitada	20/06/2013	Activa	No cotiza en bolsa	5510	5510	No realiza actividad exterior	0	
119.	GORGOL GUIAS DE MONTAÑA SL	SALLENT DE GALLEGO	B22203707	Sociedad limitada	05/05/1997	Activa	No cotiza en bolsa	9319	9319	Importador	0	
120.	CONSTRUCCIONES DIAZ ESCOSA SL	SALLENT DE GALLEGO	B44164648	Sociedad limitada	01/06/1998	Cierre hoja registral	No cotiza en bolsa	4121	4120	No realiza actividad exterior	0	
121.	TAHONA ALGUETA SL	SABIÑANIGO	B22232367	Sociedad limitada	30/12/1999	Activa	No cotiza en bolsa	1071	1071	No realiza actividad exterior	0	
122.	CAMPING ESCARRA SA	SALLENT DE GALLEGO	A22015853	Sociedad anonima	21/05/1982	Cierre provisional hoja registral	No cotiza en bolsa	5530	5530	No realiza actividad exterior	0	
123.	HOTRESPA, SA (EXTINGUIDA)	SALLENT DE GALLEGO	A12637187	Sociedad anonima	19/02/2004	Extinguida	No cotiza en bolsa	5510	5510	No realiza actividad exterior	0	1
124.	SOLVENT SOLUTIONS SL.	SABIÑANIGO	B25754011	Sociedad limitada	05/12/2012	Activa	No cotiza en bolsa	4759	4759	No realiza actividad exterior	0	
125.	CONSTRUCCIONES GARCES SENEGUE SL	SABIÑANIGO	B22343248	Sociedad limitada	01/01/2009	Activa	No cotiza en bolsa	4121	4120	No realiza actividad exterior	1	
126.	BECAL HOTELES SL	PANTICOSA	B22216808	Sociedad limitada	30/06/1998	Activa	No cotiza en bolsa	5510	5510	No realiza actividad exterior	0	
127.	CONSTRUCCIONES LAFRAGUETA SL (EXTINGUIDA)	SABIÑANIGO	B22017982	Sociedad limitada	30/03/1983	Extinguida	No cotiza en bolsa	4121	4120	No realiza actividad exterior	0	

128.	ARASER SERVICIOS MONTAÑAS DE ARAGON SL	SALLENT DE GALLEGO	B99118036	Sociedad limitada	10/07/2006	Activa	No cotiza en bolsa	9319	9319	No realiza actividad exterior	1	
129.	ZAS SERVICIOS Y ATENCION AL CONSTRUCTOR SL	SABIÑANIGO	B22251102	Sociedad limitada	18/07/2001	Activa	No cotiza en bolsa	4675	4675	No realiza actividad exterior	2	
130.	FERSAN EMOTION SOCIEDAD LIMITADA.	PANTICOSA	B22400899	Sociedad limitada	06/08/2015	Activa	No cotiza en bolsa	5610	5610	No realiza actividad exterior	0	
131.	TRANSFORMACION DE PLASTICOS TENAX SOCIEDAD LIMITADA.	SABIÑANIGO	B22398283	Sociedad limitada	09/04/2015	Activa	No cotiza en bolsa	2229	2229	No realiza actividad exterior	1	
132.	LYS MEDITERRANEO SL	BIESCAS	B53879185	Sociedad limitada	22/04/2004	Activa	No cotiza en bolsa	6820	6820	No realiza actividad exterior	0	0
133.	HOTEL MI CASA SL	SABIÑANIGO	B22167399	Sociedad limitada	11/02/1994	Activa	No cotiza en bolsa	5510	5510	No realiza actividad exterior	0	
134.	SERVICIOS FUNERARIOS DEL PIRINEO SOCIEDAD LIMITADA.	SABIÑANIGO	B22387294	Sociedad limitada	15/11/2013	Activa	No cotiza en bolsa	9603	9603	No realiza actividad exterior	1	
135.	INSTALACIONES CAMPO ALLUE SOCIEDAD LIMITADA.	BIESCAS	B22390330	Sociedad limitada	28/03/2014	Activa	No cotiza en bolsa	4322	4322	No realiza actividad exterior	1	
136.	VALLE DE TENA BIESCAS SL PROFESIONAL	BIESCAS	B22251987	Sociedad limitada	10/08/2001	Cierre provisional hoja registral	No cotiza en bolsa	6832	6832	No realiza actividad exterior	0	
137.	TALLERES FONMETAL SL	SABIÑANIGO	B22230817	Sociedad limitada	15/11/1999	Activa	No cotiza en bolsa	4322	4322	No realiza actividad exterior	0	
138.	ZARNEO INVERSIONES SL	SABIÑANIGO	B20909297	Sociedad limitada	05/05/2006	Activa	No cotiza en bolsa	5510	5510	No realiza actividad exterior	0	
139.	CUBRETENA S.L.	BIESCAS	B22258321	Sociedad limitada	04/03/2002	Cierre hoja registral	No cotiza en bolsa	4121	4120	No realiza actividad exterior	0	0
140.	EXPLOTACIONES HOTELERAS ZABALZA SL (EXTINGUIDA)	SALLENT DE GALLEGO	B22322473	Sociedad limitada	19/02/2007	Extinguida	No cotiza en bolsa	5510	5510	No realiza actividad exterior	0	

141.	GESTION HOSTELERA PIRENARIUM SOCIEDAD LIMITADA	SABIÑANIGO	B22357669	Sociedad limitada	11/06/2010	Cierre provisional hoja registral	No cotiza en bolsa	5610	5610	No realiza actividad exterior	0	
142.	GOBA GRAJOS SL	SALLENT DE GALLEGO	B22306641	Sociedad limitada	03/02/2006	Activa	No cotiza en bolsa	5610	5610	No realiza actividad exterior	1	
143.	VIDOQC I&G SOCIEDAD LIMITADA.	SALLENT DE GALLEGO	B22342604	Sociedad limitada	01/03/2012	Activa	No cotiza en bolsa	5610	5610	No realiza actividad exterior	0	
144.	ADELE CREATIONS SL.	SABIÑANIGO	B22392625	Sociedad limitada	23/06/2014	Activa	No cotiza en bolsa	3299	3299	Importador / Exportador	1	
145.	CONSTRUCCIONES VALLE DE TENA SA	PANTICOSA	A22018881	Sociedad anonima	15/07/1985	Activa	No cotiza en bolsa	4121	4120	No realiza actividad exterior	0	
146.	IN DREAMS SL	SABIÑANIGO	B98304694	Sociedad limitada	29/11/2010	Posible cierre de la hoja registral por falta de depósito de cuentas	No cotiza en bolsa	5510	5510	No realiza actividad exterior	0	0
147.	ROTULOS ALTO GALLEGO SL	SABIÑANIGO	B22363360	Sociedad limitada	17/02/2011	Cierre provisional hoja registral	No cotiza en bolsa	7410	7410	No realiza actividad exterior	1	
148.	PIGUELO TELERA SL	SALLENT DE GALLEGO	B22208433	Sociedad limitada	24/10/1997	Activa	No cotiza en bolsa	5610	5610	No realiza actividad exterior	0	
149.	TALLER FONCA SL (EN LIQUIDACION)	SABIÑANIGO	B22025860	Sociedad limitada	31/05/1985	Disuelta	No cotiza en bolsa	4322	4322	No realiza actividad exterior	0	
150.	PROGESTION INMOBILIARIA BELA SOCIEDAD LIMITADA.	SABIÑANIGO	B22371488	Sociedad limitada	14/02/2012	Activa	No cotiza en bolsa	4121	4120	No realiza actividad exterior	0	
151.	CARNICERIA CASA LATORRE SOCIEDAD LIMITADA.	SALLENT DE GALLEGO	B22408363	Sociedad limitada	13/07/2016	Activa	No cotiza en bolsa	4632	4632	No realiza actividad exterior	0	
152.	CENTRO COMERCIAL CASA BANDRES SL (EXTINGUIDA)	PANTICOSA	B22243554	Sociedad limitada	18/12/2000	Extinguida	No cotiza en bolsa	4711	4711	No realiza actividad exterior	0	

153.	HUZACAR AUTOMOTIVE SL	SABIÑANIGO	B22292742	Sociedad limitada	17/01/2005	Activa	No cotiza en bolsa	4540	4540	No realiza actividad exterior	1	0
154.	YUSTE Y GABARRE SL (EXTINGUIDA)	BIESCAS	B22263438	Sociedad limitada	06/08/2002	Extinguida	No cotiza en bolsa	2511	2511	No realiza actividad exterior	0	
155.	ALIMENTACION PUERTOLAS SL.	BIESCAS	B22407712	Sociedad limitada	01/07/2016	Activa	No cotiza en bolsa	4711	4711	No realiza actividad exterior	0	
156.	SABIZENER SL	SABIÑANIGO	B22329668	Sociedad limitada	01/10/2007	Activa	No cotiza en bolsa	4759	4759	No realiza actividad exterior	0	
157.	CARPINTERIA Y DECORACION NAVAS SL	SABIÑANIGO	B22185151	Sociedad limitada	29/08/1995	Activa	No cotiza en bolsa	3109	3109	No realiza actividad exterior	1	
158.	LUCAS ESTRAGON SL	SABIÑANIGO	B22340194	Sociedad limitada	01/08/2008	Cierre hoja registral	No cotiza en bolsa	5610	5610	No realiza actividad exterior	0	1
159.	LAVANDERIA INDUSTRIAL TENSINA SL	SABIÑANIGO	B22270383	Sociedad limitada	06/03/2003	Activa	No cotiza en bolsa	9601	9601	No realiza actividad exterior	0	
160.	EL REYNO DE SALLEN T SL	SALLEN DE GALLEGO	B22349708	Sociedad limitada	27/07/2009	Activa	No cotiza en bolsa	5510	5510	No realiza actividad exterior	1	
161.	TIROLINA VALLE DE TENA SOCIEDAD LIMITADA.	HOZ DE JACA	B22376172	Sociedad limitada	04/09/2012	Desconocido	No cotiza en bolsa	9319	9319	No realiza actividad exterior	0	
162.	SAPOS DE LANUZA SOCIEDAD LIMITADA.	SALLEN DE GALLEGO	B22403216	Sociedad limitada	24/12/2015	Activa	No cotiza en bolsa	5610	5610	No realiza actividad exterior	1	
163.	AKOUT ADVICE SL.	SALLEN DE GALLEGO	B61443693	Sociedad limitada	07/08/1997	Activa	No cotiza en bolsa	9602	9602	No realiza actividad exterior	0	
164.	CONSTRUCCIONES DE SOUSA VIEIRA SL	SABIÑANIGO	B22309371	Sociedad limitada	25/04/2006	Activa	No cotiza en bolsa	4121	4120	No realiza actividad exterior	1	
165.	SANARTO SL	SABIÑANIGO	B22028153	Sociedad limitada	26/12/1985	Activa	No cotiza en bolsa	5210	5210	No realiza actividad exterior	2	

166.	LA CASUEÑA SRL	SALLENT DE GALLEGO	B22263040	Sociedad limitada	08/10/2002	Activa	No cotiza en bolsa	5510	5510	No realiza actividad exterior	0	
167.	COPISU SL	SABIÑANIGO	B22108237	Sociedad limitada	16/03/1990	Activa	No cotiza en bolsa	4778	4778	No realiza actividad exterior	0	
168.	ELECTRO ESCARRILLA SL	SALLENT DE GALLEGO	B22216733	Sociedad limitada	03/06/1998	Activa	No cotiza en bolsa	3513	3513	No realiza actividad exterior	1	
169.	DAGONDA SL	CALDEARENAS	B22224513	Sociedad limitada	15/03/1999	Activa	No cotiza en bolsa	5610	5610	No realiza actividad exterior	0	
170.	PANIFICADORA DE SABIÑANIGO SL	SABIÑANIGO	B22004709	Sociedad limitada	18/11/1970	Posible cierre de la hoja registral por falta de depósito de cuentas	No cotiza en bolsa	1071	1071	No realiza actividad exterior	0	1
171.	HOTEL BALAITUS SL	SALLENT DE GALLEGO	B22349690	Sociedad limitada	27/07/2009	Activa	No cotiza en bolsa	5510	5510	Importador	0	
172.	GARLAN GESTION INTEGRAL DE BIENES INMUEBLES Y COMUNIDADES DE PROPIETARIOS SL.	BIESCAS	B22378632	Sociedad limitada	18/01/2013	Activa	No cotiza en bolsa	6832	6832	No realiza actividad exterior	1	
173.	RUBIO & LAURE CONSTRUCTORA SOCIEDAD LIMITADA.	SALLENT DE GALLEGO	B99283798	Sociedad limitada	03/06/2010	Activa	No cotiza en bolsa	4110	4110	No realiza actividad exterior	0	
174.	MECANIZADOS Y AJUSTE PIRINEO S.A.	SABIÑANIGO	A22107379	Sociedad anonima	17/02/1990	Activa	No cotiza en bolsa	2849	2849	No realiza actividad exterior	0	
175.	SABIMETAL SLL	SABIÑANIGO	B22280705	Sociedad limitada	29/01/2004	Activa	No cotiza en bolsa	2511	2511	No realiza actividad exterior	0	
176.	DEL CACHO GIMENEZ SL	SALLENT DE GALLEGO	B22108328	Sociedad limitada	27/03/1990	Activa	No cotiza en bolsa	4632	4632	No realiza actividad exterior	0	
177.	TALLERES UBIETO SA	SABIÑANIGO	A22006837	Sociedad anonima	05/11/1977	Activa	No cotiza en bolsa	4511	4511	No realiza actividad exterior	0	

178.	CASA FERRANDO PANTICOSA SL	PANTICOSA	B22272108	Sociedad limitada	30/04/2003	Activa	No cotiza en bolsa	5510	5510	No realiza actividad exterior	0	
179.	CAJAL BOSQUE Y JARDIN SL	SABIÑANIGO	B22293179	Sociedad limitada	02/02/2005	Activa	No cotiza en bolsa	4540	4540	No realiza actividad exterior	1	
180.	SERVICIOS INFORMATICOS A21 SOCIEDAD LIMITADA.	SABIÑANIGO	B22385108	Sociedad limitada	27/08/2013	Activa	No cotiza en bolsa	4741	4741	No realiza actividad exterior	1	
181.	CARLOS URRASOCIEDAD DE AGENCIA DE SEGUROS VINCULADA SL	SABIÑANIGO	B22306948	Sociedad limitada	14/02/2006	Activa	No cotiza en bolsa	6622	6622	No realiza actividad exterior	1	
182.	EXCAVACIONES CUSTODIO SL	SABIÑANIGO	B22181481	Sociedad limitada	16/03/1995	Activa	No cotiza en bolsa	4312	4312	No realiza actividad exterior	1	
183.	DANIS&SCOTT SL	SALLENT DE GALLEGO	B22277933	Sociedad limitada	19/11/2003	Cierre hoja registral	No cotiza en bolsa	5610	5610	No realiza actividad exterior	0	0
184.	CALDERERIA SAINMO SL	SABIÑANIGO	B22193296	Sociedad limitada	03/05/1996	Activa	No cotiza en bolsa	4399	4399	No realiza actividad exterior	0	
185.	CARPINTERIA LACUEVA CABRERA SL	SABIÑANIGO	B22255632	Sociedad limitada	28/12/2001	Cierre hoja registral	No cotiza en bolsa	4332	4332	No realiza actividad exterior	0	1
186.	GABILOS SOFTWARE SL	SABIÑANIGO	B22241277	Sociedad limitada	11/09/2000	Activa	No cotiza en bolsa	6201	6201	No realiza actividad exterior	0	
187.	CONSTRUCCIONES BACHIMANIA SRL LABORAL	SABIÑANIGO	B22328306	Sociedad limitada	01/08/2007	Cierre hoja registral	No cotiza en bolsa	4121	4120	No realiza actividad exterior	0	1
188.	FERRER STAPLES SOCIEDAD LIMITADA.	SALLENT DE GALLEGO	B22185342	Sociedad limitada	26/05/2016	Activa	No cotiza en bolsa	5610	5610	No realiza actividad exterior	0	
189.	SOCIEDAD DE DESARROLLO DE BIESCAS SL	BIESCAS	B22287312	Sociedad limitada	23/06/2004	Activa	No cotiza en bolsa	6810	6810	No realiza actividad exterior	1	
190.	PROINAQUA SL (EXTINGUIDA)	SABIÑANIGO	B22295281	Sociedad limitada	11/03/2005	Extinguida	No cotiza en bolsa	4675	4675	No realiza actividad exterior	0	

191.	EXCAVACIONES SANTIAGO RAMON CALVO SL (EXTINGUIDA)	SABIÑANIGO	B22267603	Sociedad limitada	02/01/2003	Extinguida	No cotiza en bolsa	4312	4312	No realiza actividad exterior	0	1
192.	PIRINAUTO GARAJE HERNANDEZ SL	SABIÑANIGO	B22275507	Sociedad limitada	14/08/2003	Cierre hoja registral	No cotiza en bolsa	4520	4520	No realiza actividad exterior	0	
193.	LYN SERVICIOS INMOBILIARIOS SL	SALLEN DE GALLEGO	B22189641	Sociedad limitada	16/01/1996	Activa	No cotiza en bolsa	6831	6831	No realiza actividad exterior	2	
194.	EL SITIO DE SALLEN SOCIEDAD LIMITADA	SALLEN DE GALLEGO	B22360275	Sociedad limitada	19/10/2010	Activa	No cotiza en bolsa	5630	5630	No realiza actividad exterior	0	
195.	CHINCHULINES SL	SALLEN DE GALLEGO	B22254775	Sociedad limitada	04/01/2002	Activa	No cotiza en bolsa	4724	4724	No realiza actividad exterior	0	
196.	ASOC. DESARROLLO INTEGRAL CUNA DE ARAGON ADECUARA	SABIÑANIGO	G22240931	Asociación	01/01/2000	Activa	No cotiza en bolsa	9499	9499	No realiza actividad exterior	26	
197.	OSIER WILLOW DISTRIBUIDORES SL	SALLEN DE GALLEGO	B22261622	Sociedad limitada	13/06/2002	Activa	No cotiza en bolsa	4764	4764	Importador	0	
198.	PINTURAS OTURIA SL	SABIÑANIGO	B22188759	Sociedad limitada	01/01/1996	Activa	No cotiza en bolsa	4334	4334	No realiza actividad exterior	0	
199.	ZANITAN SL	PANTICOSA	B22187488	Sociedad limitada	22/11/1995	Cierre hoja registral	No cotiza en bolsa	4322	4322	No realiza actividad exterior	0	0
200.	FINCAS LAURE SOCIEDAD LIMITADA.	PANTICOSA	B22312052	Sociedad limitada	04/07/2006	Activa	No cotiza en bolsa	4110	4110	No realiza actividad exterior	1	
201.	PIZARRAS CALVO SL	SABIÑANIGO	B22145742	Sociedad limitada	29/01/1992	Activa	No cotiza en bolsa	4391	4391	No realiza actividad exterior	0	
202.	FONCA BANDRES SL.	SABIÑANIGO	B22402978	Sociedad limitada	01/01/2016	Activa	No cotiza en bolsa	2512	2512	No realiza actividad exterior	0	
203.	ESTRUCTURAS MONTECORONA SLL. (EXTINGUIDA)	SABIÑANIGO	B22239065	Sociedad limitada	28/06/2000	Extinguida	No cotiza en bolsa	4391	4391	No realiza actividad exterior	0	

204.	SERVICIOS SANITARIOS DEL PIRINEO SL	SABIÑANIGO	B22310684	Sociedad limitada	18/05/2006	Activa	No cotiza en bolsa	8621	8621	No realiza actividad exterior	1	
205.	URBIMAR PIRINEOS SOCIEDAD LIMITADA	BIESCAS	B22319099	Sociedad limitada	22/01/2007	Cierre provisional hoja registral	No cotiza en bolsa	4121	4120	No realiza actividad exterior	1	
206.	YERBABUENA DECORACION SOCIEDAD LIMITADA.	PANTICOSA	B22397988	Sociedad limitada	26/02/2015	Activa	No cotiza en bolsa	4759	4759	No realiza actividad exterior	0	
207.	CASA SOCOTOR SLL	SALLENT DE GALLEGO	B22213631	Sociedad limitada	26/02/1998	Activa	No cotiza en bolsa	5510	5510	No realiza actividad exterior	1	
208.	ESTRIBOU SOCIEDAD LIMITADA.(EXTINGUIDA)	SABIÑANIGO	B22029417	Sociedad limitada	03/01/1986	Extinguida	No cotiza en bolsa	4729	4729	No realiza actividad exterior	0	
209.	ELECTRICIDAD ECOZON SOCIEDAD LIMITADA.	SABIÑANIGO	B22381446	Sociedad limitada	21/03/2013	Activa	No cotiza en bolsa	4321	4321	No realiza actividad exterior	0	
210.	BIESCAS MOTOR SL	SABIÑANIGO	B22169536	Sociedad limitada	12/04/1994	Activa	No cotiza en bolsa	4520	4520	No realiza actividad exterior	0	
211.	PROMOCION ANTONIO SANCHO GARCIA SL	SALLENT DE GALLEGO	B22227722	Sociedad limitada	09/06/1999	Activa	No cotiza en bolsa	4121	4120	No realiza actividad exterior	2	
212.	MANTENIMIENTO DE EDIFICIOS SABIÑANIGO SL	SABIÑANIGO	B22343404	Sociedad limitada	22/12/2008	Activa	No cotiza en bolsa	8121	8121	No realiza actividad exterior	1	
213.	PLEC 1871 SOCIEDAD LIMITADA.	BIESCAS	B22398812	Sociedad limitada	20/04/2015	Activa	No cotiza en bolsa	5520	5520	No realiza actividad exterior	0	
214.	ISABEL Y ROBERTO SL	PANTICOSA	B22204994	Sociedad limitada	12/06/1997	Cierre provisional hoja registral	No cotiza en bolsa	6832	6832	No realiza actividad exterior	0	
215.	CONSTRUCCIONES Y REFORMAS BIELLO ARAGON SOCIEDAD LIMITADA.	SABIÑANIGO	B22250591	Sociedad limitada	05/07/2001	Cierre hoja registral	No cotiza en bolsa	4121	4120	No realiza actividad exterior	1	0
216.	AUTO SABIÑANIGO SL	SABIÑANIGO	B22279376	Sociedad limitada	01/01/2004	Activa	No cotiza en bolsa	4941	4941	No realiza actividad exterior	0	

217.	SERAL TENA SL	SABIÑANIGO	B22272801	Sociedad limitada	22/05/2003	Activa	No cotiza en bolsa	4121	4120	No realiza actividad exterior	0	
218.	AZULEJOS Y PAVIMENTOS VALLE DE TENA SOCIEDAD LIMITADA	SABIÑANIGO	B22291538	Sociedad limitada	20/12/2004	Activa	No cotiza en bolsa	4673	4673	No realiza actividad exterior	0	
219.	PARQUE TEMATICO DE LOS PIRINEOS, SOCIEDAD ANONIMA (EXTINGUIDA)	SABIÑANIGO	A22256309	Sociedad anonima	29/07/2002	Extinguida	No cotiza en bolsa	9321	9321	No realiza actividad exterior	0	1
220.	O SULLIVANS THE LANGUAGE SCHOOL SOCIEDAD LIMITADA	PANTICOSA	B22176770	Sociedad limitada	29/12/1998	Activa	No cotiza en bolsa	8559	8559	No realiza actividad exterior	0	
221.	FINCA CASTILLO DE LERES SL	SABIÑANIGO	B22177653	Sociedad limitada	16/12/1994	Activa	No cotiza en bolsa	0145	0145	No realiza actividad exterior	1	
222.	MATERIALES DE CONSTRUCCION LOLA SL	SABIÑANIGO	B22183529	Sociedad limitada	01/07/1995	Activa	No cotiza en bolsa	4673	4673	No realiza actividad exterior	0	
223.	PEÑA BLANCA FORIZ SOCIEDAD LIMITADA.	PANTICOSA	B22386064	Sociedad limitada	09/10/2013	Activa	No cotiza en bolsa	5610	5610	No realiza actividad exterior	0	
224.	CONSTRUCCIONES DEL SERRABLO MORENO ALLUE SL	SABIÑANIGO	B22155196	Sociedad limitada	20/10/1992	Activa	No cotiza en bolsa	4121	4120	No realiza actividad exterior	2	
225.	CASA FANLO S.L.	PANTICOSA	B22216519	Sociedad limitada	18/06/1998	Cierre hoja registral	No cotiza en bolsa	5610	5610	No realiza actividad exterior	0	0
226.	EXPLOTACIONES NORHEIM SOCIEDAD LIMITADA.	SALLENT DE GALLEGO	B22377790	Sociedad limitada	14/11/2012	Activa	No cotiza en bolsa	5610	5610	No realiza actividad exterior	0	0
227.	SKI TOTAL SA	SALLENT DE GALLEGO	A22018683	Sociedad anonima	04/06/1983	Activa	No cotiza en bolsa	4764	4764	No realiza actividad exterior	1	
228.	ARAGONESA DE SALONES RECREATIVOS SL	SABIÑANIGO	B22314785	Sociedad limitada	09/10/2006	Activa	No cotiza en bolsa	9329	9329	No realiza actividad exterior	0	
229.	DISTRIBUCION Y FERRETERIA SANAGUSTIN SLL	SABIÑANIGO	B22350904	Sociedad limitada	15/10/2009	Activa	No cotiza en bolsa	4752	4752	No realiza actividad exterior	3	

230.	LAGUARTA SEGUROS E INVERSIONES SL	SABIÑANIGO	B22260079	Sociedad limitada	04/04/2002	Activa	No cotiza en bolsa	6622	6622	No realiza actividad exterior	0	
231.	PINTURA Y DECORACION GRANADA SL	SABIÑANIGO	B22194740	Sociedad limitada	01/07/1996	Activa	No cotiza en bolsa	4334	4334	No realiza actividad exterior	2	
232.	AREA ACTIVA C&M SOCIEDAD LIMITADA.	SABIÑANIGO	B22376438	Sociedad limitada	11/09/2012	Activa	No cotiza en bolsa	8551	8551	No realiza actividad exterior	0	
233.	PIRINEOS ECOENERGIA SL	SABIÑANIGO	B22363790	Sociedad limitada	09/03/2011	Posible cierre de la hoja registral por falta de depósito de cuentas	No cotiza en bolsa	4322	4322	No realiza actividad exterior	0	0
234.	SALLENT 2025 SRL	SALLENT DE GALLEGO	B22269591	Sociedad limitada	14/12/2003	Activa	No cotiza en bolsa	6810	6810	No realiza actividad exterior	1	
235.	TALLER MECANICO DE SOLDADURA ASA SL	SABIÑANIGO	B22326847	Sociedad limitada	04/06/2007	Activa	No cotiza en bolsa	2512	2512	No realiza actividad exterior	0	
236.	SEMYTEL SL	SABIÑANIGO	B22104889	Sociedad limitada	04/11/1989	Activa	No cotiza en bolsa	4321	4321	No realiza actividad exterior	1	
237.	AUTOCASION SABINANIGO SL.	SABIÑANIGO	B22282347	Sociedad limitada	09/03/2004	Cierre hoja registral	No cotiza en bolsa	4511	4511	No realiza actividad exterior	0	0
238.	PASTELERIA ISUN S.L.	SABIÑANIGO	B22207286	Sociedad limitada	09/09/1997	Activa	No cotiza en bolsa	1071	1071	No realiza actividad exterior	0	
239.	FRANCO INTERIORES SL	SABIÑANIGO	B22312359	Sociedad limitada	06/07/2006	Activa	No cotiza en bolsa	4751	4751	No realiza actividad exterior	0	
240.	CARPINTERIA METALICA CARRACEDO SLL.(EXTINGUIDA)	SABIÑANIGO	B22229892	Sociedad limitada	13/10/1999	Extinguida	No cotiza en bolsa	2512	2512	No realiza actividad exterior	0	
241.	GRUPO SERVICIOS INTEGRALES ARRANZ-LALAGUNA SOCIEDAD LIMITADA.	SABIÑANIGO	B22383400	Sociedad limitada	07/06/2013	Activa	No cotiza en bolsa	8121	8121	No realiza actividad exterior	1	

242.	COLOMBO SERGIO SL	BIESCAS	B22301360	Sociedad limitada	03/10/2005	Cierre provisional hoja registral	No cotiza en bolsa	9319	9319	No realiza actividad exterior	1	
243.	HOTEL ARRUEBO SL	PANTICOSA	B22162689	Sociedad limitada	23/09/1993	Activa	No cotiza en bolsa	5510	5510	No realiza actividad exterior	0	
244.	EL SOUL DE FORMIGAL 2011 SL.	SALLEN DE GALLEGO	B22369599	Sociedad limitada	30/11/2011	Activa	No cotiza en bolsa	5630	5630	No realiza actividad exterior	0	
245.	SURTIDO DE ELABORACIONES NATURALES Y ARTESANAS SL	PANTICOSA	B22360119	Sociedad limitada	03/11/2010	Activa	No cotiza en bolsa	5610	5610	No realiza actividad exterior	1	0
246.	SERVICIOS DE ATENCION MEDICA DEPORTIVA SOCIEDAD LIMITADA PROFESIONAL	SABIÑANIGO	B22360069	Sociedad limitada	15/10/2010	Activa	No cotiza en bolsa	8621	8621	No realiza actividad exterior	2	
247.	NORBERTO NAVAS SL	SABIÑANIGO	B22194682	Sociedad limitada	01/07/1996	Activa	No cotiza en bolsa	6820	6820	No realiza actividad exterior	0	
248.	BLACER INVERSIONES SL. (EXTINGUIDA)	SALLEN DE GALLEGO	B22368385	Sociedad limitada	11/10/2011	Extinguida	No cotiza en bolsa	5610	5610	No realiza actividad exterior	0	
249.	GASTROFRUIT SOCIEDAD LIMITADA.	PANTICOSA	B22400261	Sociedad limitada	02/07/2015	Activa	No cotiza en bolsa	4721	4721	No realiza actividad exterior	0	
250.	SERTICAL XXI SOCIEDAD LIMITADA.	SABIÑANIGO	B22373740	Sociedad limitada	09/05/2012	Activa	No cotiza en bolsa	4399	4399	No realiza actividad exterior	0	
251.	SABINANIGO ENRED SOCIEDAD DE RESPONSABILIDAD LIMITADA.	SABIÑANIGO	B22310874	Sociedad limitada	29/05/2006	Cierre provisional hoja registral	No cotiza en bolsa	6201	6201	No realiza actividad exterior	1	
252.	FINCAS VALLE DE TENA SL	SALLEN DE GALLEGO	B22292767	Sociedad limitada	20/01/2005	Activa	No cotiza en bolsa	6831	6831	No realiza actividad exterior	0	
253.	VALENCOSTA SL	SABIÑANIGO	B22130124	Sociedad limitada	23/01/1991	Cierre provisional hoja registral	No cotiza en bolsa	5530	5530	No realiza actividad exterior	0	
254.	INSTALADORA RAPUN SL	SABIÑANIGO	B22251979	Sociedad limitada	24/08/2001	Cierre hoja registral	No cotiza en bolsa	4322	4322	No realiza actividad exterior	0	0

255.	GESPORT ALTO GALLEGO SOCIEDAD LIMITADA.	SABIÑANIGO	B22367288	Sociedad limitada	09/09/2011	Activa	No cotiza en bolsa	9313	9313	No realiza actividad exterior	0	
256.	PIRENAICA DE TABIQUES Y TECHOS SL	SABIÑANIGO	B22287783	Sociedad limitada	30/07/2004	Activa	No cotiza en bolsa	4331	4331	No realiza actividad exterior	0	
257.	CASA CORONAL SOCIEDAD LIMITADA	SALLENT DE GALLEGO	B22276646	Sociedad limitada	06/06/2003	Activa	No cotiza en bolsa	4121	4120	No realiza actividad exterior	0	
258.	THE PYRENEAN EXPERIENCE SL	PANTICOSA	B22315865	Sociedad limitada	02/11/2006	Activa	No cotiza en bolsa	7911	7911	No realiza actividad exterior	0	
259.	LA CORONA SERVICIOS HOSTELEROS S.L.	SABIÑANIGO	B22186654	Sociedad limitada	03/10/1995	Cierre provisional hoja registral	No cotiza en bolsa	5630	5630	No realiza actividad exterior	0	
260.	MARQUES Y SANTORROMAN CONSTRUCCIONES SL	SABIÑANIGO	B22233993	Sociedad limitada	14/02/2000	Activa	No cotiza en bolsa	4121	4120	No realiza actividad exterior	2	
261.	FOMINA SL	SABIÑANIGO	B22173785	Sociedad limitada	18/10/1994	Activa	No cotiza en bolsa	6820	6820	No realiza actividad exterior	3	
262.	ECOVEN PIRINEOS SOCIEDAD LIMITADA.	SABIÑANIGO	B22388334	Sociedad limitada	17/01/2014	Cierre provisional hoja registral	No cotiza en bolsa	2512	2512	No realiza actividad exterior	0	
263.	HOTEL VALLE DE IZAS SL	SALLENT DE GALLEGO	B22281232	Sociedad limitada	07/01/2004	Activa	No cotiza en bolsa	5510	5510	No realiza actividad exterior	0	
264.	ARNICA SALUD SL	SABIÑANIGO	B22309553	Sociedad limitada	25/04/2006	Activa	No cotiza en bolsa	4729	4729	No realiza actividad exterior	0	
265.	CLINICA DENTAL PIRINEOS S.L.	SABIÑANIGO	B22254023	Sociedad limitada	19/01/2002	Cierre hoja registral	No cotiza en bolsa	8623	8623	No realiza actividad exterior	0	0
266.	SICCUS S.L. (EXTINGUIDA)	SABIÑANIGO	B22291017	Sociedad limitada	02/11/2004	Extinguida	No cotiza en bolsa	0812	0812	No realiza actividad exterior	0	1
267.	ADMINISTRACION DE FINCAS BIESCAS SL	SALLENT DE GALLEGO	B22277255	Sociedad limitada	30/10/2003	Activa	No cotiza en bolsa	6832	6832	No realiza actividad exterior	0	

268.	CASA TEIXIDOR DE BARA S.L.	SABIÑANIGO	B22241210	Sociedad limitada	26/09/2000	Cierre hoja registral	No cotiza en bolsa	5510	5510	No realiza actividad exterior	0	0
269.	CORIZA GRUPO SOCIEDAD LIMITADA. (EXTINGUIDA)	SABIÑANIGO	B22313852	Sociedad limitada	01/09/2006	Extinguida	No cotiza en bolsa	7732	7732	No realiza actividad exterior	0	1
270.	ESCARRILLA SPORT SOCIEDAD LIMITADA.	SALLEN DE GALLEGO	B22366272	Sociedad limitada	22/06/2011	Activa	No cotiza en bolsa	7721	7721	No realiza actividad exterior	0	
271.	HOSTELERA SUPERBOLICHE SOCIEDAD LIMITADA.	SABIÑANIGO	B22403067	Sociedad limitada	01/01/2016	Activa	No cotiza en bolsa	5610	5610	No realiza actividad exterior	0	
272.	HOSTELERIA SERRARA SL	SABIÑANIGO	B22280069	Sociedad limitada	05/01/2004	Activa	No cotiza en bolsa	5630	5630	No realiza actividad exterior	0	
273.	MANTENIMIENTOS LA PARTACUA SL.	PANTICOSA	B22400311	Sociedad limitada	07/07/2015	Activa	No cotiza en bolsa	8121	8121	No realiza actividad exterior	1	
274.	CONSTRUCCIONES RAMOS-SERRABLO SL.(EXTINGUIDA)	SABIÑANIGO	B22275879	Sociedad limitada	08/09/2003	Extinguida	No cotiza en bolsa	4121	4120	No realiza actividad exterior	0	
275.	OBRADOR DEL PIRINEO SL	SABIÑANIGO	B22264972	Sociedad limitada	01/10/2002	Cierre hoja registral	No cotiza en bolsa	1071	1071	No realiza actividad exterior	0	1
276.	BLU TAVERAS PAREDES SOCIEDAD LIMITADA.	SABIÑANIGO	B22301444	Sociedad limitada	05/10/2005	Cierre hoja registral	No cotiza en bolsa	5610	5610	No realiza actividad exterior	0	0
277.	GRUPO FICOLSA SL	SABIÑANIGO	B22283519	Sociedad limitada	05/04/2004	Activa	No cotiza en bolsa	7490	7490	No realiza actividad exterior	0	
278.	GUARGA SOLAR SL	SABIÑANIGO	B22334734	Sociedad limitada	14/02/2008	Activa	No cotiza en bolsa	3519	3511	No realiza actividad exterior	2	
279.	LARRESOLAR SL	SABIÑANIGO	B22318182	Sociedad limitada	26/12/2006	Activa	No cotiza en bolsa	3519	3511	No realiza actividad exterior	0	
280.	HOTELES EL PRIVILEGIO SL	SALLEN DE GALLEGO	B22262422	Sociedad limitada	27/06/2002	Activa	No cotiza en bolsa	5510	5510	No realiza actividad exterior	2	

281.	CASTISKI SOCIEDAD LIMITADA	SALIENT DE GALLEGO	B22360036	Sociedad limitada	22/09/2010	Activa	No cotiza en bolsa	7721	7721	No realiza actividad exterior	1	
282.	LANUZA Y ROBLES ALTOARAGON AGENTE DE SEGUROS EXCLUSIVO SOCIEDAD LIMITADA.	SABIÑANIGO	B22368492	Sociedad limitada	07/11/2011	Activa	No cotiza en bolsa	6622	6622	No realiza actividad exterior	0	
283.	TRABAJOS DE MONTAÑA SL	SALIENT DE GALLEGO	B25432204	Sociedad limitada	22/04/1999	Activa	No cotiza en bolsa	4399	4399	No realiza actividad exterior	1	
284.	BROBIES DU NORD SL	SABIÑANIGO	B22332134	Sociedad limitada	11/12/2007	Activa	No cotiza en bolsa	4619	4619	No realiza actividad exterior	1	
285.	MONOS DEL PIRINEO SL	SALIENT DE GALLEGO	B22348320	Sociedad limitada	12/06/2009	Cierre hoja registral	No cotiza en bolsa	5630	5630	No realiza actividad exterior	0	0
286.	TENA PARK SOCIEDAD LIMITADA.	HOZ DE JACA	B22374078	Sociedad limitada	23/05/2012	Posible cierre de la hoja registral por falta de depósito de cuentas	No cotiza en bolsa	9319	9319	No realiza actividad exterior	0	0
287.	AUTOREF SL. (EXTINGUIDA)	SABIÑANIGO	B22281943	Sociedad limitada	02/03/2004	Extinguida	No cotiza en bolsa	4519	4519	No realiza actividad exterior	0	
288.	SABITAUS S.L.	SABIÑANIGO	B22297352	Sociedad limitada	05/05/2005	Cierre hoja registral	No cotiza en bolsa	4121	4120	No realiza actividad exterior	0	
289.	COMERCIAL JOAQUIN Y MARIBEL SL	SABIÑANIGO	B22270250	Sociedad limitada	05/02/2003	Activa	No cotiza en bolsa	4752	4752	No realiza actividad exterior	0	
290.	ASESORIA SUBIAS SOCIEDAD LIMITADA.	SALIENT DE GALLEGO	B22407837	Sociedad limitada	23/06/2016	Activa	No cotiza en bolsa	6832	6832	No realiza actividad exterior	0	
291.	COLECTIVO FORATATA SERVICIOS Y TIEMPO LIBRE SL	SALIENT DE GALLEGO	B22291504	Sociedad limitada	01/01/2005	Activa	No cotiza en bolsa	5520	5520	No realiza actividad exterior	0	
292.	CASA ALCAIRE S.L.	BIESCAS	B22238281	Sociedad limitada	12/05/2000	Cierre provisional hoja registral	No cotiza en bolsa	5520	5520	No realiza actividad exterior	0	

293.	PELUQUERIA MARIA JOSE JACA SL	SABIÑANIGO	B22243430	Sociedad limitada	14/12/2000	Activa	No cotiza en bolsa	9602	9602	No realiza actividad exterior	1	
294.	SERRABLO SOLAR SL	SABIÑANIGO	B22303390	Sociedad limitada	01/12/2005	Activa	No cotiza en bolsa	3519	3511	No realiza actividad exterior	0	
295.	OROEL JARDIN SL	SABIÑANIGO	B22300990	Sociedad limitada	19/08/2005	Posible cierre de la hoja registral por falta de depósito de cuentas	No cotiza en bolsa	4776	4776	No realiza actividad exterior	1	0
296.	BALAITUS SERVICIOS INMOBILIARIOS S.L.	SALLENT DE GALLEGO	B22298699	Sociedad limitada	21/06/2005	Cierre hoja registral	No cotiza en bolsa	4110	4110	No realiza actividad exterior	0	
297.	CONSTRUCCIONES BALLE BASA SL	YEBRA DE BASA	B22289011	Sociedad limitada	01/10/2004	Cierre hoja registral	No cotiza en bolsa	4121	4120	No realiza actividad exterior	0	0
298.	HIKE PYRENEES SL.	BIESCAS	B22379200	Sociedad limitada	01/01/2013	Activa	No cotiza en bolsa	9329	9329	No realiza actividad exterior	0	
299.	LA BORDA SOCIEDAD LIMITADA PROMOCIONES Y ALQUILERES.	SABIÑANIGO	B22163745	Sociedad limitada	01/06/1993	Activa	No cotiza en bolsa	4110	4110	No realiza actividad exterior	2	
300.	MARMOLES GAMARO SL	SABIÑANIGO	B22176713	Sociedad limitada	10/01/1995	Activa	No cotiza en bolsa	4399	4399	No realiza actividad exterior	0	
301.	ELECTROTENA SLL	PANTICOSA	B22276760	Sociedad limitada	02/10/2003	Activa	No cotiza en bolsa	4321	4321	No realiza actividad exterior	0	
302.	FORATATA SL	SALLENT DE GALLEGO	B50340405	Sociedad limitada	09/11/1989	Activa	No cotiza en bolsa	6820	6820	No realiza actividad exterior	0	
303.	APLICACIONES DECORTENA SOCIEDAD LIMITADA. (EXTINGUIDA)	PANTICOSA	B22182109	Sociedad limitada	16/05/1995	Extinguida	No cotiza en bolsa	4334	4334	No realiza actividad exterior	0	
304.	IBONCIECHO SL	SALLENT DE GALLEGO	B22176499	Sociedad limitada	05/01/1995	Activa	No cotiza en bolsa	6820	6820	No realiza actividad exterior	0	

305.	DECORACIONES BALINO SLL.(EXTINGUIDA)	SABIÑANIGO	B22247068	Sociedad limitada	12/03/2001	Extinguida	No cotiza en bolsa	4751	4751	No realiza actividad exterior		0
306.	CENTRAL DE RESERVAS LOS PIRINEOS SL	BIESCAS	B22222426	Sociedad limitada	26/01/1999	Activa	No cotiza en bolsa	4791	4791	No realiza actividad exterior		1
307.	TAXI TURISTICO SALLENT SL	SALLENT DE GALLEGO	B22332084	Sociedad limitada	05/12/2007	Activa	No cotiza en bolsa	4932	4932	No realiza actividad exterior		6
308.	DELTA INGENIERIA Y DESARROLLO SOSTENIBLE SL	SABIÑANIGO	B22337661	Sociedad limitada	06/05/2008	Activa	No cotiza en bolsa	7112	7112	No realiza actividad exterior		1
309.	A MILLOR COMPANACHE SRL (EXTINGUIDA)	PANTICOSA	B22291546	Sociedad limitada	22/12/2004	Extinguida	No cotiza en bolsa	4639	4639	No realiza actividad exterior		0
310.	ARAGON21 SL	SABIÑANIGO	B22228043	Sociedad limitada	08/07/1999	Activa	No cotiza en bolsa	8541	8541	Importador		1
311.	BOZOCARRO SL	SALLENT DE GALLEGO	B22271415	Sociedad limitada	20/03/2003	Activa	No cotiza en bolsa	4110	4110	No realiza actividad exterior		2
312.	NERO DESIGN SL.	SABIÑANIGO	B22377774	Sociedad limitada	14/11/2012	Activa	No cotiza en bolsa	8299	8299	No realiza actividad exterior		1
313.	HOTEL ZABALZA SL (EXTINGUIDA)	SALLENT DE GALLEGO	B22311526	Sociedad limitada	06/06/2006	Extinguida	No cotiza en bolsa	4110	4110	No realiza actividad exterior		0
314.	ARISTA SERVICIOS DE IMAGEN SL (EXTINGUIDA)	SABIÑANIGO	B22283121	Sociedad limitada	30/03/2004	Extinguida	No cotiza en bolsa	4719	4719	No realiza actividad exterior		0
315.	TANATORIO SANTA OROSIA SL	SABIÑANIGO	B22210132	Sociedad limitada	18/12/1997	Activa	No cotiza en bolsa	9603	9603	No realiza actividad exterior		0 0
316.	PANTICOSA ACTIVA SL.	PANTICOSA	B22376651	Sociedad limitada	29/08/2012	Cierre provisional hoja registral	No cotiza en bolsa	9319	9319	No realiza actividad exterior		1
317.	SOL Y NIEVE GESTION INMOBILIARIA SL.	SABIÑANIGO	B22272074	Sociedad limitada	07/05/2003	Activa	No cotiza en bolsa	6832	6832	No realiza actividad exterior		0

318.	ASUN INVERSIONES DEL SERRABLO SL	SABIÑANIGO	B22312680	Sociedad limitada	07/07/2006	Activa	No cotiza en bolsa	6820	6820	No realiza actividad exterior	0	
319.	EOLUS AVIACION SOCIEDAD LIMITADA.	SABIÑANIGO	B22309223	Sociedad limitada	06/04/2006	Cierre hoja registral	No cotiza en bolsa	7022	7022	No realiza actividad exterior	0	0
320.	AS TUCAS OUTDOOR SL.	SABIÑANIGO	B22403711	Sociedad limitada	11/01/2016	Activa	No cotiza en bolsa	1413	1413	No realiza actividad exterior	0	
321.	PROMOCIONES HOSTELERAS ALVASER SL	SABIÑANIGO	B22327555	Sociedad limitada	12/07/2007	Activa	No cotiza en bolsa	5610	5610	No realiza actividad exterior	0	
322.	ACHERITO S.L. (EN LIQUIDACION)	PANTICOSA	B81598195	Sociedad limitada	09/12/1996	Disuelta	No cotiza en bolsa	5510	5510	No realiza actividad exterior	0	
323.	NERTRIOF SL	SABIÑANIGO	B22253488	Sociedad limitada	10/10/2001	Ilocalizable según nuestras fuentes	No cotiza en bolsa	6820	6820	No realiza actividad exterior	0	
324.	ESCUACHO MANTENIMIENTOS SL	SABIÑANIGO	B22282933	Sociedad limitada	18/03/2004	Activa	No cotiza en bolsa	8121	8121	No realiza actividad exterior	1	
325.	ESQUIRIGUELO SL	SALLEN DE GALLEGO	B22209860	Sociedad limitada	12/12/1997	Activa	No cotiza en bolsa	5510	5510	No realiza actividad exterior	1	0
326.	TRANSPORTES CORONAS-MINGARRO SL	SABIÑANIGO	B22151088	Sociedad limitada	08/05/1992	Activa	No cotiza en bolsa	4941	4941	No realiza actividad exterior	0	
327.	FINCAS SOLANAS PIRINEOS SL (EXTINGUIDA)	SABIÑANIGO	B22317960	Sociedad limitada	20/12/2006	Extinguida	No cotiza en bolsa	6831	6831	No realiza actividad exterior	0	
328.	TALLERES SARDAS SL	SABIÑANIGO	B22128623	Sociedad limitada	08/01/1991	Cierre hoja registral	No cotiza en bolsa	4520	4520	No realiza actividad exterior	0	0
329.	AGRUPACION DISTRIBUIDORA DE ESCUER SL	BIESCAS	B22217350	Sociedad limitada	08/07/1998	Activa	No cotiza en bolsa	3513	3513	No realiza actividad exterior	0	
330.	ISCODO SA (EXTINGUIDA)	SABIÑANIGO	A22006704	Sociedad anonima	04/01/1989	Extinguida	No cotiza en bolsa	2790	2790	No realiza actividad exterior	0	

331.	FUNERARIA SANTA OROSIA S.L.	SABIÑANIGO	B22264394	Sociedad limitada	06/09/2002	Cierre hoja registral	No cotiza en bolsa	9603	9603	No realiza actividad exterior	0	0
332.	EMBOTELLADORA DE PANTICOSA SA	SALLENT DE GALLEGO	A22026421	Sociedad anonima	25/06/1985	Activa	No cotiza en bolsa	6619	6619	No realiza actividad exterior	0	0
333.	EXCLUSIVAS ARA SL	SABIÑANIGO	B22184105	Sociedad limitada	13/07/1995	Desconocido	No cotiza en bolsa	6820	6820	No realiza actividad exterior	0	
334.	LACUESOL BARNIZADOS Y PINTURAS SL	SABIÑANIGO	B22342398	Sociedad limitada	13/11/2008	Cierre hoja registral	No cotiza en bolsa	4334	4334	No realiza actividad exterior	0	
335.	TRAMASPORT SOCIEDAD LIMITADA (EXTINGUIDA)	SALLENT DE GALLEGO	B22360143	Sociedad limitada	06/10/2010	Extinguida	No cotiza en bolsa	7721	7721	No realiza actividad exterior	0	
336.	HOSTELERA PENA BLANCA SOCIEDAD DE RESPONSABILIDAD LIMITADA.	SABIÑANIGO	B22274260	Sociedad limitada	07/07/2003	Cierre hoja registral	No cotiza en bolsa	5590	5590	No realiza actividad exterior	0	0
337.	LA MADRE DEL AGUA SOCIEDAD LIMITADA. (EXTINGUIDA)	SABIÑANIGO	B22182299	Sociedad limitada	16/05/1995	Extinguida	No cotiza en bolsa	5630	5630	No realiza actividad exterior	0	
338.	GRANALLADOS SABIÑANIGO SL	SABIÑANIGO	B22210777	Sociedad limitada	12/01/1998	Activa	No cotiza en bolsa	9609	9609	No realiza actividad exterior	0	
339.	RIDERS SKI & SNOW SOCIEDAD LIMITADA.	BIESCAS	B22380547	Sociedad limitada	27/02/2013	Activa	No cotiza en bolsa	4771	4771	Importador	0	
340.	TRANSPORTES PUERTOLAS AINSA SL	BIESCAS	B22137558	Sociedad limitada	14/06/1991	Activa	No cotiza en bolsa	4941	4941	No realiza actividad exterior	0	
341.	FINCAS NAVERO SL	SALLENT DE GALLEGO	B22309975	Sociedad limitada	09/05/2006	Activa	No cotiza en bolsa	6831	6831	No realiza actividad exterior	0	
342.	AQUA 2006 INVERSIONES SL	SABIÑANIGO	B22313977	Sociedad limitada	14/09/2006	Activa	No cotiza en bolsa	4520	4520	No realiza actividad exterior	1	
343.	TRICYCLO INDOOR SOCIEDAD LIMITADA.	SABIÑANIGO	B22376834	Sociedad limitada	03/10/2012	Activa	No cotiza en bolsa	9313	9313	No realiza actividad exterior	0	

344.	SERVICIOS DOMESTICOS DEL PIRINEO SL.	SALLENT DE GALLEGO	B22285480	Sociedad limitada	01/06/2004	Cierre hoja registral	No cotiza en bolsa	9609	9609	No realiza actividad exterior	0	
345.	SERVICIOS VETERINARIOS GANADEROS SANTA OROSIA SOCIEDAD LIMITADA.	SABIÑANIGO	B22392732	Sociedad limitada	01/08/2014	Activa	No cotiza en bolsa	7500	7500	No realiza actividad exterior	0	
346.	FERESCAR SL	BIESCAS	B22187264	Sociedad limitada	16/10/1995	Activa	No cotiza en bolsa	6820	6820	No realiza actividad exterior	0	
347.	CONSTRUCCIONES SIARAS VII SRL LABORAL	BIESCAS	B22222343	Sociedad limitada	20/01/1999	Activa	No cotiza en bolsa	4121	4120	No realiza actividad exterior	0	
348.	RIO AURIN SOCIEDAD LIMITADA.	SABIÑANIGO	B22396048	Sociedad limitada	16/12/2014	Activa	No cotiza en bolsa	6820	6820	No realiza actividad exterior	0	
349.	PROJECT CELL SL (EXTINGUIDA)	SABIÑANIGO	B22294730	Sociedad limitada	02/03/2005	Extinguida	No cotiza en bolsa	7112	7112	No realiza actividad exterior	0	
350.	AGROCAPITIELLOS XXI SOCIEDAD LIMITADA	SABIÑANIGO	B22360416	Sociedad limitada	29/10/2010	Activa	No cotiza en bolsa	6820	6820	No realiza actividad exterior	0	
351.	ALEJANDRO Y SALVADOR SL	SABIÑANIGO	B22251904	Sociedad limitada	07/08/2001	Cierre hoja registral	No cotiza en bolsa	4332	4332	No realiza actividad exterior	0	0
352.	SERVICIOS INMOBILIARIOS SANAGUSTIN-CASANUEVA SOCIEDAD LIMITADA	SABIÑANIGO	B22297022	Sociedad limitada	22/04/2005	Cierre hoja registral	No cotiza en bolsa	4110	4110	No realiza actividad exterior	0	0
353.	ARTERIA 64 SL	SALLENT DE GALLEGO	B22312888	Sociedad limitada	26/07/2006	Activa	No cotiza en bolsa	6920	6920	No realiza actividad exterior	1	
354.	SERVICIOS INMOBILIARIOS FORMIGAL SOCIEDAD LIMITADA.	SALLENT DE GALLEGO	B22406045	Sociedad limitada	13/04/2016	Activa	No cotiza en bolsa	6832	6832	No realiza actividad exterior	0	
355.	VAL ANCHA SL DE PROMOCION Y COMERCIO	SABIÑANIGO	B22032684	Sociedad limitada	16/12/1985	Activa	No cotiza en bolsa	4121	4120	No realiza actividad exterior	0	

356.	DEPORTES ACHERITO SL	SABIÑANIGO	B22187900	Sociedad limitada	07/12/1995	Desconocido	No cotiza en bolsa	4764	4764	No realiza actividad exterior	0	
357.	RURALATAS SL	SABIÑANIGO	B22341994	Sociedad limitada	17/10/2008	Activa	No cotiza en bolsa	5520	5520	No realiza actividad exterior	3	
358.	SABICOLOR S.L.	SABIÑANIGO	B22178511	Sociedad limitada	30/01/1995	Cierre hoja registral	No cotiza en bolsa	4334	4334	No realiza actividad exterior	2	
359.	GRANJA LA VIÑA 1371 SL	CALDEARENAS	B22009799	Sociedad limitada	22/02/1972	Ilocalizable según nuestras fuentes	No cotiza en bolsa	0146	0146	No realiza actividad exterior	0	
360.	EXCLUSIVAS GRANVALLE S.L.	SABIÑANIGO	B22224869	Sociedad limitada	25/03/1999	Cierre hoja registral	No cotiza en bolsa	4711	4711	No realiza actividad exterior	0	0
361.	RESTAURACION HERMANOS BRAVIZ SL	PANTICOSA	B22269500	Sociedad limitada	12/02/2003	Activa	No cotiza en bolsa	5610	5610	No realiza actividad exterior	0	
362.	BARRIO TELEFONIA SL	SABIÑANIGO	B22256168	Sociedad limitada	04/01/2002	Desconocido	No cotiza en bolsa	7490	7490	No realiza actividad exterior	2	
363.	PUEYO AZON SL	PANTICOSA	B22317549	Sociedad limitada	21/12/2006	Ilocalizable según nuestras fuentes	No cotiza en bolsa	4110	4110	No realiza actividad exterior	0	
364.	RECREATIVOS FIESTA SA	SABIÑANIGO	A22042055	Sociedad anonima	25/11/1987	Activa	No cotiza en bolsa	9200	9200	No realiza actividad exterior	0	
365.	MANTEQUILLA NARANJA SOCIEDAD LIMITADA.	BIESCAS	B22375117	Sociedad limitada	29/06/2012	Activa	No cotiza en bolsa	5630	5630	No realiza actividad exterior	1	0
366.	ESCOGIL 2006 SL	SABIÑANIGO	B22309934	Sociedad limitada	25/04/2006	Desconocido	No cotiza en bolsa	4121	4120	No realiza actividad exterior	0	
367.	CREACIONES CRISTINA SL	SABIÑANIGO	B22004808	Sociedad limitada	30/03/1972	Desconocido	No cotiza en bolsa	3109	3109	No realiza actividad exterior	0	0
368.	JARON PATRIMONIAL SL.	SABIÑANIGO	B22281190	Sociedad limitada	29/12/2003	Activa	No cotiza en bolsa	6820	6820	No realiza actividad exterior	0	

369.	ATOBI GRUPO INMOBILIARIO SL. (EXTINGUIDA)	SABIÑANIGO	B22269526	Sociedad limitada	14/02/2003	Extinguida	No cotiza en bolsa	7820	7820	No realiza actividad exterior	0	1
370.	LOS IBONES DE ANAYET SL	SALLEN DE GALLEGO	B22299267	Sociedad limitada	07/07/2005	Activa	No cotiza en bolsa	6820	6820	No realiza actividad exterior	0	
371.	SABISPORTSHOP SOCIEDAD LIMITADA.	SABIÑANIGO	B22408215	Sociedad limitada	08/07/2016	Activa	No cotiza en bolsa	4765	4765	No realiza actividad exterior	0	
372.	ARAGUAS Y FAJA SL	YESERO	B22276489	Sociedad limitada	12/09/2003	Activa	No cotiza en bolsa	0149	0149	No realiza actividad exterior	0	
373.	THED GOES SOCIEDAD LIMITADA	SALLEN DE GALLEGO	B43509942	Sociedad limitada	20/06/1997	Cierre hoja registral	No cotiza en bolsa	6820	6820	No realiza actividad exterior	0	1
374.	EL CASTIECHO S.L.	SALLEN DE GALLEGO	B22330971	Sociedad limitada	19/10/2007	Activa	No cotiza en bolsa	4121	4120	No realiza actividad exterior	0	
375.	FERRER SATUE SL	SABIÑANIGO	B22264931	Sociedad limitada	07/10/2002	Activa	No cotiza en bolsa	6820	6820	No realiza actividad exterior	1	
376.	GESTION INMOBILIARIA PIRINIEVE SL (EXTINGUIDA)	SABIÑANIGO	B22303556	Sociedad limitada	24/11/2005	Extinguida	No cotiza en bolsa	6832	6832	No realiza actividad exterior	0	
377.	TUBERBAY SERVICIOS Y TIEMPO LIBRE S.L.(EXTINGUIDA)	SALLEN DE GALLEGO	B50681790	Sociedad limitada	04/11/1993	Extinguida	No cotiza en bolsa	8899	8899	No realiza actividad exterior	0	
378.	CADENAS ACUARIO SL (EXTINGUIDA)	SABIÑANIGO	B22301642	Sociedad limitada	10/10/2005	Extinguida	No cotiza en bolsa	5629	5629	No realiza actividad exterior	0	0
379.	LAGUARTURA SL	SABIÑANIGO	B22209472	Sociedad limitada	26/11/1997	Activa	No cotiza en bolsa	8559	8559	No realiza actividad exterior	0	
380.	AGRICOLA ESCOLANO SOCIEDAD LIMITADA.	SABIÑANIGO	B22409494	Sociedad limitada	01/10/2016	Activa	No cotiza en bolsa	0161	0161	No realiza actividad exterior	0	
381.	AGUAS DE PANTICOSA GESTION SL (EN LIQUIDACION)	PANTICOSA	B22168314	Sociedad limitada	14/03/1994	Disuelta	No cotiza en bolsa	6820	6820	No realiza actividad exterior	0	

382.	ALTURAS INGENIERIA Y ARQUITECTURA SL (EXTINGUIDA)	PANTICOSA	B22274674	Sociedad limitada	09/07/2003	Extinguida	No cotiza en bolsa	4399	4399	No realiza actividad exterior	0	
383.	ALUMINIO DE SABIÑANIGO SOCIEDAD ANONIMA LABORAL.	SABIÑANIGO	A22378376	Sociedad anonima	05/12/2012	Desconocido	No cotiza en bolsa	2442	2442	No realiza actividad exterior	0	
384.	ALUMINIO EN DISCOS SA	SABIÑANIGO	A22225205	Sociedad anonima	13/04/1999	Desconocido	No cotiza en bolsa	2599	2599	No realiza actividad exterior	1	1
385.	ALUPAPEL-SABI 2000 SLL	SABIÑANIGO	B22228035	Sociedad limitada	16/07/1999	Desconocido	No cotiza en bolsa	4690	4690	No realiza actividad exterior	0	
386.	APARTAMENTOS TRINISAN SL	BIESCAS	B86101516	Sociedad limitada	01/01/2011	Activa	No cotiza en bolsa	6810	6810	No realiza actividad exterior	0	
387.	ARTICALENGUA-LAS BOZOSAS SL	SALLENT DE GALLEGO	B22303820	Sociedad limitada	25/11/2005	Desconocido	No cotiza en bolsa	6810	6810	No realiza actividad exterior	3	
388.	ASPURNAS ECOENERGIA SL	SABIÑANIGO	B22339923	Sociedad limitada	16/07/2008	Desconocido	No cotiza en bolsa	3519	3511	No realiza actividad exterior	1	
389.	AVENTURA TENA SL	BIESCAS	B22284566	Sociedad limitada	05/05/2004	Posible cierre de la hoja registral por falta de depósito de cuentas	No cotiza en bolsa	5510	5510	Importador	1	1
390.	BADAVILLA SL	SABIÑANIGO	B22312953	Sociedad limitada	14/07/2006	Desconocido	No cotiza en bolsa	9602	9602	No realiza actividad exterior	0	
391.	BLANCAS VILLACAMPA S.L.	SALLENT DE GALLEGO	B22246045	Sociedad limitada	01/02/2001	Ilocalizable según nuestras fuentes	No cotiza en bolsa	4110	4110	No realiza actividad exterior	0	
392.	CARPINTERIA DEL SERRABLO SL	SABIÑANIGO	B22190474	Sociedad limitada	31/01/1996	Desconocido	No cotiza en bolsa	4332	4332	No realiza actividad exterior	0	
393.	CASINO DE PANTICOSA SA (EXTINGUIDA)	PANTICOSA	A22258875	Sociedad anonima	20/03/2002	Extinguida	No cotiza en bolsa	9200	9200	No realiza actividad exterior	0	1

394.	CERAS Y LUZ SL	SABIÑANIGO	B22289979	Sociedad limitada	28/10/2004	Desconocido	No cotiza en bolsa	2014	2014	No realiza actividad exterior	1	
395.	CONSTRUCCIONES CONZUER 2001 SL	BIESCAS	B99010753	Sociedad limitada	29/04/2004	Ilocalizable según nuestras fuentes	No cotiza en bolsa	4121	4120	No realiza actividad exterior	0	0
396.	CONSTRUCCIONES DEL ALTO GALLEGO SOCIEDAD ANONIMA LABORAL	SABIÑANIGO	A22046072	Sociedad anonima	11/04/1988	Cierre hoja registral	No cotiza en bolsa	4121	4120	No realiza actividad exterior	0	0
397.	CONSTRUCCIONES PUNTA GUE SOCIEDAD LIMITADA.	SABIÑANIGO	B22398143	Sociedad limitada	17/03/2015	Activa	No cotiza en bolsa	4121	4120	No realiza actividad exterior	0	
398.	DECOCHENTTO SOCIEDAD LIMITADA.	BIESCAS	B99115347	Sociedad limitada	01/06/2006	Cierre provisional hoja registral	No cotiza en bolsa	4759	4759	No realiza actividad exterior	1	
399.	DISEÑOS PIRENAICOS SL	SABIÑANIGO	B22130546	Sociedad limitada	31/12/1990	Desconocido	No cotiza en bolsa	4121	4120	No realiza actividad exterior	0	
400.	DIVERTY SNACK SOCIEDAD LIMITADA.	SALLEN DE GALLEGO	B76136688	Sociedad limitada	28/09/2012	Desconocido	No cotiza en bolsa	4751	4751	No realiza actividad exterior	1	
401.	ELECTRICIDAD RICARDO BLANCAS SL (EXTINGUIDA)	SALLEN DE GALLEGO	B22285746	Sociedad limitada	09/06/2004	Extinguida	No cotiza en bolsa	4321	4321	No realiza actividad exterior	0	
402.	ENE AHORRO Y SOSTENIBILIDAD SL	SABIÑANIGO	B22309306	Sociedad limitada	05/04/2006	Activa	No cotiza en bolsa	4754	4754	No realiza actividad exterior	1	0
403.	ESCARTIN URRRA HERMANOS SL	SABIÑANIGO	B22140503	Sociedad limitada	17/10/1996	Desconocido	No cotiza en bolsa	4941	4941	No realiza actividad exterior	0	
404.	ESTRUCTURAS VIALSA SL	BIESCAS	B99119174	Sociedad limitada	26/07/2006	Activa	No cotiza en bolsa	4752	4752	No realiza actividad exterior	2	
405.	EXPLOTACIONES HOSTELERAS GRAJOS SL	SALLEN DE GALLEGO	B22344212	Sociedad limitada	01/01/2009	Desconocido	No cotiza en bolsa	5610	5610	No realiza actividad exterior	1	
406.	GASOLEOS ALTOARAGON SL	SABIÑANIGO	B22225742	Sociedad limitada	27/04/1999	Desconocido	No cotiza en bolsa	4778	4778	No realiza actividad exterior	0	

407.	GIMENEZ Y MANSILLA EXCAVACIONES SOCIEDAD LIMITADA.	SABIÑANIGO	B22330716	Sociedad limitada	09/10/2007	Cierre hoja registral	No cotiza en bolsa	4110	4110	No realiza actividad exterior	0	0
408.	GRALOSAN SL	SALLEN DE GALLEGO	B22311302	Sociedad limitada	02/06/2006	Desconocido	No cotiza en bolsa	4121	4120	No realiza actividad exterior	0	
409.	GUARGA-RH SL	SABIÑANIGO	B17844382	Sociedad limitada	01/04/2005	Desconocido	No cotiza en bolsa	5510	5510	No realiza actividad exterior	0	
410.	HOSTELERIA EL SUPER SL.	SABIÑANIGO	B22380802	Sociedad limitada	04/03/2013	Desconocido	No cotiza en bolsa	5610	5610	No realiza actividad exterior	0	0
411.	IBON DE COANGA SL	SABIÑANIGO	B22282701	Sociedad limitada	18/03/2004	Desconocido	No cotiza en bolsa	6810	6810	No realiza actividad exterior	0	
412.	INDUSTRIAL RIO KAFUE SOCIEDAD LIMITADA.	SABIÑANIGO	B22181325	Sociedad limitada	05/04/1995	Cierre hoja registral	No cotiza en bolsa	4110	4110	No realiza actividad exterior	0	
413.	INMOBILIARIA BRAZATO 2000 S.L.	SALLEN DE GALLEGO	B22219893	Sociedad limitada	06/11/1998	Cierre hoja registral	No cotiza en bolsa	4110	4110	No realiza actividad exterior	0	0
414.	JAL GESTIONES SL	SALLEN DE GALLEGO	B22275101	Sociedad limitada	31/07/2003	Desconocido	No cotiza en bolsa	6832	6832	No realiza actividad exterior	0	
415.	JASA TURISTICO SL	SABIÑANIGO	B22282321	Sociedad limitada	24/02/2004	Ilocalizable según nuestras fuentes	No cotiza en bolsa	4110	4110	No realiza actividad exterior	0	
416.	LA PARDINA SOCIEDAD ANONIMA	SABIÑANIGO	A50027507	Sociedad anonima	10/05/1973	Desconocido	No cotiza en bolsa	5510	5510	No realiza actividad exterior	0	0
417.	LEÑAS SABIÑANIGO SL	SABIÑANIGO	B22276422	Sociedad limitada	01/10/2003	Desconocido	No cotiza en bolsa	4719	4719	No realiza actividad exterior	0	
418.	LUSMAR URBANA 2010 SOCIEDAD LIMITADA. (EXTINGUIDA)	SALLEN DE GALLEGO	B22357594	Sociedad limitada	19/05/2010	Extinguida	No cotiza en bolsa	6810	6810	No realiza actividad exterior	0	0
419.	MALINOIS SL	SABIÑANIGO	B22297980	Sociedad limitada	02/06/2005	Desconocido	No cotiza en bolsa	5610	5610	No realiza actividad exterior	0	

420.	MARGAS RESORT SL. (EXTINGUIDA)	SABIÑANIGO	B22364111	Sociedad limitada	16/03/2011	Extinguida	No cotiza en bolsa	5510	5510	No realiza actividad exterior	0	1
421.	MARINEL S.L. (EXTINGUIDA)	PANTICOSA	B22229124	Sociedad limitada	08/09/1999	Extinguida	No cotiza en bolsa	6910	6910	No realiza actividad exterior	0	
422.	MICASA VALLES PIRENAICOS S.L.	SABIÑANIGO	B22254577	Sociedad limitada	19/11/2001	Cierre hoja registral	No cotiza en bolsa	4110	4110	No realiza actividad exterior	0	
423.	MONTE-GUE SL	SABIÑANIGO	B22284756	Sociedad limitada	29/04/2004	Ilocalizable según nuestras fuentes	No cotiza en bolsa	4110	4110	No realiza actividad exterior	1	
424.	MOUNTAIN DEVELOPMENT SL	SALLEN DE GALLEGO	B22276000	Sociedad limitada	22/09/2003	Ilocalizable según nuestras fuentes	No cotiza en bolsa	4110	4110	No realiza actividad exterior	1	
425.	OS'DIAPLES SL.	PANTICOSA	B22278543	Sociedad limitada	09/12/2003	Cierre hoja registral	No cotiza en bolsa	9001	9001	No realiza actividad exterior	0	
426.	PENA FORATATA S.L.	SABIÑANIGO	B22197073	Sociedad limitada	08/10/1996	Desconocido	No cotiza en bolsa	7022	7022	No realiza actividad exterior	2	
427.	PERIAL 2012 SOCIEDAD LIMITADA.	BIESCAS	B22384267	Sociedad limitada	10/07/2013	Desconocido	No cotiza en bolsa	6810	6810	No realiza actividad exterior	0	
428.	PIONERA DESARROLLO Y EMPRESA SOCIEDAD LIMITADA.	SABIÑANIGO	B22384556	Sociedad limitada	24/07/2013	Desconocido	No cotiza en bolsa	7112	7112	No realiza actividad exterior	0	
429.	PORTALET PROMOCIONES INMOBILIARIAS SA	SABIÑANIGO	A22046981	Sociedad anonima	13/01/1988	Desconocido	No cotiza en bolsa	4110	4110	No realiza actividad exterior	0	0
430.	PRESERCO ALTO GALLEGO SL	SABIÑANIGO	B22186662	Sociedad limitada	24/10/1995	Desconocido	No cotiza en bolsa	4399	4399	No realiza actividad exterior	0	
431.	PRIVILEGIOS GESTION SL	SALLEN DE GALLEGO	B22182620	Sociedad limitada	01/05/1995	Desconocido	No cotiza en bolsa	7739	7739	No realiza actividad exterior	1	
432.	PROMOALTOTENA XXI SL	BIESCAS	B22314850	Sociedad limitada	06/10/2006	Ilocalizable según nuestras fuentes	No cotiza en bolsa	4110	4110	No realiza actividad exterior	0	1

433.	PROMOTENA ENTERPRISE SL	BIESCAS	B22247308	Sociedad limitada	23/02/2001	Desconocido	No cotiza en bolsa	6810	6810	No realiza actividad exterior		2
434.	PROMOTORA TRIANGULO SUR SL	SABIÑANIGO	B22292262	Sociedad limitada	01/12/2004	Ilocalizable según nuestras fuentes	No cotiza en bolsa	4110	4110	No realiza actividad exterior		1
435.	PYR GUIAS PANTICOSA SL	PANTICOSA	B22234272	Sociedad limitada	07/02/2000	Cierre hoja registral	No cotiza en bolsa	9319	9319	No realiza actividad exterior		0
436.	REDES EN MOVIMIENTO SOCIEDAD LIMITADA.	SABIÑANIGO	B22364046	Sociedad limitada	21/03/2011	Desconocido	No cotiza en bolsa	4619	4619	No realiza actividad exterior		1
437.	RESIDENCIAL TERRAZAS DE BUBAL SL	SALLEN DE GALLEGO	B22256499	Sociedad limitada	28/12/2001	Activa	No cotiza en bolsa	4110	4110	No realiza actividad exterior		3 0
438.	ROYOTRES SL	SALLEN DE GALLEGO	B22280598	Sociedad limitada	16/01/2004	Desconocido	No cotiza en bolsa	4322	4322	No realiza actividad exterior		0
439.	SERVICIOS FOTOGRAFICOS DEL PIRINEO SL	SABIÑANIGO	B22257695	Sociedad limitada	11/02/2002	Desconocido	No cotiza en bolsa	7420	7420	No realiza actividad exterior		0
440.	SURINAM INVESTMENT SL.	SALLEN DE GALLEGO	B83892471	Sociedad limitada	10/02/2004	Cierre hoja registral	No cotiza en bolsa	4110	4110	No realiza actividad exterior		0
441.	THE DUCK & THE WHISTLE REAL ESTATE SL	SALLEN DE GALLEGO	B85001675	Sociedad limitada	16/02/2007	Desconocido	No cotiza en bolsa	6820	6820	No realiza actividad exterior		1
442.	TOURISTGAL SA (EXTINGUIDA)	SALLEN DE GALLEGO	A22052963	Sociedad anonima	03/12/1988	Extinguida	No cotiza en bolsa	4110	4110	No realiza actividad exterior		0
443.	TRENES Y VEHICULOS TURISTICOS SOCIEDAD LIMITADA.	SABIÑANIGO	B22381172	Sociedad limitada	28/02/2013	Desconocido	No cotiza en bolsa	2910	2910	No realiza actividad exterior		0
444.	ZAQUIRI SOLUCIONES SOCIEDAD LIMITADA.	SABIÑANIGO	B22373971	Sociedad limitada	03/05/2012	Activa	No cotiza en bolsa	4312	4312	No realiza actividad exterior		0

Anexo IV. Datos agrupados por variables

10. Subvenciones

PRIMARIO

SECUNDARIO

TERCIARIO

INDUSTRIA

CONSTRUCCIÓN

COMERCIO Y TRANSPORTE

HOSTELERIA Y TURISMO

OTROS SERVICIOS

Importe nominal EUR	Año concesión	Importe nominal EUR	Año concesión	Importe nominal EUR	Año concesión	Importe nominal EUR	Año concesión	Importe nominal EUR	Año concesión	Columna1	Columna 2
1.065	2017					n.d.		2.987.000	2008	Importe nominal EUR	Año concesión
6.000	2012	3.000	2017					3.248.191	2004		
1.142	2016	3.300	2017								
929	2015	3.000	2017			1.000	2015				
397	2015	3.300	2017			n.d.					
		3.300	2017			n.d.					
		2.400	2017	5.113	2015	1.000	2014				
		3.000	2017	n.d.	2015	1.000	2014			n.d.	
9.533		3.300	2017	1.312	2015	2.006	2015				
		3.300	2017	750	2016	905	2014				
		3.000	2017			1.000	2015				
		3.000	2017	1.000	2014	750	2016	701	2012		
		3.000	2017	93.032	2017			2.756			
		3.000	2017	1.000	2014			14.316	2017		
		2.000	2017								
		3.000	2017					1.605	2016		
		3.300	2017	n.d.							
		50.000	2011			n.d.		480	2015		
		1.674.000	2004								
		1.000	2015	1.000	2014	1.300					
				1.000	2015					n.d.	
								1.000	2014		
				n.d.						358.200	
										400.000	2007

112.857,00
€

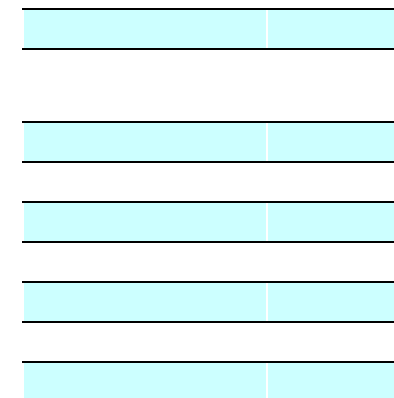

2.128.525,00

€

SUBSECTOR	2017	2016	2015	2014	2013	2012	2011	2010	2009	2008	2007	2006
PRIMARIO	1.065	1.142	1.326			6000						
INDUSTRIA	131.572	176.488	1.750				50.000	43.000				
CONSTRUCCIÓN	93.032	7.400	7.425	5.000								
COMERCIO Y TRANSPORTE	30.547	5.150	13.839	6.654								
HOSTELERÍA Y TURISMO	27.441	310.065	480	1.000		2.105				2.987.000		
OTROS SERVICIOS	552.458	515.713	183.304					100.000		7.944	401.706	

Anexo VII. Datos con formato final.

Coste medio de los empleados y N.º de empleados

COSTE MEDIO DE LOS EMPLEADOS (MIL)

SUBSECTOR	2016	2015	2014	2013	2012	2011	2010	2009	2008	2007	2006
PRIMARIO	11,89	16,75	31,86	32,07	18,00	35,62	32,74	n.d	18,73	16,99	28,18
INDUSTRIA	27,36	30,86	27,28	29,15	31,00	31,08	31,11	28,79	27,77	23,40	26,11
CONSTRUCCIÓN	32,07	29,85	34,23	30,21	30,18	31,90	28,67	25,85	26,95	25,83	23,22
COMERCIO Y TRANSPORTE	29,92	25,53	25,39	25,07	25,72	25,71	25,28	25,85	22,66	23,01	21,04
HOSTELERIA Y TURISMO	27,18	24,13	24,36	25,38	20,79	21,87	22,91	23,09	20,51	18,98	17,14
OTROS SERVICIOS	31,36	26,26	22,77	20,71	24,95	25,29	24,37	24,65	26,05	24,87	22,44

NÚMERO DE EMPLEADOS

SUBSECTOR	2016	2015	2014	2013	2012	2011	2010	2009	2008	2007	2006
PRIMARIO	2,00	2,00	1,00	1,00	1,00	3,00	4,00	#¡DIV/0!	2,00	3,00	3,50
INDUSTRIA	29,15	29,84	28,06	27,29	28,41	31,24	42,76	47,38	39,13	47,85	40,93
CONSTRUCCIÓN	5,74	5,79	5,38	8,14	6,80	6,79	7,34	9,11	9,02	8,78	8,06
COMERCIO Y TRANSPORTE	8,71	9,26	9,23	8,70	8,35	9,98	11,21	11,06	12,02	13,02	12,09
HOSTELERIA Y TURISMO	7,26	7,80	7,56	6,90	7,73	7,17	12,75	13,39	22,93	19,00	12,97
OTROS SERVICIOS	5,00	4,97	5,09	4,51	5,32	5,15	6,24	7,86	7,69	9,38	7,17

Coste medio por empleado (miles)

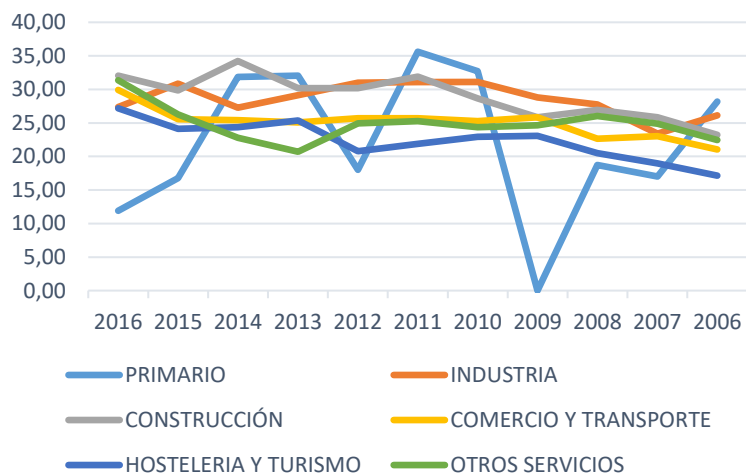

Número de empleados

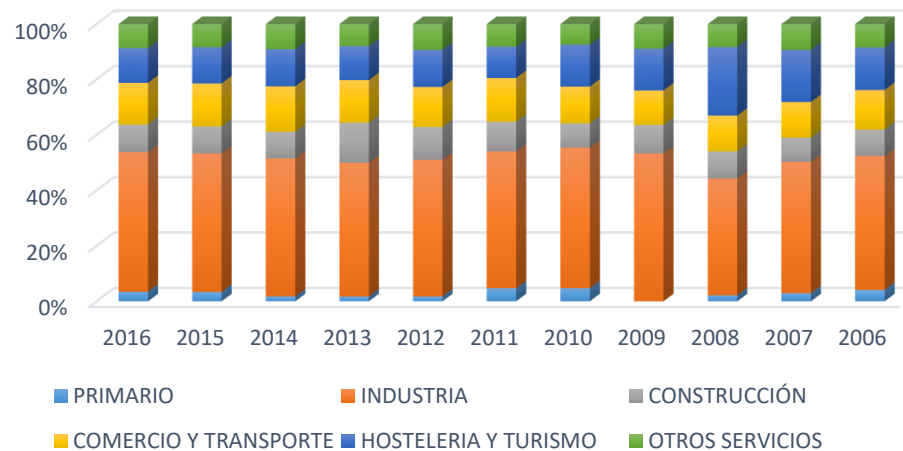

Ingresos de explotación

INGRESOS DE EXLOTACIÓN (MIL)

SUBSECTOR	2016	2015	2014	2013	2012	2011	2010	2009	2008	2007	2006
PRIMARIO	337,29 €	359,89 €	387,05 €	410,70 €	372,90 €	269,58 €	294,66 €	286,65 €	346,33 €	289,87 €	257,03 €
INDUSTRIA	4.157,85 €	3.948,65 €	2.493,07 €	2.140,80 €	2.232,60 €	2.447,97 €	5.825,36 €	3.145,61 €	2.885,85 €	3.608,39 €	2.972,36 €
CONSTRUCCIÓN	390,50 €	379,19 €	343,44 €	354,27 €	411,57 €	414,74 €	554,34 €	689,00 €	966,09 €	949,74 €	745,34 €
COMERCIO Y TRANSPORTE	1.362,29 €	1.318,42 €	1.292,63 €	1.209,98 €	1.212,53 €	1.386,20 €	1.455,09 €	1.459,51 €	1.487,61 €	1.625,62 €	1.508,26 €
HOSTELERIA Y TURISMO	449,27 €	452,98 €	409,19 €	375,55 €	355,35 €	327,68 €	628,92 €	650,86 €	1.221,56 €	1.047,10 €	2.394,42 €
OTROS SERVICIOS	625,11 €	574,09 €	515,40 €	471,31 €	555,94 €	572,53 €	634,97 €	609,77 €	660,84 €	620,43 €	533,50 €

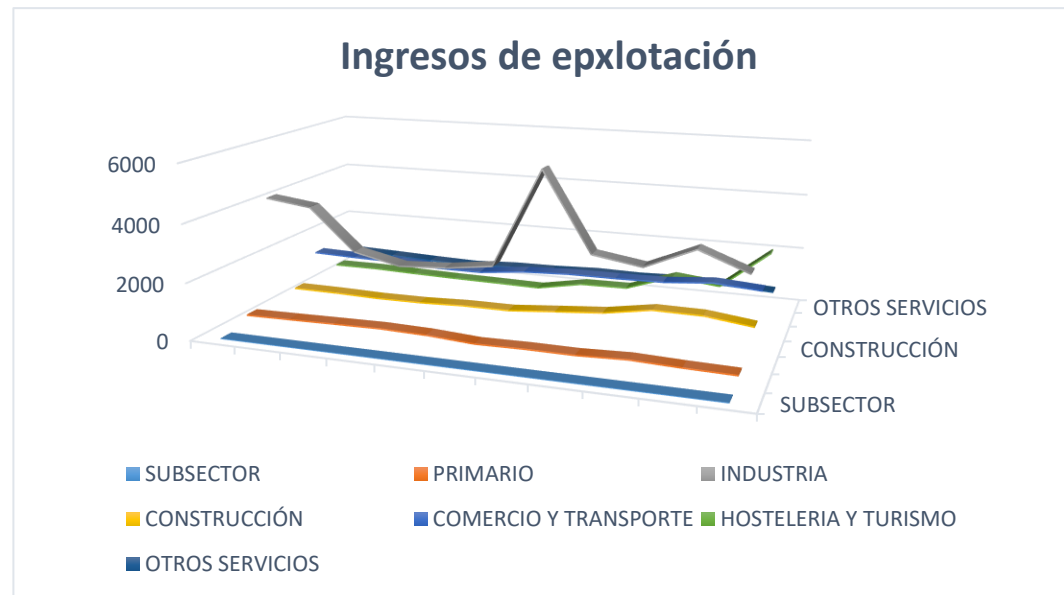

Ingresos de explotación por empleado

INGRESOS DE EXPLOTACIÓN POR EMPLEADO (MIL)

SUBSECTOR	2016	2015	2014	2013	2012	2011	2010	2009	2008	2007	2006
PRIMARIO	166,58 €	226,72 €	579,32 €	613,59 €	186,32 €	31,03 €	74,20 €	#¡DIV/0!	430,17 €	224,89 €	131,02 €
INDUSTRIA	101,06 €	120,71 €	100,02 €	96,77 €	91,19 €	99,62 €	133,94 €	117,61 €	92,24 €	90,43 €	95,95 €
CONSTRUCCIÓN	122,55 €	126,73 €	127,71 €	95,62 €	88,43 €	100,32 €	115,74 €	89,22 €	110,16 €	94,03 €	121,07 €
COMERCIO Y TRANSPORTE	192,63 €	172,07 €	171,68 €	157,07 €	159,13 €	166,88 €	144,55 €	166,08 €	150,92 €	180,20 €	177,54 €
HOSTELERIA Y TURISMO	79,28 €	71,41 €	64,22 €	72,75 €	56,25 €	58,14 €	66,42 €	71,32 €	63,95 €	79,40 €	186,47 €
OTROS SERVICIOS	218,78 €	123,44 €	143,90 €	108,18 €	123,99 €	106,89 €	108,34 €	110,03 €	96,54 €	137,32 €	102,96 €

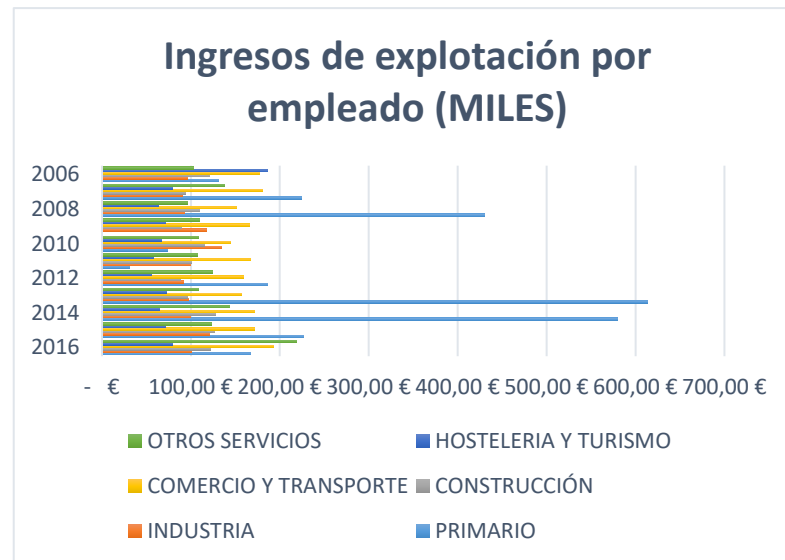

Ratios de liquidez y endeudamiento (Sesgada)

LIQUIDEZ %

SUBSECTOR	2016	2015	2014	2013	2012	2011	2010	2009	2008	2007	2006
PRIMARIO	3,18	17,51	23,30	35,38	13,20	10,33	10,19	9,71	1,04	15,90	10,02
INDUSTRIA	63,80	2,92	2,68	3,38	3,86	4,80	2,73	2,06	2,75	1,96	1,40
CONSTRUCCIÓN	3,27	11,50	21,55	26,61	34,43	7,96	26,46	8,24	87,15	56,72	4,78
COMERCIO Y TRANSPORTE	4,23	3,37	5,31	4,73	5,09	8,05	6,17	4,81	7,38	1,68	1,62
HOSTELERIA Y TURISMO	5,90	23,53	3,59	4,36	23,52	1,70	2,15	12,86	4,17	2,25	1,82
OTROS SERVICIOS	4,25	5,53	7,55	5,24	12,09	12,87	4,90	5,91	5,44	1,97	22,13

quitamos en la construcción y en hosteleria y otros servicios

ENDEUDAMIENTO %

SUBSECTOR	2016	2015	2014	2013	2012	2011	2010	2009	2008	2007	2006
PRIMARIO	54,41	28,97	27,77	27,98	28,31	73,95	69,33	38,36	53,29	84,00	89,66
INDUSTRIA	62,39	61,83	63,94	68,94	93,68	84,52	84,33	75,40	65,36	69,58	71,73
CONSTRUCCIÓN	63,51	62,41	60,64	72,19	67,55	80,92	63,74	61,45	65,55	88,82	96,97
COMERCIO Y TRANSPORTE	68,32	73,21	75,66	74,27	76,13	73,85	73,53	74,44	75,59	79,11	74,17
HOSTELERIA Y TURISMO	78,03	81,06	86,33	92,15	79,13	84,57	84,34	81,68	80,60	78,76	84,09
OTROS SERVICIOS	75,86	66,49	63,73	65,66	70,52	65,39	79,24	68,48	103,02	84,18	83,63

quitamos en los sectores de construcción, hosteleria y servicios que se van de la media

Endeudamiento (Sesgado)

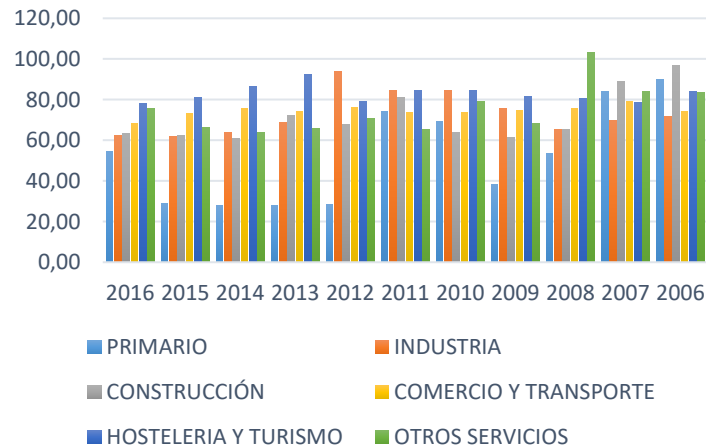

Ratio de liquidez (Sesgada)

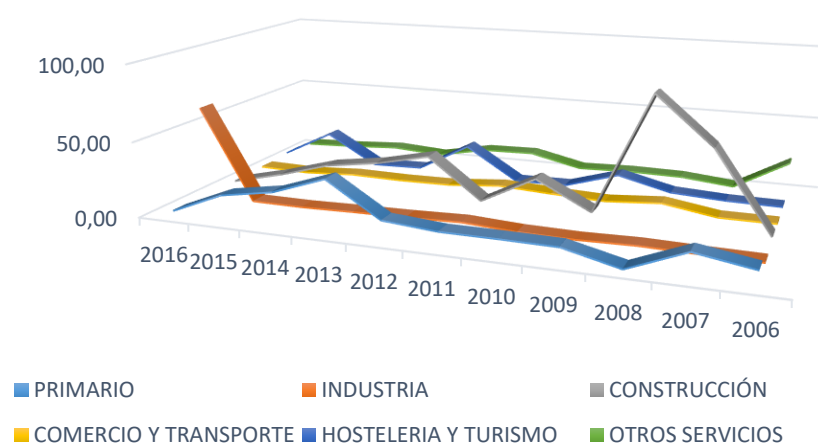

Ratio de liquidez (completa)

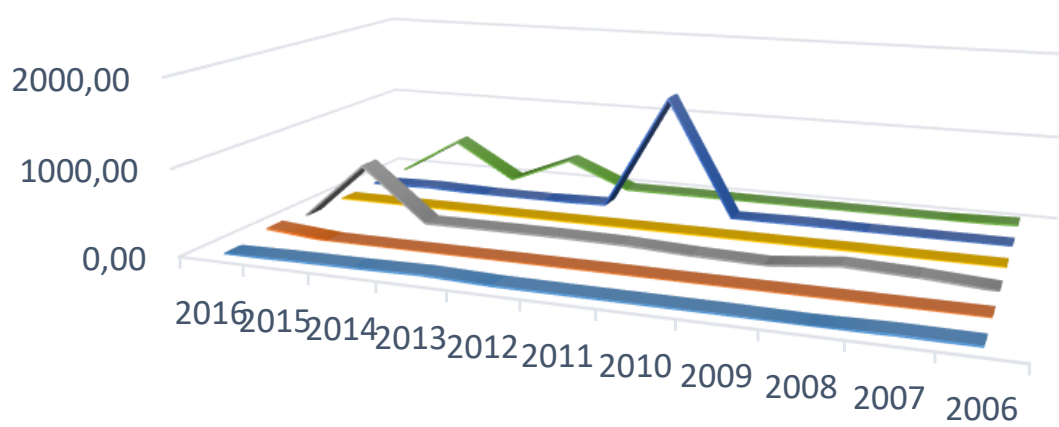

- PRIMARIO
- INDUSTRIA
- CONSTRUCCIÓN
- COMERCIO Y TRANSPORTE
- HOSTELERIA Y TURISMO
- OTROS SERVICIOS

Rentabilidad económica y financiera

RENTABILIDAD ECONÓMICA %

SUBSECTOR	2016	2015	2014	2013	2012	2011	2010	2009	2008
PRIMARIO	5,42	-4,22	-1,65	0,78	-30,39	2,77	3,01	8,39	30,93
INDUSTRIA	5,23	5,27	-2,96	2,17	-9,23	-9,90	-6,38	-4,64	-2,72
CONSTRUCCIÓN	3,32	-1,51	-2,56	-11,50	-2,86	-4,82	-2,84	-4,92	-1,00
COMERCIO Y TRANSPORTE	2,90	2,72	-2,14	-3,56	-1,41	0,46	-1,35	0,97	1,16
HOSTELERIA Y TURISMO	-16,53	-1,20	-5,70	19,66	-7,55	-7,08	-2,12	-2,68	1,95
OTROS SERVICIOS	-16,53	-1,20	-5,70	19,66	-7,55	-7,08	-2,12	-2,68	1,95

RENTABILIDAD FINANCIERA %

SUBSECTOR	2016	2015	2014	2013	2012	2011	2010	2009	2008
PRIMARIO	53,71	-8,68	8,27	7,17	-64,11	-3,99	1,64	16,67	88,02
INDUSTRIA	22,10	-94,85	8,95	48,35	-115,49	16,70	5,72	-64,66	-345,38
CONSTRUCCIÓN	18,36	1,46	-7,94	-63,46	5,06	35,64	6,36	-23,43	2,44
COMERCIO Y TRANSPORTE	36,23	15,60	27,36	101,57	-7,55	1,48	-2,18	3,96	49,99
HOSTELERIA Y TURISMO	133,45	21,50	23,29	14,94	46,74	3,81	88,03	-44,89	-11,45
OTROS SERVICIOS	-4,37	17,37	16,16	33,95	-6,96	13,51	4,72	-119,81	43,47

Rentabilidad económica %

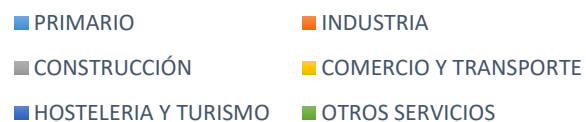
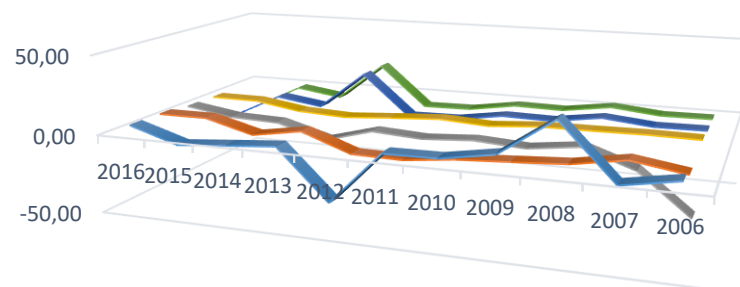

Rentabilidad financiera %

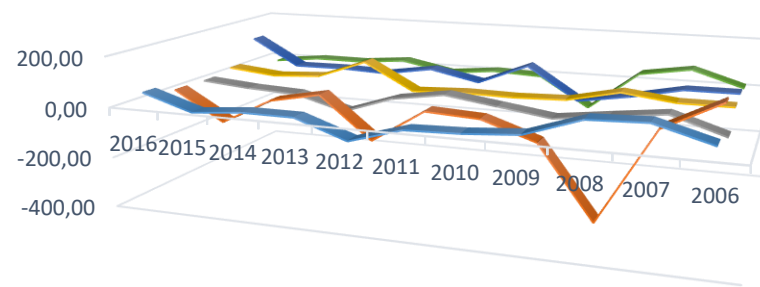

Rentabilidad económica y financiera

2007	2006	
-2,25	3,50	
2,81	-2,29	
-12,36	-38,25	quitamos de hosteleria y servicios
1,51	1,12	
-1,26	-0,96	
-1,26	-0,96	

2007	2006	
94,80	35,53	
23,66	133,44	
27,01	-40,73	
24,29	24,21	quitamos de hosteleria y servicios
32,03	32,74	
76,38	11,65	

Resultado del ejercicio

RESULTADO DEL EJERCICIO (MIL)

SUBSECTOR	2016	2015	2014	2013	2012	2011	2010	2009	2008	2007
PRIMARIO	- 1,63 €	- 0,17 €	7,55 €	8,66 €	- 3,95 €	6,18 €	- 21,31 €	27,17 €	328,09 €	41,20 €
INDUSTRIA	161,26 €	78,24 €	28,23 €	132,39 €	125,79 €	151,51 €	26,74 €	162,35 €	- 15,40 €	106,61 €
CONSTRUCCIÓN	3,42 €	3,55 €	- 3,34 €	- 8,67 €	- 11,14 €	- 3,93 €	- 11,66 €	8,62 €	15,73 €	64,78 €
COMERCIO Y TRANSPOR	9,06 €	- 6,81 €	- 91,30 €	- 70,86 €	- 126,77 €	- 54,90 €	- 37,69 €	- 39,71 €	- 20,72 €	- 134,36 €
HOSTELERIA Y TURISMO	77,10 €	- 149,36 €	- 103,92 €	- 91,94 €	- 45,06 €	- 55,07 €	- 180,59 €	- 471,77 €	- 558,99 €	- 425,65 €
OTROS SERVICIOS	28,87 €	- 106,58 €	- 195,49 €	- 212,69 €	- 157,22 €	- 52,37 €	- 72,67 €	- 265,39 €	- 136,02 €	- 268,66 €

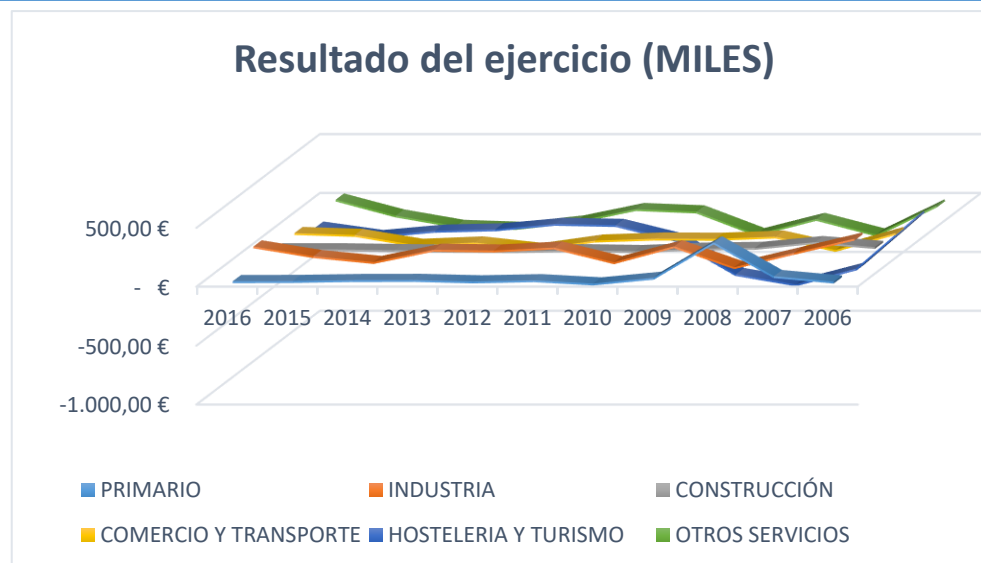

Resultado del ejercicio

2006	
-	5,25 €
	226,96 €
	23,45 €
	8,91 €
	13,20 €
-	21,70 €

Subvenciones

TOTAL SUBVENCIONES POR SECTORES

SUBSECTOR	CUANTÍA
PRIMARIO	9.533,00 €
INDUSTRIA	2.076.810,00 €
CONSTRUCCIÓN	112.857,00 €
COMERCIO Y TRANSI	56.190,00 €
HOSTELERIA Y TURIS	6.576.282,00 €
OTROS SERVICIOS	2.128.525,00 €
TOTAL	10.960.197,00 €

SUBSECTOR	2017	2016	2015	2014	2012	2011	2010	2008	2007	TOTAL
PRIMARIO	1.065 €	1.142 €	1.326 €		6.000 €					9.533 €
INDUSTRIA	131.572 €	176.488 €	1.750 €			50.000 €	43.000 €			402.810 €
CONSTRUCCIÓN	93.032 €	7.400 €	7.425 €	5.000 €						112.857 €
COMERCIO Y TRANSI	30.547 €	5.150 €	13.839 €	6.654 €						56.190 €
HOSTELERÍA Y TURIS	27.441 €	310.065 €	480 €	1.000 €	2.105 €			2.987.000 €		3.328.091 €
OTROS SERVICIOS	552.458 €	515.713 €	183.304 €				100.000 €	7.944 €	401.706 €	1.761.125 €
TOTAL	836.115 €	1.015.958 €	208.124 €	12.654 €	8.105 €	50.000 €	143.000 €	2.994.944 €	401.706 €	5.670.606 €

Distribución por subsectores

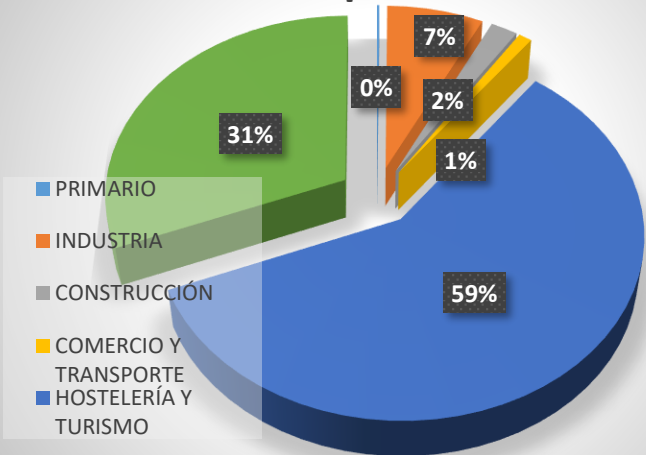

Distribución por años

