

## 9. Anexo

### 9.1 Cuestionario de elaboración propia

#### Datos sociodemográficos

Form description

Identificador\*

Short answer text

Edad\*

Short answer text

Sexo\*

- Mujer
- Hombre

Nivel de estudios\*

- Sin estudios
- Primarios
- Superiores

¿Con quién convive?\*

- Solo
- Con conyuge
- Con cuidador principal
- Institucionalizado
- Hijos
- Hijas
- Other...

\*\*En caso de convivir solo: ¿Desde cuándo?

- Menos de 1 año
- Entre 1 y 2 años
- Más de 3 años

¿Padece alguna enfermedad crónica?\*

- Sí
- No

Valore el impacto que sus enfermedades crónicas han tenido en sus capacidades de socialización y autonomía

- 5
- 4
- 3
- 2
- 1

1. Vivienda

Description (optional)

Tipo de vivienda\*

- Piso
- Casa
- Other...

Zona de residencia habitual\*

- Rural
- Urbana

¿Le resulta fácil el acceso a su vivienda?\*

- Sí
- No
- Other...

¿Encuentra presentes alguna de las siguientes barreras?\*

- Falta de ascensor
- Escalones en el portal
- Vivienda estrecha para maniobrar con sillas de ruedas y otras ayudas técnicas
- Bañera en lugar de ducha
- Other...

2. Autonomía personal

Description (optional)

¿Necesita ayuda de tercera persona?\*

- Sí
- No

\*\*En caso afirmativo, ¿Con qué frecuencia la necesita?

- ABVD
- AIVD
- ABVD ocasionalmente
- AIVD ocasionalmente

Número de cuidadores\*

Short answer text

Tipo de parentesco o relación con el cuidador informal principal\*

- Hija
- Hijo
- Conyuge
- Tercera persona
- Hermana
- Hermano
- No necesita
- Other...

¿Ha sido usted valorado de la Dependencia?

- Sí
- No
- En trámite
- NS/NC

\*\*¿Recuerda el grado de Dependencia que se le reconoció?

- 1
- 2
- 3

3. Recursos económicos

Description (optional)

¿Dispone de ingresos económicos propios?\*

- Sí
- No

¿Le aportan ingresos económicos otras personas de su entorno?\*

- Sí
- No
- NS/NC

Valor aproximado de la pensión del paciente\*

- Más de 1000€
- Menos de 1000€
- No tiene

Valor aproximado de la pensión del cónyuge\*

- Más de 1000€
- Menos de 1000€
- No tiene

4. Entorno Social

Description (optional)

¿Con quién suele realizar actividades de ocio?\*

- Cónyuge
- Amigos
- Hijos
- Hijas
- Hermanos
- Hermanas
- No realiza

¿Participa en actividades que le facilitan socializar?\*

- Sí
- No

## 9.2 Cronograma de ejecución

Diciembre	Inicio de la redacción de la introducción y justificación del TFM
Enero	Finalización de la introducción y justificación del TFM
Febrero	Preparativos para el trabajo de campo
Marzo	Obtención de permiso del CEICA
Abril	Trabajo de campo
Mayo	Análisis de datos, discusión y extracción de conclusiones
Junio	Entrega y defensa del TFM

## 9.3 Permisos del hospital y del CEICA

### 9.3.1 Permiso del hospital



HOSPITAL CLINICO  
UNIVERSITARIO  
"LOZANO BLESA"  
Avda. San Juan Bosco, 15  
50009-ZARAGOZA

#### Unidad de Trabajo Social

M Jesus Ballestin Miguel, en calidad de Jefa de Sección de la Unidad de Trabajo Social del Hospital Clínico Universitario "Lozano Blesa" autoriza la realización del Trabajo Fin de Master sobre "CONTEXTO SOCIAL DE PERSONAS MAYORES DE 65 AÑOS CON ENFERMEDAD CRONICA HOSPITALIZADOS EN UN SERVICIO DE MEDICINA INTERNA", que se realizara por JESUS SALVADOR ALCOVER, en calidad de estudiante del Master de Gerontología Social de la Universidad de Zaragoza.

Lo que firmo para que conste a los efectos oportunos en:

Zaragoza a 12 de febrero de 2019



### 9.3.2 Permiso del CEICA



**Informe Dictamen Favorable  
Trabajos académicos**

C.P. - C.I. PI19/118

27 de marzo de 2019

Dña. María González Hincos, Secretaria del CEIC Aragón (CEICA)

#### **CERTIFICA**

1º. Que el CEIC Aragón (CEICA) en su reunión del día 27/03/2019, Acta Nº 06/2019 ha evaluado la propuesta del Trabajo:

**Título: Contexto social de personas mayores de 65 años con enfermedad crónica hospitalizadas en el Servicio de Medicina Interna del Hospital Clínico Lozano Blesa.**

**Alumno: Jesús Salvador Alcover  
Directora: Mª Jesús Ballestín Miguel**

**Versión protocolo: Versión 2.0, de fecha 20/03/19**

**Versión documento de información y consentimiento: Versión 2.0, de fecha 20/03/19**

2º. Considera que

- El proyecto se plantea siguiendo los requisitos de la Ley 14/2007, de 3 de julio, de Investigación Biomédica y los principios éticos aplicables.
- El Tutor/Director garantiza la confidencialidad de la información, la correcta obtención del consentimiento informado, el adecuado tratamiento de los datos en cumplimiento de la legislación vigente y la correcta utilización de los recursos materiales necesarios para su realización.

3º. Por lo que este CEIC emite **DICTAMEN FAVORABLE** a la realización del proyecto.

Lo que firmo en Zaragoza

GONZALEZ  
HINJOS MARIA -  
DNI 03857456B

Firmado digitalmente  
por GONZALEZ HINJOS  
MARIA - DNI 03857456B  
Fecha: 2019.03.29  
14:40:43 +01'00'

María González Hincos  
Secretaria del CEIC Aragón (CEICA)

#### 9.4 Diagrama de barras: agrupación en intervalos de edad de los participantes.

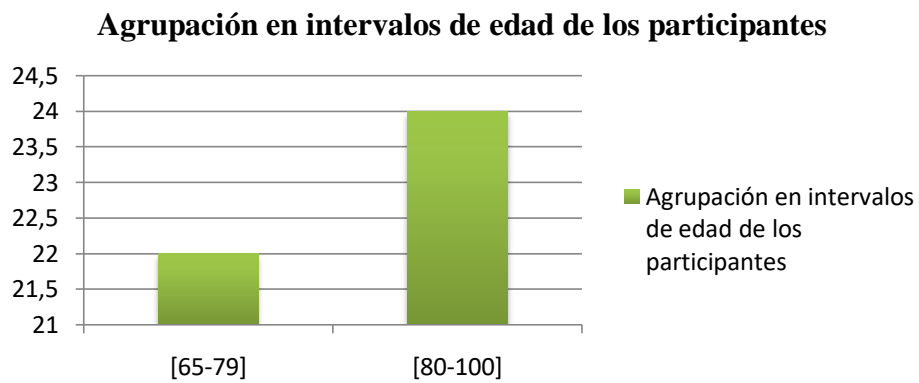

**Fuente:** elaboración propia.

#### 9.5 Diagrama de sectores: número de personas que viven solas y tiempo que llevan en esta situación.

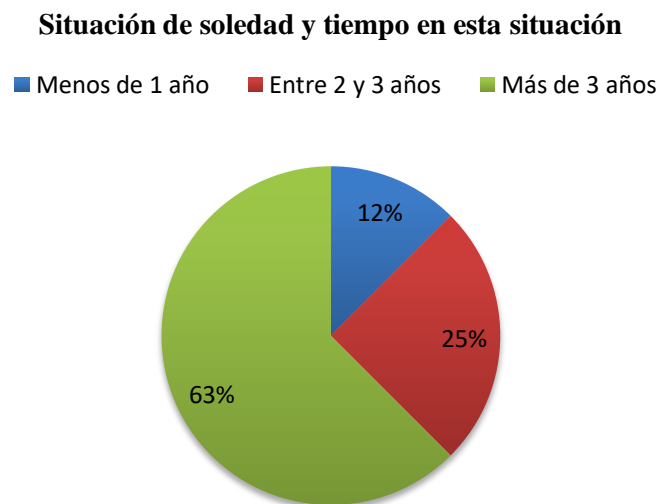

**Fuente:** elaboración propia

### 9.6 Diagrama de sectores: porcentaje de población con enfermedad crónica.

¿Padece alguna enfermedad crónica?

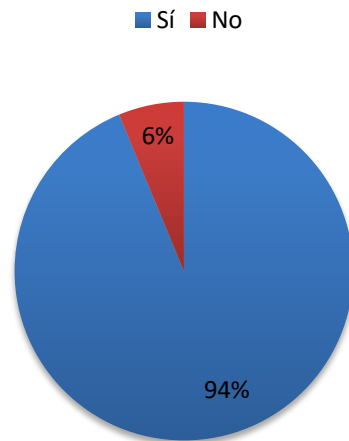

**Fuente:** elaboración propia

### 9.7 Diagrama de sectores: percepción de recursos económicos propios.

¿Dispone de ingresos económicos propios?

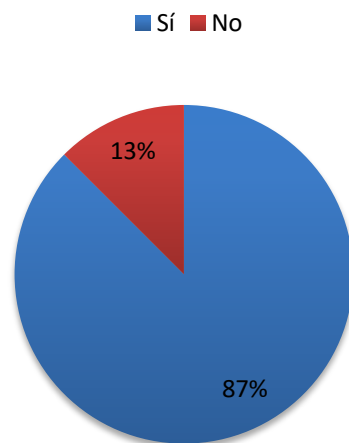

**Fuente:** elaboración propia

## 9.8 Diagrama de sectores: ¿realiza algún tipo de actividad de socialización?

¿Realiza actividades de socialización?

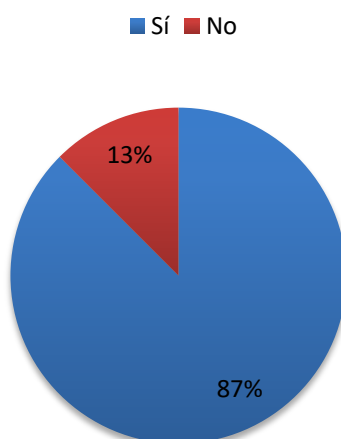

Fuente: elaboración propia

## 9.9 Diagrama de barras: Relación entre situación de riesgo social y puntuación subjetiva de calidad de vida percibida.

Situación de riesgo social "Sí" y puntuación subjetiva sobre calidad de vida percibida

■ Situación de riesgo social "Sí" y puntuación subjetiva sobre calidad de vida percibida

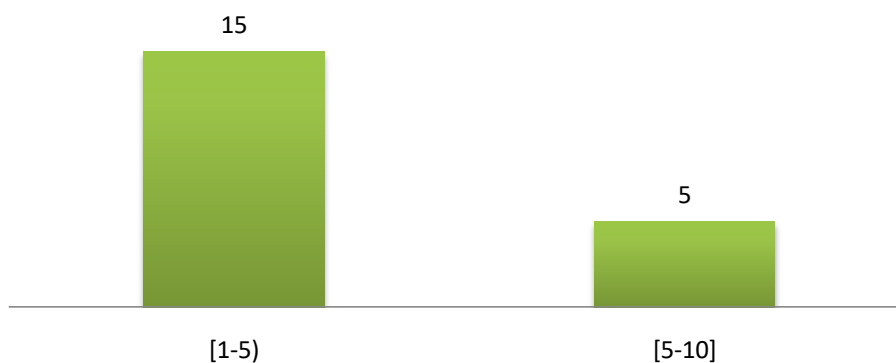

Fuente: elaboración propia

### 9.10 Diagrama de sectores: ítem “relaciones sociales” de la E.V. Sociofamiliar “Gijón”

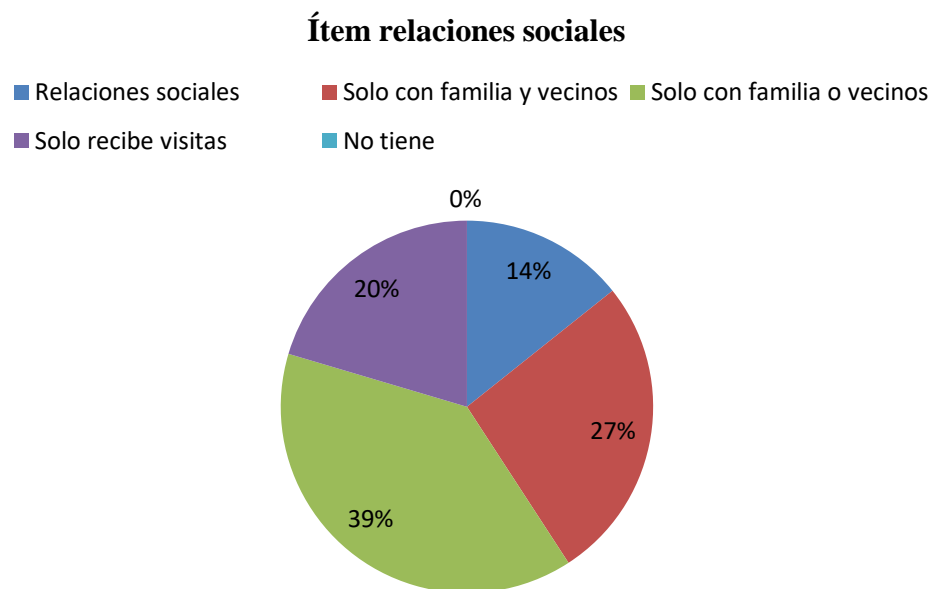

**Fuente:** elaboración propia

### 9.11 Diagrama de sectores: ítem situación económica

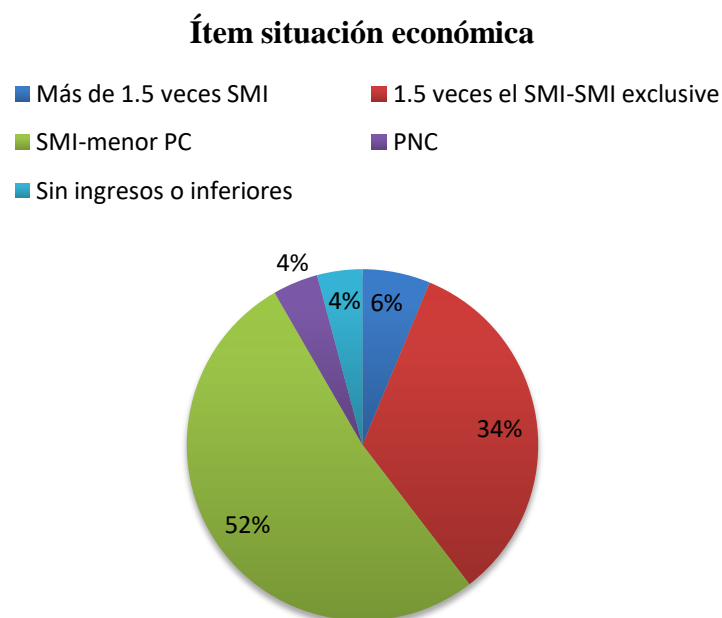

**Fuente:** elaboración propia

## 9.12 Diagrama de sectores: Ítem situación familiar

### Ítem situación familiar

- Vive con familia sin dependencia físico/psíquica
- Vive con cónyuge de similar edad
- Vive con familia y/o cónyuge y presenta algún grado de dependencia
- Vive solo y tiene hijos próximos
- Vive solo y carece de hijos o viven alejados

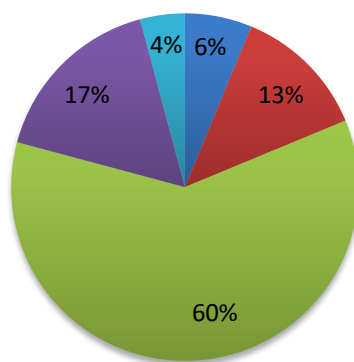

**Fuente:** elaboración propia